

**ALLEGATO E: *Planimetria riportante le
difformità edilizie;***

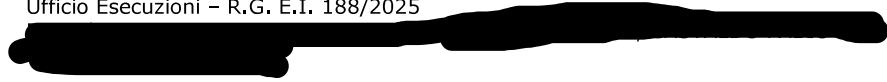

TRIBUNALE DI NAPOLI NORD
G.E.: Dott.ssa TRIGLIONE LORELLA
Ufficio Esecuzioni – R.G. E.I. 188/2025



ALLEGATO E1: LOTTO 1



Dott. Ing. Tommaso Giordano
Attività Tecnico-Scientifica
in Ambito Forense



328 339 55 02



tommasogiordano1977@gmail.com
tommaso.giordano@mgjtec.eu



Via Diaz, 6
Napoli 80133

PIANO SECONDO
fig 12 p.lla 685 sub. 17
H= 3,00 ml

VIA DON ANTONIO BALSAMO
(catast. Traversa X di Via Saggiese)

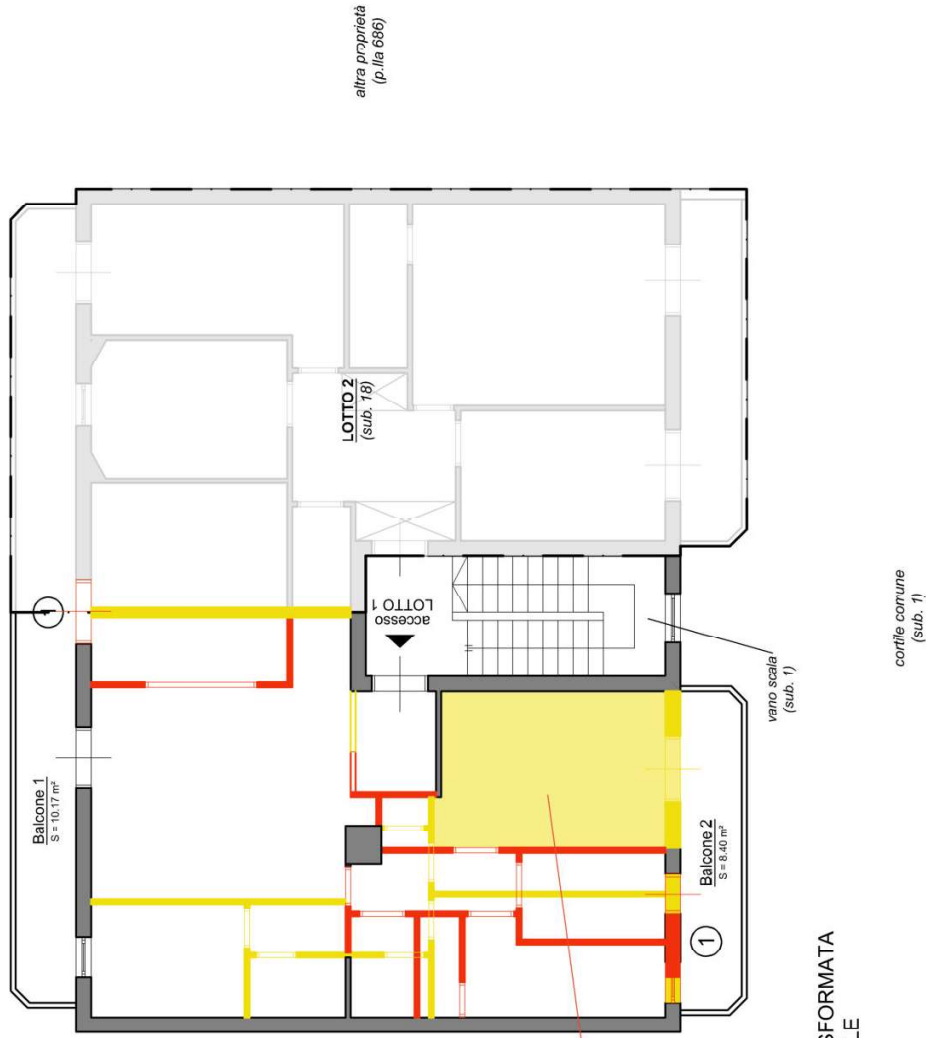

- SUPERFICIE RESIDENZIALE TRASFORMATA
IN SUPERFICIE NON RESIDENZIALE
- DEMOLIZIONI
- RICOSTRUZIONI
- 1 CAMBI PROSPETTICI

VARIANTE 1 DATA:
VARIANTE 2 DATA:
VARIANTE 3 DATA:

DESCRIZIONE
Planimetria riportante le difformità riscontrate rispetto al P.d.C. in
sanatoria n. 803/2011 dell'immobile sito in Via Don Antonio Balsamo
n. 14, a Afragola (NA) ed identificato catast. al f. 12 p. 685 sub. 17

COMMITTENTE
Tribunale di Napoli Nord
RG 188/2025

C.T.U.
ing. T. Giordano

PRG.Nr.
DIS.Nr.
ARCH.

SCALA 1:100
DATA 20/09/25
FILE

FOGLIO 1
TOT.FOGLI 4
SEGUE 2

PIANO SEMINTERRATO (CANTINATO)
 fg 12 p.lia 685 sub. 17
 H= 2,85 ml

VIA DON ANTONIO BALSAMO
 (catast. Traversa X di Via Saggese)

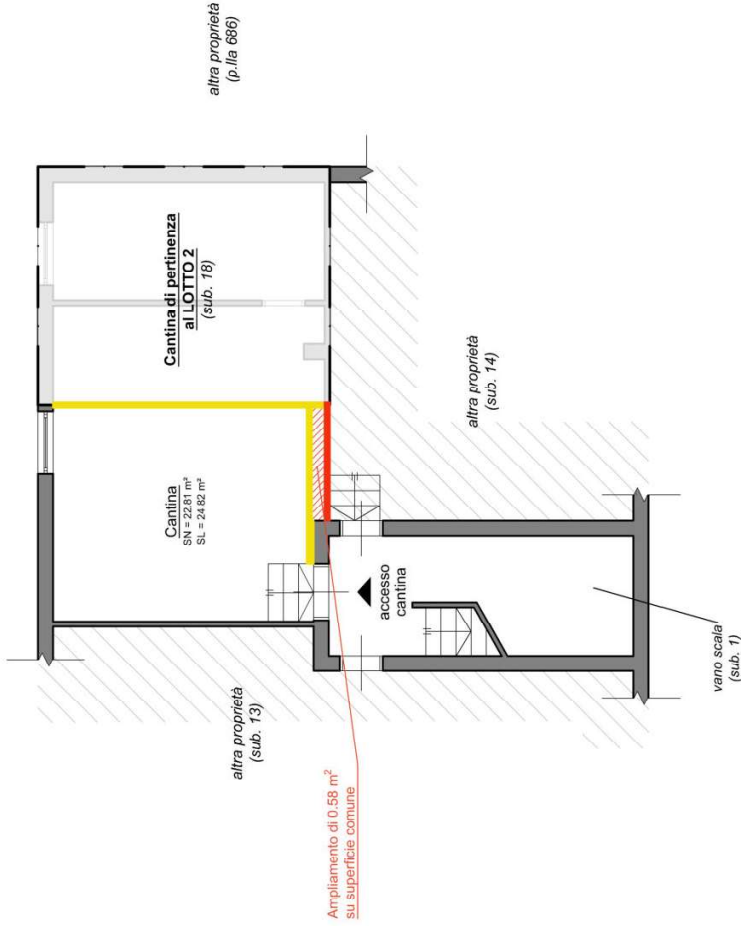

- AMPLIAMENTO
- DEMOLIZIONI
- RICOSTRUZIONI

VARIANTE 1 DATA:
 VARIANTE 2 DATA:
 VARIANTE 3 DATA:

DESCRIZIONE
 Planimetria riportante le difformità riscontrate rispetto al P.d.C. in sanatoria n. 803/2011 dell'immobile sito in Via Don Antonio Balsamo n. 14, a Afragola (NA) ed identificato catast. al f. 12 p. 685 sub. 17

COMMITTENTE
 Tribunale di Napoli Nord
 RG 188/2005

C.T.U.
 ing. T. Giordano

PRG.Nr.
 DIS.Nr.
 ARCH.

SCALA 1:100
 DATA 20/09/25
 FILE

FOGLIO 2
 TOT.FOGLI 4
 SEGUE 3



TRIBUNALE DI NAPOLI NORD
G.E.: Dott.ssa TRIGLIONE LORELLA
Ufficio Esecuzioni – R.G. E.I. 188/2025



ALLEGATO E2: LOTTO 2



Dott. Ing. Tommaso Giordano
Attività Tecnico-Scientifica
in Ambito Forense



328 339 55 02



tommasogiordano1977@gmail.com
tommaso.giordano@mgjtec.eu



Via Diaz, 6
Napoli 80133

PIANO SECONDO
 fig 12 p.lla 685 sub. 18
 H= 3,00 ml

VIA DON ANTONIO BALSAMO
 (catast. Traversa X di Via Saggiese)

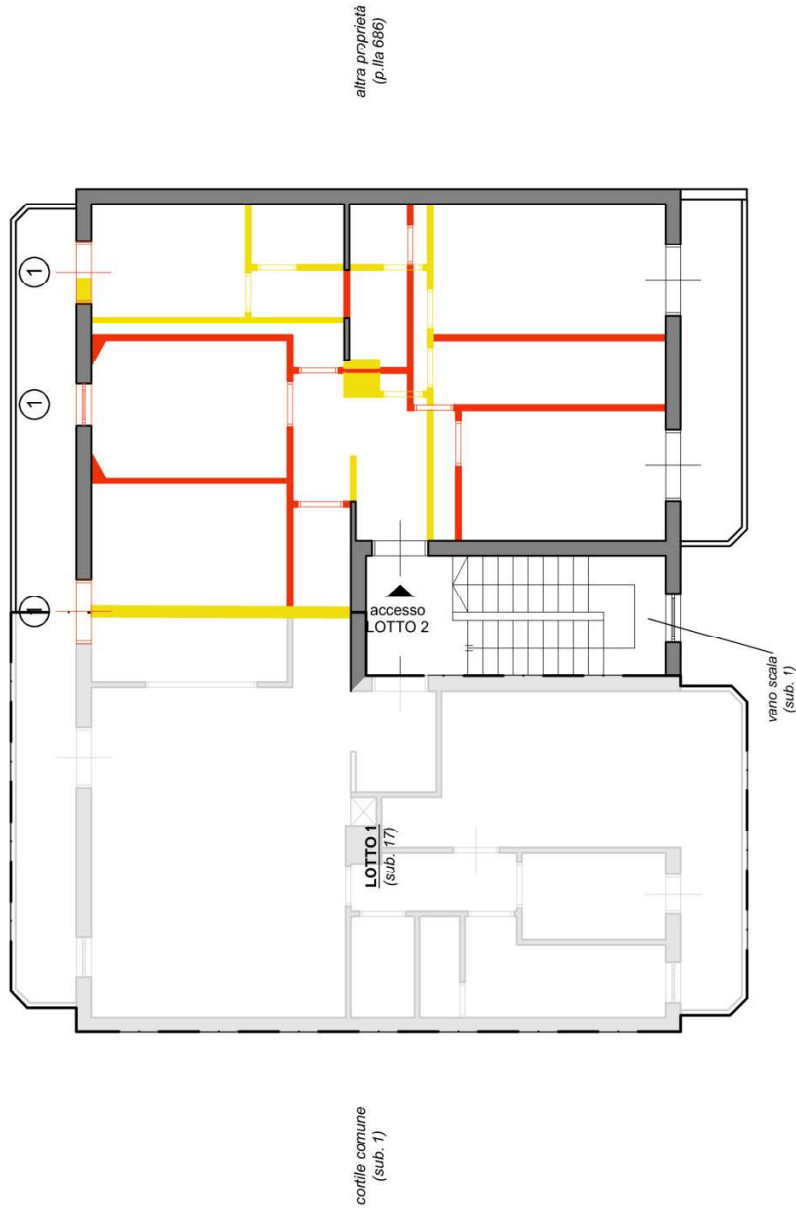

altra proprietà
 (p.lla 686)

cortile comune
 (sub. 1)

vano scala
 (sub. 1)

cortile comune
 (sub. 1)



VARIANTE 1 DATA:	DESCRIZIONE	COMMITTENTE	C.T.U.	PRG.Nr	SCALA	FOGLIO
VARIANTE 2 DATA:	Planimetria riportante le difformità riscontrate rispetto al P.d.C. in sanatoria n. 803/2011 dell'immobile sito in Via Don Antonio Balsamo n. 14, a Afragola (NA) ed identificato catast. al f. 12 p. 685 sub. 18	Tribunale di Napoli Nord RG 168/2025	ing. T. Giordano		1:100	3
VARIANTE 3 DATA:				DIS.Nr	DATA	TOT.FOGLI
				ARCH.	20/09/25	4
					FILE	SEGUE
						4

PIANO SEMINTERRATO (CANTINATO)
 fig 12 p.lia 685 sub. 18
 H= 2,85 ml

VIA DON ANTONIO BALSAMO
 (catast. Traversa X di Via Saggese)

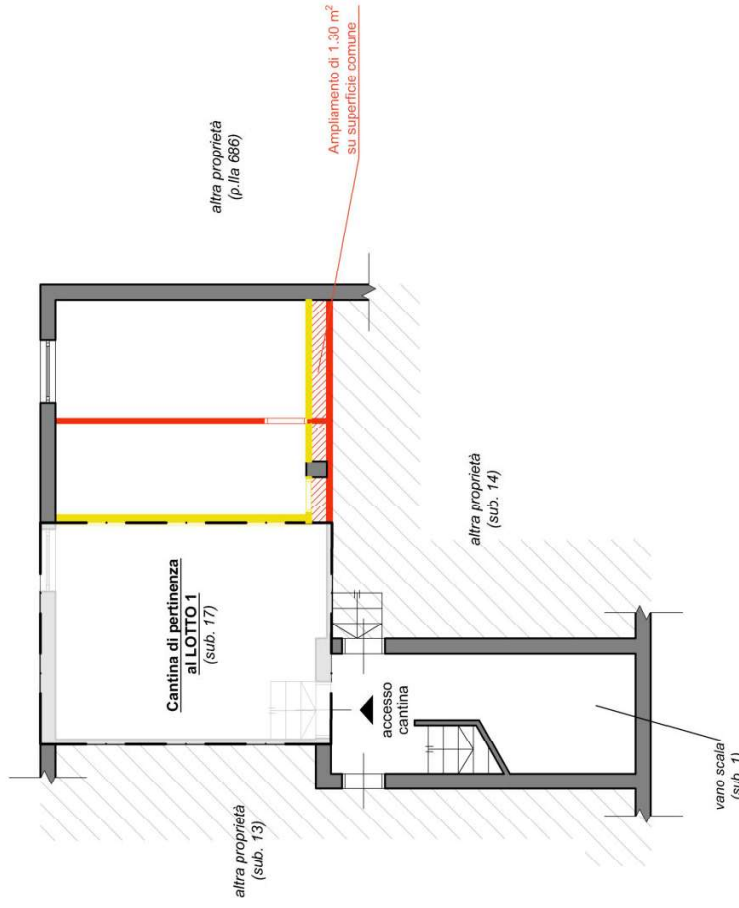

- AMPLIAMENTO
- DEMOLIZIONI
- RICOSTRUZIONI



VARIANTE 1 DATA:	DESCRIZIONE	COMMITTENTE	C.T.U.	PRG.Nr	SCALA	FOGLIO
VARIANTE 2 DATA:	Planimetria riportante le difformità riscontrate rispetto al P.d.C. in sanatoria n. 803/2011 dell'immobile sito in Via Don Antonio Balsamo n. 14, a Afragola (NA) ed identificato catast. al f. 12 p. 685 sub. 18	Tribunale di Napoli Nord RG 188/2025	ing. T. Giordano		1:100	4
VARIANTE 3 DATA:				DIS.Nr	DATA 20/09/25	TOT.FOGLI 4
				ARCH.	FILE	SEGUE -