

Agenzia delle Entrate
CATASTO FABBRICATI
Ufficio Provinciale di
Salerno

Dichiarazione protocollo n. SA0184622 del 09/06/2016
Planimetria di u.i.u. in Comune di Mercato San Severino
Via Demanio - Fraz. Torello civ. 16

Identificativi Catastali:

Sezione:
Foglio: 9
Particella: 246
Subalterno: 14

Compilata da:
Esposito Gerardo
Iscritto all'albo:
Geometri

Prov. Salerno

N. 4324

Scheda n. 1

Scala 1:200

PIANO TERRA

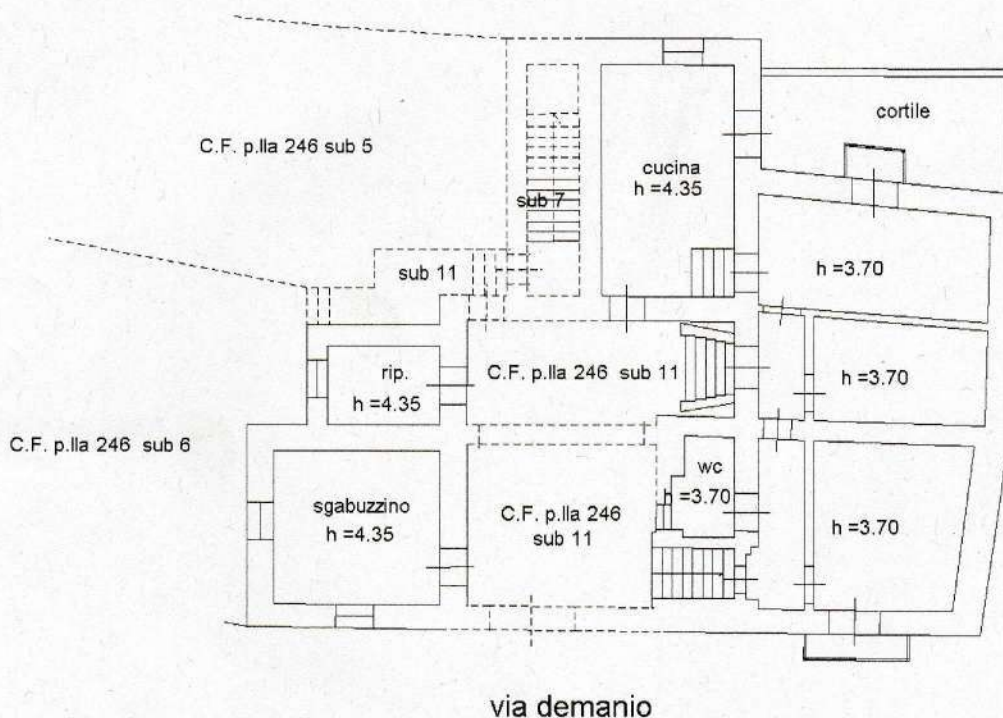

Catasto dei Fabbricati - Situazione al 04/10/2024 - Comune di MERCATO SAN SEVERINO (F138) - Foglio 9 Particella 246 Subalterno 14 -
VIA DEMANIO - FRAZ. TORELLO n. 16 Piano T

Nord

