

finis

H: 3,10

rampa





Pianimetria di u.t.u. Comune di **POHEZIA** via **COPERNICO** civ. **13**

GR 210
NO TERRA
60

PIANO S1
h: 3.50

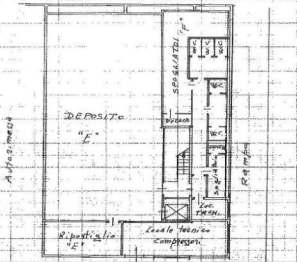

PIANO S1
h: 3.50



Pr. (Mod. 8) n°	337/4
Volume di Catasto	1
IMPORTO L.	50.00



SCALA 1:200

Dichiarazione di V.C. 7
Denuncia di variazione

Cognome di **Geom. PRATESI**
BRUNO

RISERVATO ALL'UFFICIO

Denuncia catastale
11
3809 sub 501

ricetto in atto de i **Geometri**
della provincia di **ROSA** n. 3825
data **11-05-99** *Geo. Giovanni Keller*

PR in formato pdf - V52...190 - 2.910.000 - Catasto Edilizio Urbano - Direzione Generale del Catasto e dei SS.TT.EE. - Roma

PLANO SECCO (CONTINUA)
h. 2.40





Foto di produzione, conservata fino al 1948. In questo documento sono contenute le informazioni relative alla struttura e alla...

... ..

Planimetria di rilievo dell'immobile sito in Pomezia (RM) Via Niccolò Copernico, 13, identificato al Catasto Fabbricati di detto Comune al Foglio 11, Particella 3009, Subalterni 501, 510 e 11.

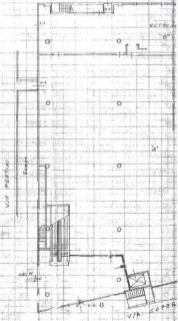
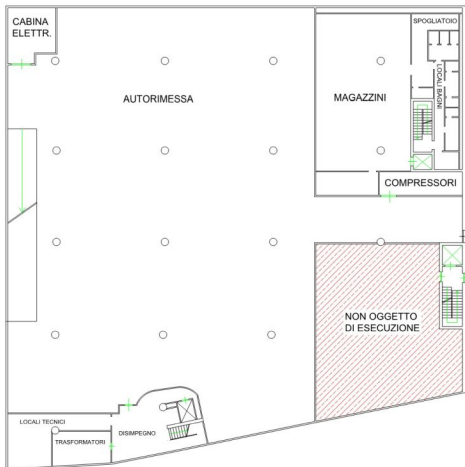

PIANO SEMINTERRATO

 AREE NON OGGETTO DI ESECUZIONE

USO	S. Q.	S. L.
AUTORIMESSA	1481,00	1690,00
CABINA ELETRICA	20,00	02,00
TRASFORMAT.	22,00	24,00
COMPRESSORI	23,10	26,00
DISMPEGNO	45,10	04,00
MAGAZZINI	103,00	207,25
BAGNI/SPOGLIATOIO	67,00	108,75
LOCALI TECNICI	30,00	42,00
TOTALE	1892,10	2092,00

Scala 1:200



CABINA
ELETR.

AUTORIMESSA

MAGAZZINI

SPOGLIATOIO

LOCALI
BAGNI

COMPRESSORI

NON OGGETTO
DI ESECUZIONE

LOCALI TECNICI

TRASFORMATORI

DISIMPEGNO

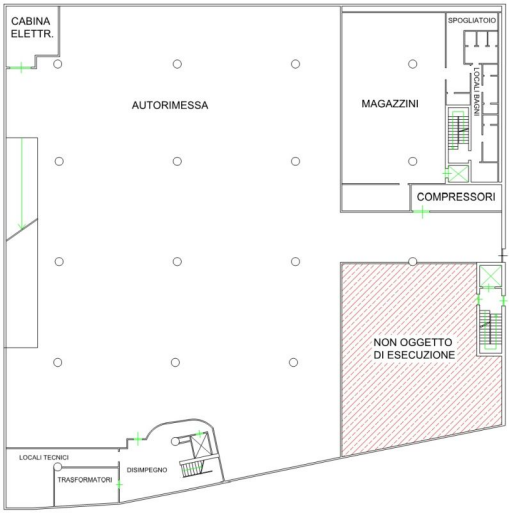

Planimetria di rilievo dell'immobile sito in Pomezia (RM) Via Niccolò Copernico, 13, identificato al Catasto Fabbricati di detto Comune al Foglio 11, Particella 3009, Subalterni 501, 503, 504, 511 e 510.

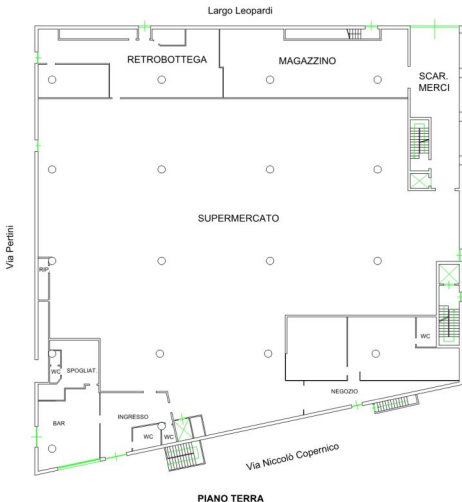

VANO	S.U.	S.L.
SUPERMERCATO	1260,82	1264,11
INGRESSO	37,68	40,11
BAR	51,95	50,35
SART. TRP.	113,05	119,25
SPUGLIATOIO	26,80	31,41
LOCALI WC	21,50	20,30
MAGAZZINO	128,55	140,10
SCARICO MERCI	70,00	100,30
RETOBOTTEGA	100,00	100,71
TOTALE	1802,25	1988,14

Scala 1:200



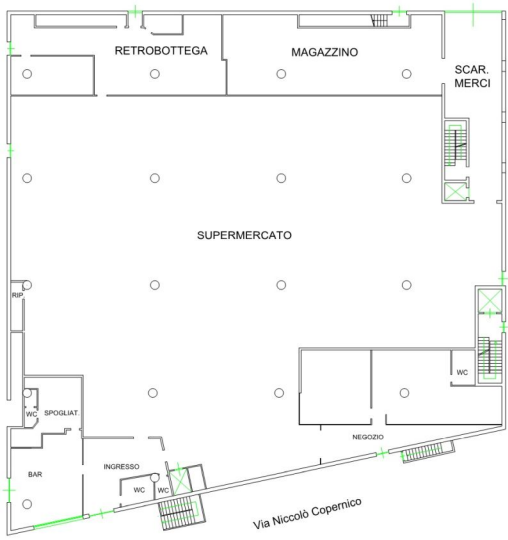

Planimetria di rilievo dell'immobile sito in Pomezia (RM) Via Niccolò Copernico, 13, identificato al Catasto Fabbricati di detto Comune al Foglio 11, Particella 3009, Subalterni 501, 510 e 512.

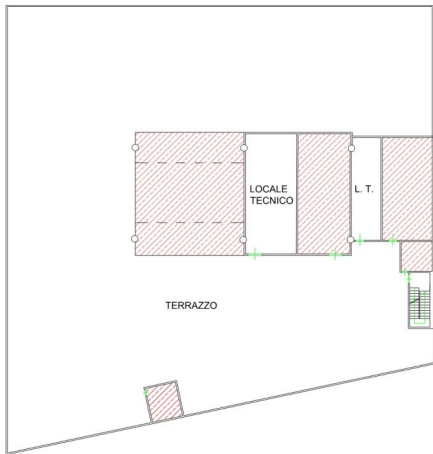

PIANO SECONDO

 AREE NON OGGETTO DI ESECUZIONE

VANO	S.U.	S.L.
LOCALE TECNICO	106,40	113,36
TERRAZZO	1760,04	1604,00
TOTALE	1866,44	1717,36

Scala 1:200



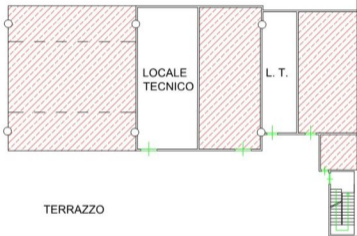

TERRAZZO

LOCALE
TECNICO

L. T.