

PARTI COMUNI ESTERNE



sopralluogo *marzo2018*

Tribunale di Firenze R.G. 175/2023



- Edificio A -



sopralluogo *marzo*2018

Tribunale di Firenze R.G. 175/2023

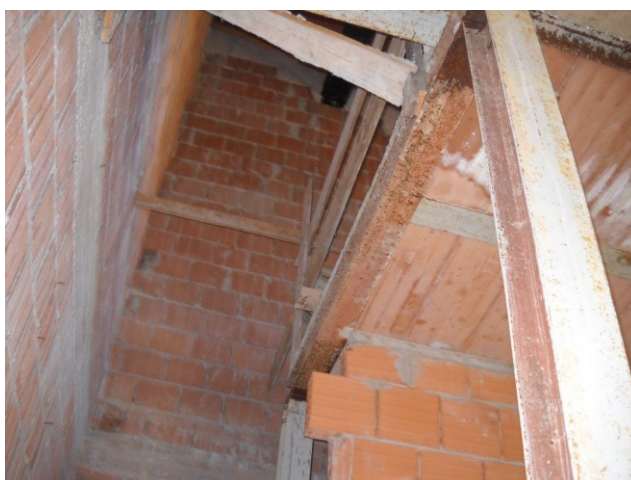

sopralluogo *marzo2018*

Tribunale di Firenze R.G. 175/2023

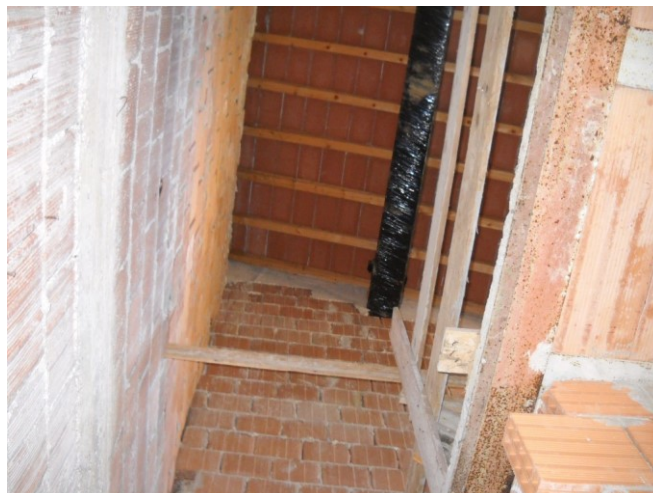

sopralluogo *marzo2018*

Tribunale di Firenze R.G. 175/2023



sopralluogo *marzo2018*

- Edificio C -



sopralluogo *marzo2018*

Tribunale di Firenze R.G. 175/2023



sopralluogo *marzo*2018

Tribunale di Firenze R.G. 175/2023



sopralluogo **marzo2018**

Tribunale di Firenze R.G. 175/2023



sopralluogo **marzo2018**

Tribunale di Firenze R.G. 175/2023



 **ASTA**legale.net

sopralluogo *marzo2018*