

Tribunale di Alessandria Liquidazione Giudiziale n. 29/ 2025	ALLEGATI	2
--	-----------------	---

_ PLANIMETRIE CON SVILUPPO SUPERFICI LORDE

ESTRATTO MAPPA N.C.T.
FOGLIO 268 MAPP. 5404

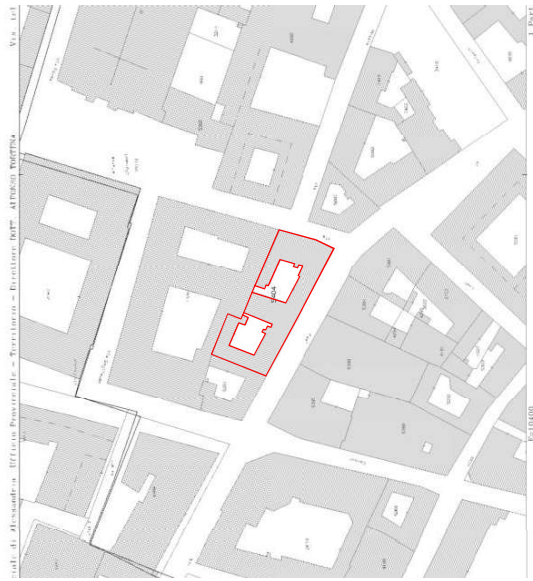

PRIMO PIANO INTERRATO

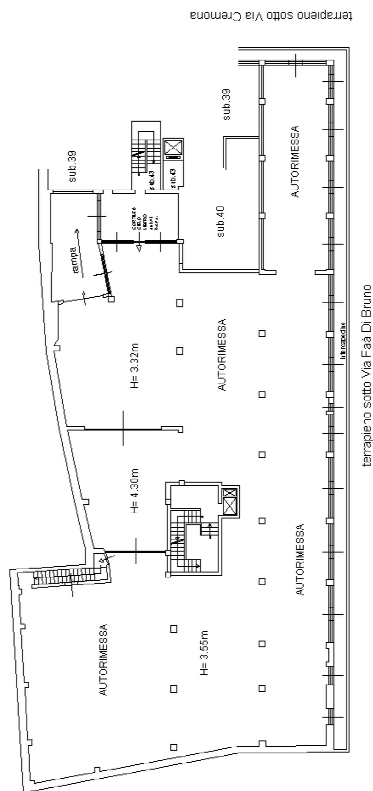

terrasse sotto Via Cremona

terrasse sotto Via Faa Di Bruno

SVILUPPO SUPERFICI LORDE :	900 MQ.
AUTORIMESSA (P.S1)	

GEOM. STEFANO MANTELLI -ALESSANDRIA CORSO ROMA NR.66- TEL.0131481684 CELL.3351047715
E-mail: mantellistefano@libero.it
Pec: stefano.mantelli@geopec.it

committente :	TRIBUNALE DI ALESSANDRIA PROCEDURA LIQUIDAZIONE GIUDIZIALE R.G. N° 29/2025	disegno n° :	
oggetto :	CALCOLO SUPERFICI LORDE IMMOBILI OGGETTO DI PIGNORAMENTO	scala :	—
		data :	
		visto :	
TAVOLA / PLANIMETRIA IMMOBILI			

Tribunale di Alessandria Liquidazione Giudiziale n. 29/ 2025	ALLEGATI	3
--	-----------------	---

_ PLANIMETRIE CATASTALI N.C.E.U.

**Agenzia del Territorio
CATASTO FABBRICATI
Ufficio Provinciale di
Alessandria**

Dichiarazione protocollo n. AL0197920 del 24/07/2009

Planimetria di u.i.u. in Comune di Alessandria

Via Cremona

civ. 3

Identificativi Catastali:

Sezione:
Foglio: 268
Particella: 5404
Subalterno: 51

Compilata da:
Gastaldi Pietro
Iscritto all'albo:
Ingegneri

Prov. Asti

N. 428

Scheda n. 1

Scala 1:500

PRIMO PIANO INTERRATO

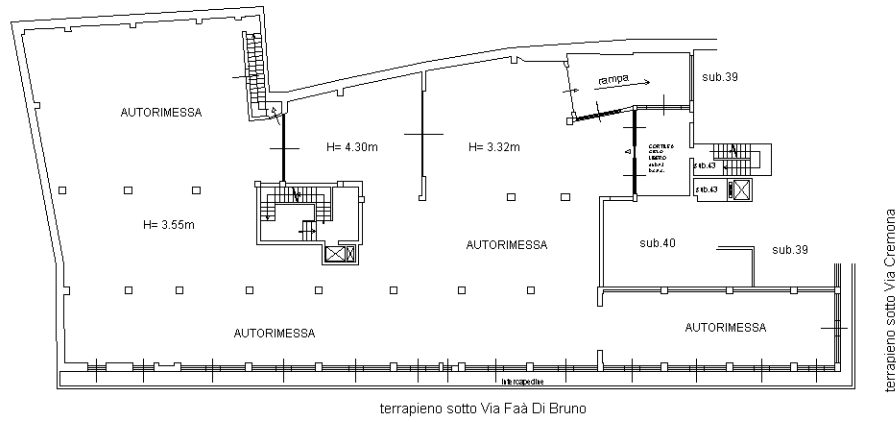

Tribunale di Alessandria Liquidazione Giudiziale n. 29/ 2025	ALLEGATI	4
--	-----------------	---

_ ESTRATTO MAPPA CATASTO N.C.T.
