

MODULARIO
a r.f. n. 497



MINISTERO DELLE FINANZE
DIPARTIMENTO DEL TERRITORIO
CATASTO EDILIZIO URBANO (RDL 13-4-1939, n. 652)

LIRE
200

Planimetria di u.i.u. in Comune di CUASSO AL MONTE via REPUBBLICA civ.

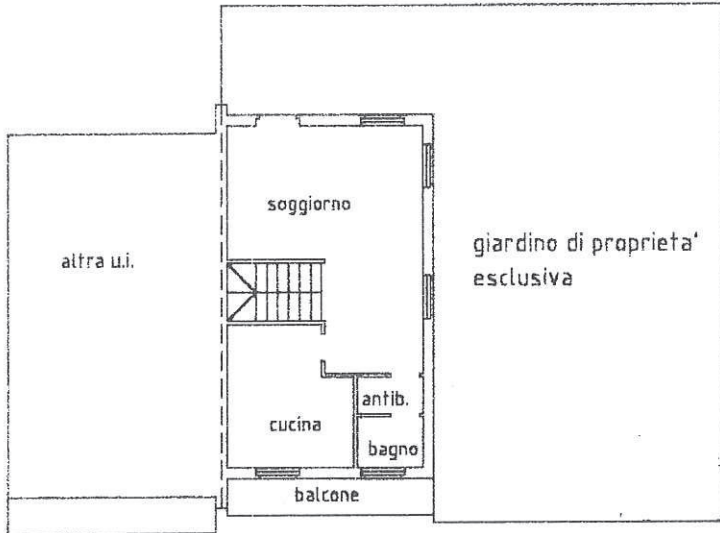

piano terreno H= 270

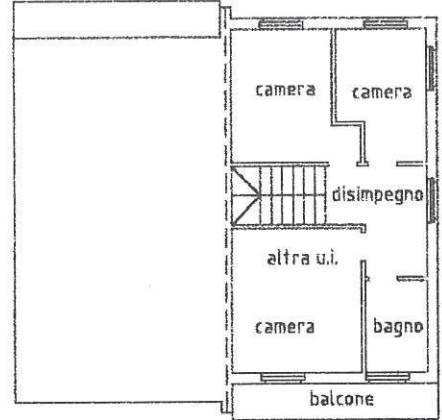

piano primo H= 270

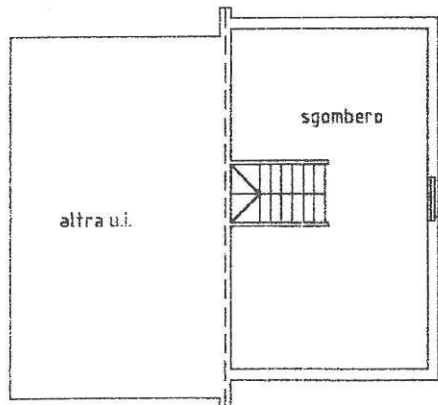

sottotetto H= 240 media

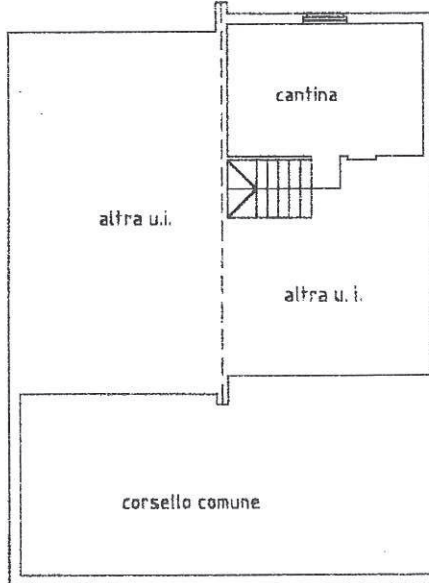

piano interrato H=240

ORIENTAMENTO

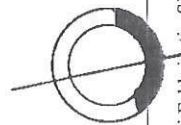

SCALA DI: 20

Roma - Istituto Poligrafico e Zecca dello Stato - P.V.

Ultima Dichiarazione di N.C.
Denuncia di variazione
Data presentazione: 09/09/1999 - Data: 21/10/2025 - n. T146838 - Richiedente: LDORRT65H15L682W
Totale schede: 1 - Formato di acquisizione: A4 (210x297) - Formato stampa: A4 (210x297)
Identificativi catastali:
F. 20
n. 11870 sub. 4

Compilata dal Dot. ARON
(Titolo, cognome e nome)
MINAZZI CARLO
iscritto all'Albo degli ARONITTI
della provincia di VAROSE n. 1285
del 20/11/99 Firma ARON

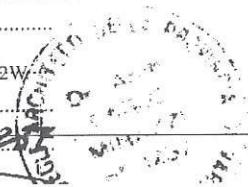

UFFICIO
RISERVATO ALL'UFFICIO
F. O. S. 1204

input 01
Catasto Edilizio Urbano - Comune di CUASSO AL MONTE (D192) - < Foglio 20 - Particella 11870 - Subalterno 4 >
Dati: ROBERTO VERONESI Da: ARRIBAPEC S.P.A. NG CA 3 Serial#: 4af3dae8b88b5285e88d5d92d7050dcb

MODULARIO
a r.r. n. 497



MINISTERO DELLE FINANZE
DIPARTIMENTO DEL TERRITORIO
CATASTO EDILIZIO URBANO (RDL 13-4-1939, n. 652)

MOD. **B4** (CEU)

LIRE
200

Planimetria di u.i.u. in Comune di CUASSO AL MONTE via REPUBBLICA civ.

piano interrato H=240

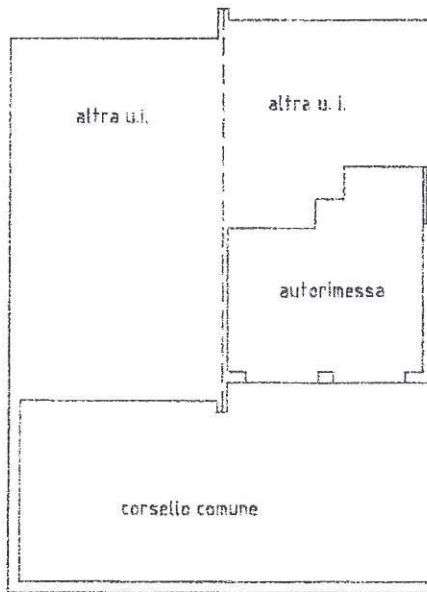

ORIENTAMENTO



SCALA DI F. 200

Roma - Istituto Poligrafico e Zecca dello Stato - P.V.

Catasto del Territorio - Situazione al 21/10/2025 - Comune di CUASSO AL MONTE(D192) - < Foglio 20 - Particella 11870 - Subalterno 5 >
ID: 44f3dae1b88b5285e88d5d92d7050ddb

Ultima dichiarazione di N.C.
Denuncia di variazione
Data presentazione: 09/09/1999 - Data: 21/10/2025 - n. T146840 - Richiedente: LDORRT65H15L682W
Totale scheda: 1 - Formato di acquisizione: A4(210x297) - Formato stampa: A4(210x297)
Identificativi catastali
Fl. 20
n. 11870 sub. 5

Compilata dal DOT. ARCH.
(Titolo, cognome e nome)
MINAZZI CARLO
iscritto all'albo degli ARCHITETTI
della provincia di VARESE n. 1237
dal 20/12/98 Firma DLA



UFFICIO DEL TERRITORIO
VARESE
9 SET 1999

**Agenzia del Territorio
CATASTO FABBRICATI
Ufficio Provinciale di
Varese**

Dichiarazione protocollo n. VA0472210 del 07/11/2011

Planimetria di u.i.u. in Comune di Cuasso Al Monte

Via Repubblica

civ. 18/B

Identificativi Catastali:

Sezione:

Foglio: 20

Particella: 11870

Subalterno: 10

Compilata da:

Mariconi Marco

Iscritto all'albo:
Geometri

Prov. Varese

N. 2807

Scheda n. 1

Scala 1:200

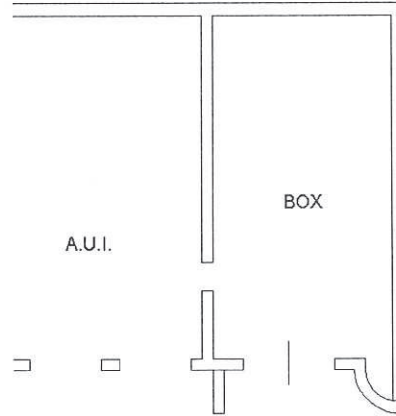

PIANO INTERRATO H 2.20

Ultima planimetria in atti

Data: 21/10/2025 - n. T146842 - Richiedente: LDORRT65H15L682W

Totale schede: 1 - Formato di acquisizione: A4(210x297) - Formato stampa richiesto: A4(210x297)



| | | | | | |
|---|---|------------------------------|-----------------------------|-------------------|---------|
| Agenzia del territorio CUIASSO FABBRICATI Ufficio provinciale di Varese | ELABORATO PLANIMETRICO | Compilato da: Mariconi Marco | Iscritto all'albo: Geometri | Prov. Varese | N. 2807 |
| | Comune di Cuasso Al Monte | Foglio: 20 | Particella: 11870 | Pr. n. 07/11/2011 | del |
| | Dimostrazione grafica del subalterni Tipo Mappale n. 469195 del 03/11/2011 Scala 1 : 500 | | | | |

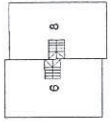
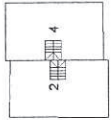
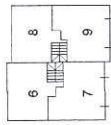
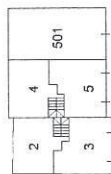

PIANO INTERRATO

PIANO PRIMO

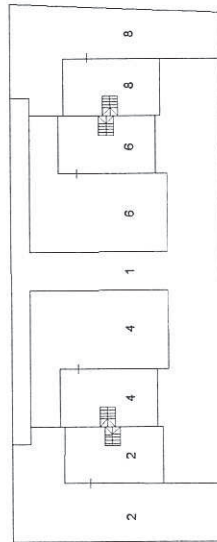

mapp 12216

mapp 11871

mapp 12217

mapp 4961

PIANO TERRA

PIANO SECONDO



Ultima planimetria in atti

Data: 21/10/2025 n. T355230 - Richiedente: Telematico

Totale schede: 1 - Formato di acquisizione: A3(297x420) - Formato stampa richiesto: A4(210x297) - Fattore di scala non utilizzabile

