

Elenco immobili fabbricati

Situazione degli atti informatizzati al 03/11/2025

Dati della richiesta: **siti nel comune di NOVENTA DI PIAVE (F963) (VE) Foglio 19 Particella 1019**
Immobili 12.



Dati identificativi

Dati di classamento

Indirizzo

	Dati identificativi	Dati di classamento	Indirizzo
1	Foglio 19 Part. 1019 Partita Unita' immobiliare soppressa		
2	Foglio 19 Part. 1019 Sub. 1 Partita Bene comune non censibile		VIA GUAIANE
3	Foglio 19 Part. 1019 Sub. 2	Categoria C/6 ^a) Classe 6 Consistenza 17 m ² Rendita Euro 22,83 Lire 44.200	VIA GUAIANE Piano T
4	Foglio 19 Part. 1019 Sub. 3	Categoria C/6 ^a) Classe 6 Consistenza 17 m ² Rendita Euro 22,83 Lire 44.200	VIA GUAIANE Piano T
5	Foglio 19 Part. 1019 Sub. 4	Categoria C/6 ^a) Classe 6 Consistenza 17 m ² Rendita Euro 22,83 Lire 44.200	VIA GUAIANE Piano T
6	Foglio 19 Part. 1019 Sub. 5	Categoria C/6 ^a) Classe 6 Consistenza 17 m ² Rendita Euro 22,83 Lire 44.200	VIA GUAIANE Piano T
7	Foglio 19 Part. 1019 Sub. 6	Categoria A/3 ^b) Classe 4 Consistenza 5.5 vani Rendita Euro 284,05 Lire 550.000	VIA GUAIANE Piano T - 1
8	Foglio 19 Part. 1019 Sub. 7	Categoria A/3 ^b) Classe 4 Consistenza 6 vani Rendita Euro 309,87 Lire 600.000	VIA GUAIANE Piano T - 1
9	Foglio 19 Part. 1019 Sub. 8	Categoria A/3 ^b) Classe 4 Consistenza 6 vani Rendita Euro 309,87 Lire 600.000	VIA GUAIANE Piano T - 2
10	Foglio 19 Part. 1019 Sub. 9	Categoria A/3 ^b) Classe 4 Consistenza 6 vani Rendita Euro 309,87 Lire 600.000	VIA GUAIANE Piano T - 2
11	Foglio 19 Part. 1019 Sub. 10	Categoria F/1 ^e)	VIA GUAIANE Piano T
12	Foglio 19 Part. 1019 Sub. 11 Partita Bene comune non censibile		VIA GUAIANE

Visura telematica

Legenda

- a) C/6: Stalle, scuderie, rimesse e autorimesse
- b) A/3: Abitazioni di tipo economico
- c) F/1: Area urbana



COMUNE DI NOVENTA DI PIAVE
 ESTRATTO MAPPA 1:2000
 FOGLIO 19 MAPPALI 340-344

ELENCO DEI SUBALTERNI

- SUB. 1 BENE COMUNE NON CENSIBILE A SUB. 2-3-4-5-6-7-8-9-10-11
- SUB. 2 GARAGE
- SUB. 3 GARAGE
- SUB. 4 GARAGE
- SUB. 5 GARAGE
- SUB. 6 APPARTAMENTO
- SUB. 7 APPARTAMENTO
- SUB. 8 APPARTAMENTO
- SUB. 9 APPARTAMENTO
- SUB. 10 AREA URBANA
- SUB. 11 BENE COMUNE NON CENSIBILE - VANO SCALE -

IL TECNICO

ORDINE ARCHITETTI
 VENEZIA
 N° 1201
 architetto
 ROBERTO
 MANTELLA

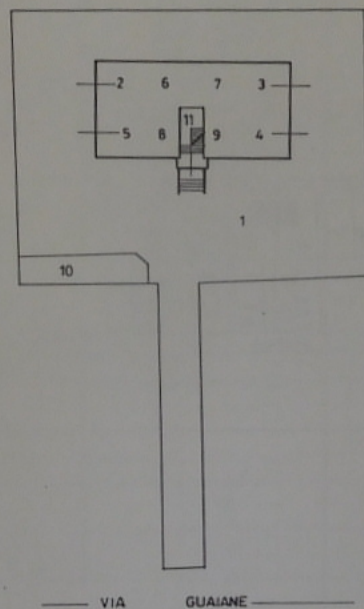

PIANO TERRA 1:500

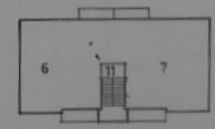

PIANO PRIMO 1:500

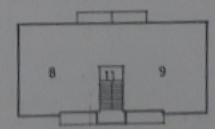

PIANO SECONDO 1:500



N=-32500

E=-9900

1 Particella: 1019

Comune: (VE) NOVENTA DI PIAVE
Scala originale: 1:2000
Dimensione cornice: 534.000 x 378.000 m.
Foglio: 19
Protocollo pratica T6951/2025
3-Nov-2025 6:59:40

MODULARIO
F. rig. rend. 487



MINISTERO DELLE FINANZE
DIREZIONE GENERALE DEL CATASTO E DEI SS.TT.EE.
CATASTO EDILIZIO URBANO (RDL 13-4-1939, n. 652)

MOD. **DN** (CEU)

LIRE
250

Planimetria di u.i.u. in Comune di NOVENTA DI PIAVE via GUAIANE civ.

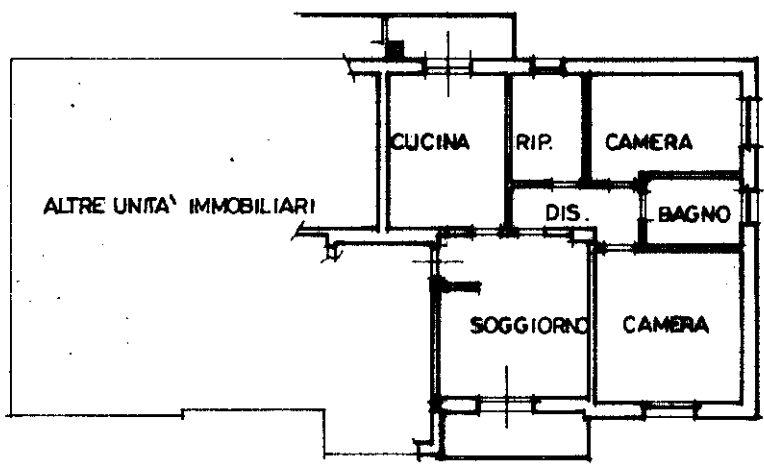
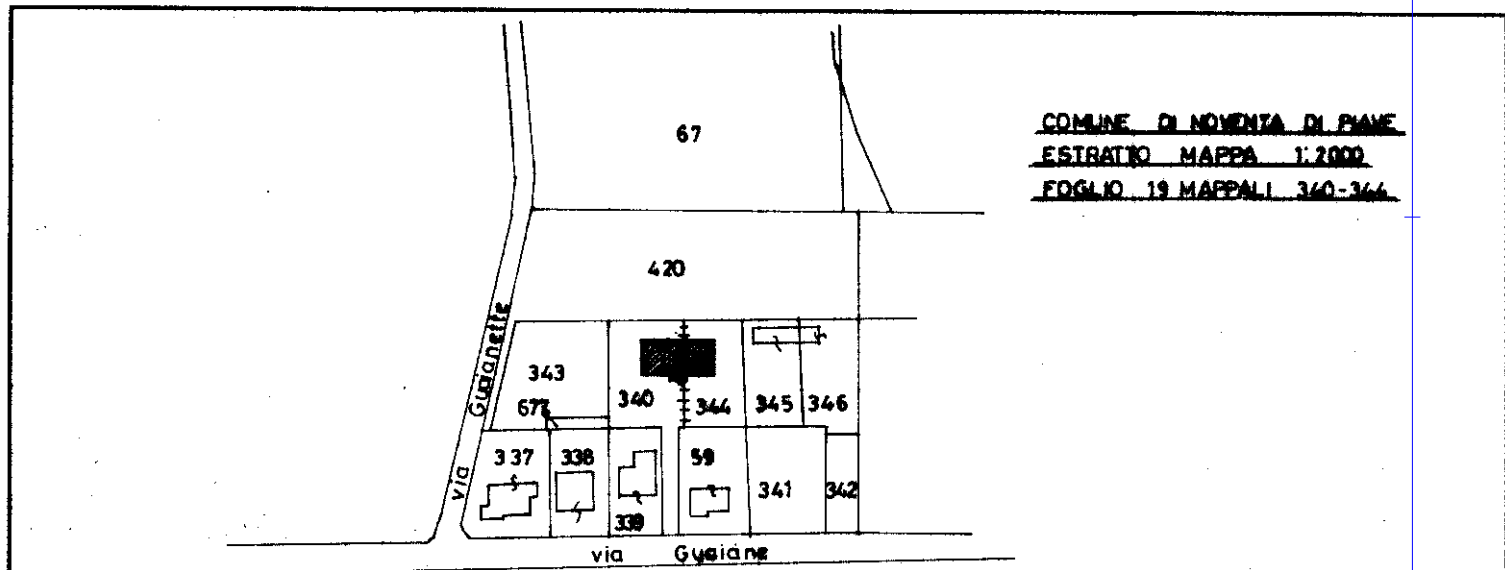

PIANTA PIANO SECONDO
H = 2.70

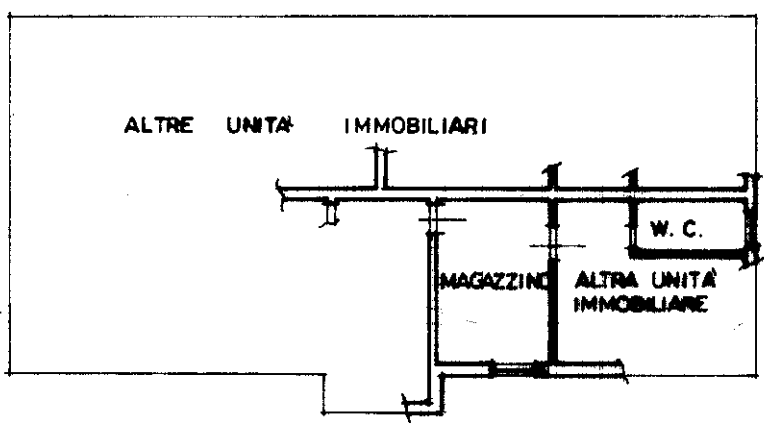

PIANTA PIANO TERRA
H = 2.10

ORIENTAMENTO

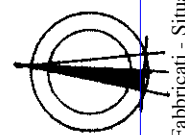

SCALA DI 1:200

Nome: Istituto Poligrafico e Zecca dello Stato - P.V.

manu 01
Catasto dei Fabbricati - Situazione al 03/11/2025 - Comune di NOVENTA DI PIAVE (P963) - < Foglio 19 - Particella 1019 - Subalterno 9 >
VIA GUAIANE Piano T - 2

Dichiarazione di N.C.
Denuncia di variazione

Compilata dal ARCHITETTO
(Titolo, cognome e nome)
CANELLA ROBERTO

RISERVATO ALL'UFFICIO

Data presentazione: 08/01/1993 - Data: 03/11/2025 - n. T1587 - Richiedente: PLTRRT58R10L736T
Totale schede: 1 - Formato di acquisizione: A4 (210x297) - Formato stampa richiesto: A4 (210x297)
n. 1019 sub. 9

iscritto all'albo degli Architetti
della provincia di Venezia n. 1201
data 21-12-1992 Firma [Signature]

Catasto fabbricati

Visura storica per immobile

Situazione degli atti informatizzati dall'impianto meccanografico al 03/11/2025



Immobile di catasto fabbricati



Causali di aggiornamento ed annotazioni

Informazioni riportate negli atti del catasto al 03/11/2025

Dati identificativi: Comune di **NOVENTA DI PIAVE (F963) (VE)**

Foglio **19** Particella **1019** Subalterno **9**

Partita: **1001600**

Particelle corrispondenti al catasto terreni

Comune di **NOVENTA DI PIAVE (F963) (VE)**

Foglio **19** Particella **1019**

Classamento:

Rendita: **Euro 309,87**

Rendita: **Lire 600.000**

Categoria **A/3^a**, Classe **4**, Consistenza **6 vani**

Foglio **19** Particella **1019** Subalterno **9**

Indirizzo: VIA GUAIANE Piano T - 2

Dati di superficie: Totale: **95 m²** Totale escluse aree scoperte ^{b)}: **92 m²**

> Intestati catastali

> 1. [REDACTED]

Diritto di: Proprieta' per 1/2

> 2. [REDACTED]

Diritto di: Proprieta' per 1/2

> Dati identificativi

📅 dal 11/06/1991 al 15/09/1992

Immobile predecessore

Comune di **NOVENTA DI PIAVE (F963) (VE)**

Foglio **19** Particella **344**

COSTITUZIONE del 11/06/1991 in atti dal 21/06/1991
(n. 1660.1/1991)

📅 dal 15/09/1992 al 08/01/1993

Immobile predecessore

Comune di **NOVENTA DI PIAVE (F963) (VE)**

Foglio **19** Particella **1019**

VARIAZIONE del 15/09/1992 in atti dal 28/10/1999
DEMOLIZIONE TOTALE (n. 12350.1/1992)

Annotazioni: area urbana di mq.430

📅 dal 08/01/1993

Immobile attuale

Comune di **NOVENTA DI PIAVE (F963) (VE)**

Foglio **19** Particella **1019** Subalterno **9**

VARIAZIONE del 08/01/1993 in atti dal 28/10/1999 NC
SU AREA URBANA-CLASSAMENTO (n. 244.1/1993)

> Indirizzo

📅 dal 11/06/1991 al 15/09/1992

Immobile predecessore

Comune di **NOVENTA DI PIAVE (F963) (VE)**

Foglio **19** Particella **344**

VIA GUAIANE Piano T

Partita: **1807**

COSTITUZIONE del 11/06/1991 in atti dal 21/06/1991
(n. 1660.1/1991)

📅 dal 15/09/1992 al 08/01/1993

Immobile predecessore

Comune di **NOVENTA DI PIAVE (F963) (VE)**

Foglio **19** Particella **1019**

VIA GUAIANE

Partita: **1001600**

VARIAZIONE del 15/09/1992 in atti dal 28/10/1999
DEMOLIZIONE TOTALE (n. 12350.1/1992)

Annotazioni: area urbana di mq.430

📅 dal 08/01/1993

Immobile attuale

Comune di **NOVENTA DI PIAVE (F963) (VE)**

Foglio **19** Particella **1019** Subalterno **9**

VIA GUAIANE Piano T - 2

Partita: **1001600**

VARIAZIONE del 08/01/1993 in atti dal 28/10/1999 NC
SU AREA URBANA-CLASSAMENTO (n. 244.1/1993)

> Dati di classamento

📅 dal 11/06/1991 al 15/09/1992

Immobile predecessore

Comune di **NOVENTA DI PIAVE (F963) (VE)**

Foglio **19** Particella **344**

Partita: **1807**

COSTITUZIONE del 11/06/1991 in atti dal 21/06/1991
(n. 1660.1/1991)

📅 dal 15/09/1992 al 08/01/1993

Immobile predecessore

Comune di **NOVENTA DI PIAVE (F963) (VE)**

Foglio **19** Particella **1019**

Categoria **F/1^o**, Consistenza **0 m²**

Partita: **1001600**

VARIAZIONE del 15/09/1992 in atti dal 28/10/1999
DEMOLIZIONE TOTALE (n. 12350.1/1992)

Annotazioni: area urbana di mq.430

📅 dal 08/01/1993

Immobile attuale

Comune di **NOVENTA DI PIAVE (F963) (VE)**

Foglio **19** Particella **1019** Subalterno **9**

Rendita: **Euro 309,87**

Rendita: **Lire 600.000**

Categoria **A/3^o**, Classe **4**, Consistenza **6,0 vani**

Partita: **1001600**

VARIAZIONE del 08/01/1993 in atti dal 28/10/1999 NC
SU AREA URBANA-CLASSAMENTO (n. 244.1/1993)

> **Dati di superficie**

📅 dal 09/11/2015

Immobile attuale

Comune di **NOVENTA DI PIAVE (F963) (VE)**

Foglio **19** Particella **1019** Subalterno **9**

Totale: **95 m²**

Totale escluse aree scoperte : **92 m²**

Superficie di Impianto pubblicata il 09/11/2015

Dati relativi alla planimetria : data di presentazione
08/01/1993, prot. n. 000000251

> **Storia degli intestati dell'immobile**

Dati identificativi: Immobile predecessore - Comune di NOVENTA DI PIAVE (F963)(VE) Foglio 19
Particella 344

➤ 1. [REDACTED]
📅 [REDACTED]

1. [REDACTED]

➤ 2. [REDACTED]
📅 [REDACTED]

➤ 3. [REDACTED]
📅 [REDACTED]

4. [redacted]
[redacted]

5. [redacted]
[redacted]

6. [redacted]
[redacted]

7. [redacted]
[redacted]

8. [redacted]
[redacted]

[redacted]
[redacted]

[redacted]
[redacted]

[redacted]

[redacted]
in atti dal 05/12/1992

Dati identificativi: Immobile predecessore - Comune di NOVENTA DI PIAVE (F963)(VE) Foglio 19 Particella 1019

1. [redacted]
[redacted]

[redacted]

[redacted]

[redacted]
[redacted]

[redacted]
244.1/1993)

1.	[REDACTED]	[REDACTED]
[REDACTED]	[REDACTED]	[REDACTED]
[REDACTED]	[REDACTED]	[REDACTED]
[REDACTED]	[REDACTED]	[REDACTED]
[REDACTED]	[REDACTED]	[REDACTED]
[REDACTED]	[REDACTED]	[REDACTED]
[REDACTED]	[REDACTED]	[REDACTED]

Visura telematica

Legenda

- a) A/3: Abitazioni di tipo economico
- b) Escluse le "superfici di balconi, terrazzi e aree scoperte pertinenziali e accessorie, comunicanti o non comunicanti"
- cfr. Provvedimento del Direttore dell'Agenzia delle Entrate 29 marzo 2013
- c) F/1: Area urbana
- d) A/3: Abitazioni di tipo economico

MODULARIO
F. rig. rend. 487



MINISTERO DELLE FINANZE
DIREZIONE GENERALE DEL CATASTO E DEI SS.TT.EE.
CATASTO EDILIZIO URBANO (RDL 12-4-1939, n. 652)

MOD. BN (CEU)

LIRE
250

Planimetria di u.i.u. in Comune di NOVENTA.....DI PIAVE..... viaGUAJANE..... CIV.....

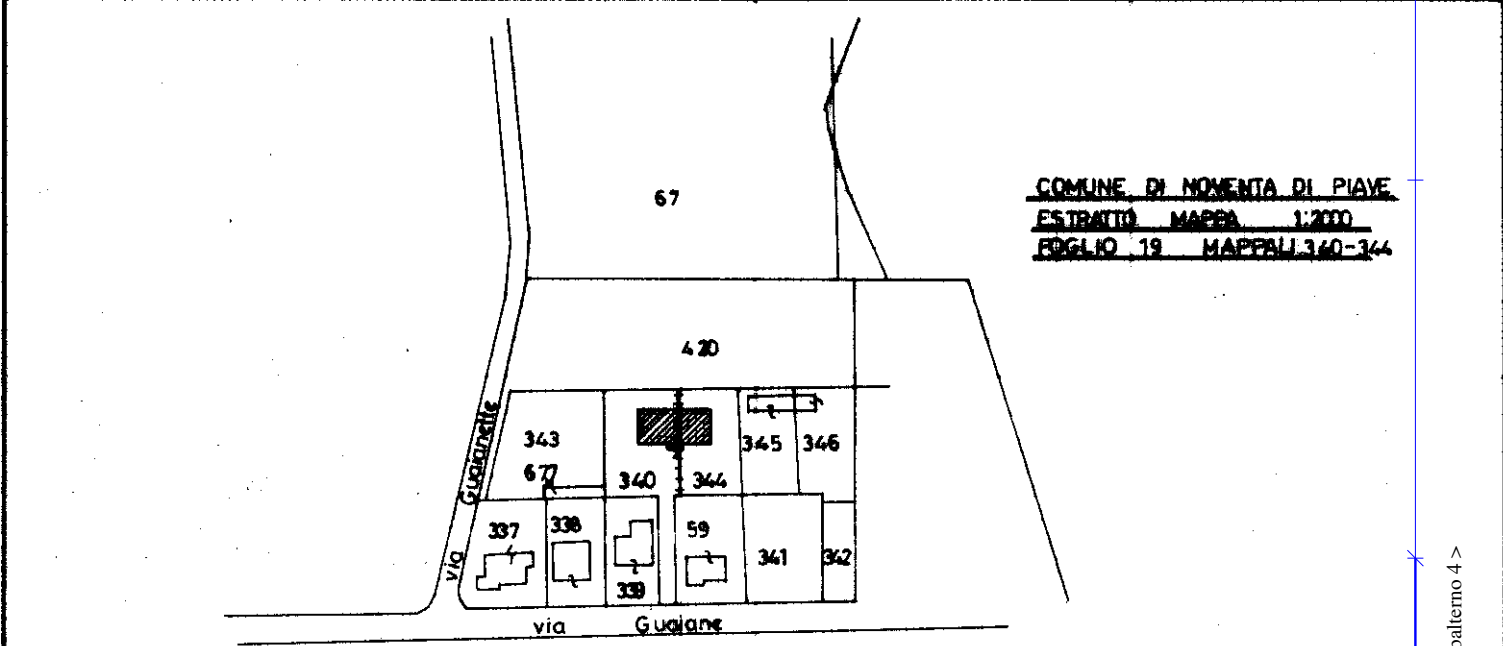

COMUNE DI NOVENTA DI PIAVE
ESTRATTO MAPPA 1:2000
FOGLIO 19 MAPPELLI 340-344

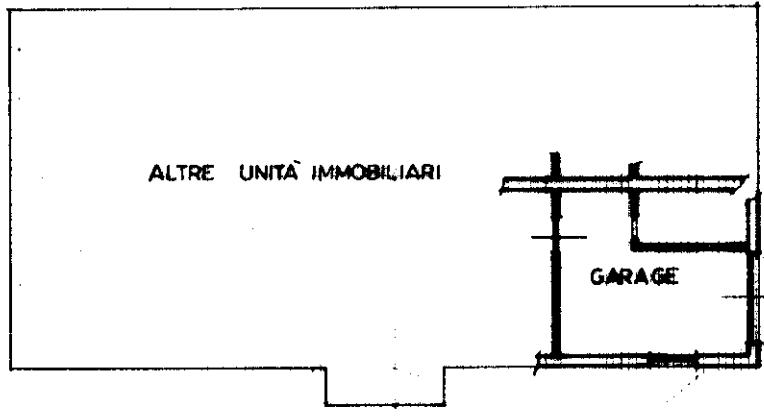

PIANTA PIANO TERRA
H. 2.10

ORIENTAMENTO

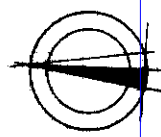

SCALA DI 1:200

Roma - Istituto Poligrafico e Zecca dello Stato - P.V.

invari 01
Catasto dei Fabbricati - Situazione al 03/11/2025 - Comune di NOVENTA DI PIAVE(F963) - < Foglio 19 - Particella 1019 - Subalterno 4 >
VIA GUAJANE Piano T

Ultima planimetria in data
 Dichiarazione di N.C.
 Denuncia di variazione
Data presentazione: 08/01/1993 - Data: 03/11/2025 - n. T1588 - Richiedente: PLTRRT58R10L736T
Totale schede: Firma di approvazione: A4(210x297)
Identificativi catastali
F. 19
n. 1019 sub. 4

Compilata dal ARCHITETTO
(Titolo, cognome e nome)
CANELLA ROBERTO
iscritto all'Albo degli Architetti
della provincia di Venezia n. 1201
data 21-12-1992 Firma

RISERVATO ALL'UFFICIO
246

Catasto fabbricati

Visura storica per immobile

Situazione degli atti informatizzati dall'impianto meccanografico al 03/11/2025



Immobile di catasto fabbricati



Causali di aggiornamento ed annotazioni

Informazioni riportate negli atti del catasto al 03/11/2025

Dati identificativi: Comune di **NOVENTA DI PIAVE (F963) (VE)**

Foglio **19** Particella **1019** Subalterno **4**

Partita: **1001600**

Particelle corrispondenti al catasto terreni

Comune di **NOVENTA DI PIAVE (F963) (VE)**

Foglio **19** Particella **1019**

Classamento:

Rendita: **Euro 22,83**

Rendita: **Lire 44.200**

Categoria **C/6^a**, Classe **6**, Consistenza **17 m²**

Foglio **19** Particella **1019** Subalterno **4**

Indirizzo: VIA GUAIANE Piano T

Dati di superficie: Totale: **21 m²**

> Intestati catastali

> 1. [REDACTED]

Diritto di: Proprieta' per 1/2

> 2. [REDACTED]

Diritto di: Proprieta' per 1/2

> Dati identificativi

📅 dal 11/06/1991 al 15/09/1992

Immobile predecessore

Comune di **NOVENTA DI PIAVE (F963) (VE)**

Foglio **19** Particella **344**

COSTITUZIONE del 11/06/1991 in atti dal 21/06/1991
(n. 1660.1/1991)

📅 dal 15/09/1992 al 08/01/1993

Immobile predecessore

Comune di **NOVENTA DI PIAVE (F963) (VE)**

Foglio **19** Particella **1019**

VARIAZIONE del 15/09/1992 in atti dal 28/10/1999
DEMOLIZIONE TOTALE (n. 12350.1/1992)

Annotazioni: area urbana di mq.430

📅 dal 08/01/1993

Immobile attuale

Comune di **NOVENTA DI PIAVE (F963) (VE)**

Foglio **19** Particella **1019** Subalterno **4**

VARIAZIONE del 08/01/1993 in atti dal 28/10/1999 NC
SU AREA URBANA-CLASSAMENTO (n. 244.1/1993)

> Indirizzo

📅 dal 11/06/1991 al 15/09/1992

Immobile predecessore

Comune di **NOVENTA DI PIAVE (F963) (VE)**

Foglio **19** Particella **344**

VIA GUAIANE Piano T

Partita: **1807**

COSTITUZIONE del 11/06/1991 in atti dal 21/06/1991
(n. 1660.1/1991)

📅 dal 15/09/1992 al 08/01/1993

Immobile predecessore

Comune di **NOVENTA DI PIAVE (F963) (VE)**

Foglio **19** Particella **1019**

VIA GUAIANE

Partita: **1001600**

VARIAZIONE del 15/09/1992 in atti dal 28/10/1999
DEMOLIZIONE TOTALE (n. 12350.1/1992)

Annotazioni: area urbana di mq.430

📅 dal 08/01/1993

Immobile attuale

Comune di **NOVENTA DI PIAVE (F963) (VE)**

Foglio **19** Particella **1019** Subalterno **4**

VIA GUAIANE Piano T

Partita: **1001600**

VARIAZIONE del 08/01/1993 in atti dal 28/10/1999 NC
SU AREA URBANA-CLASSAMENTO (n. 244.1/1993)

> Dati di classamento

📅 dal 11/06/1991 al 15/09/1992

Immobile predecessore

Comune di **NOVENTA DI PIAVE (F963) (VE)**

Foglio **19** Particella **344**

Partita: **1807**

COSTITUZIONE del 11/06/1991 in atti dal 21/06/1991
(n. 1660.1/1991)

📅 dal 15/09/1992 al 08/01/1993

Immobile predecessore

Comune di **NOVENTA DI PIAVE (F963) (VE)**

Foglio **19** Particella **1019**

Categoria **F/1^{b)}**, Consistenza **0 m²**

Partita: **1001600**

VARIAZIONE del 15/09/1992 in atti dal 28/10/1999
DEMOLIZIONE TOTALE (n. 12350.1/1992)

Annotazioni: area urbana di mq.430

📅 dal 08/01/1993

Immobile attuale

Comune di **NOVENTA DI PIAVE (F963) (VE)**

Foglio **19** Particella **1019** Subalterno **4**

Rendita: **Euro 22,83**

Rendita: **Lire 44.200**

Categoria **C/6^{a)}**, Classe **6**, Consistenza **17 m²**

Partita: **1001600**

VARIAZIONE del 08/01/1993 in atti dal 28/10/1999 NC
SU AREA URBANA-CLASSAMENTO (n. 244.1/1993)

> **Dati di superficie**

📅 dal 09/11/2015

Immobile attuale

Comune di **NOVENTA DI PIAVE (F963) (VE)**

Foglio **19** Particella **1019** Subalterno **4**

Totale: **21 m²**

Superficie di Impianto pubblicata il 09/11/2015

Dati relativi alla planimetria : data di presentazione
08/01/1993, prot. n. 000000246

> **Storia degli intestati dell'immobile**

Dati identificativi: Immobile predecessore - Comune di **NOVENTA DI PIAVE (F963)(VE)** Foglio **19**
Particella **344**

1.	[REDACTED]
2.	[REDACTED]
3.	[REDACTED]
4.	[REDACTED]
5.	[REDACTED]

[REDACTED]

4. [Redacted]
[Redacted]

[Redacted]
[Redacted]

[Redacted]
[Redacted]

[Redacted]
[Redacted]

[Redacted]
[Redacted]

[Redacted]
[Redacted]

[Redacted]
[Redacted]

[Redacted]

[Redacted]

Dati identificativi: Immobile predecessore - Comune di NOVENTA DI PIAVE (F963)(VE) Foglio 19 Particella 1019

1. [Redacted]
[Redacted]

[Redacted]

Dati identificativi: Immobile attuale - Comune di NOVENTA DI PIAVE (F963)(VE) Foglio 19 Particella 1019 Sub. 4

1. [Redacted]
[Redacted]

[Redacted]

Direzione Provinciale di Venezia
Ufficio Provinciale - Territorio
Servizi Catastali

[REDACTED]

1. [REDACTED]
[REDACTED]

[REDACTED]

1. [REDACTED]
[REDACTED]

[REDACTED]

2. [REDACTED]
[REDACTED]

[REDACTED]
[REDACTED]

[REDACTED]

[REDACTED]
[REDACTED]

[REDACTED]

[REDACTED]

[REDACTED]

Catasto terreni

Visura storica per immobile

Situazione degli atti informatizzati dall'impianto meccanografico al 09/01/2026



Immobile di catasto terreni



Causali di aggiornamento ed annotazioni

Informazioni riportate negli atti del catasto al 09/01/2026

Dati identificativi: Comune di **NOVENTA DI PIAVE (F963) (VE)**

Foglio **19** Particella **1019**

Aree di enti urbani e promiscui - Partita speciale 1

Particelle corrispondenti al catasto fabbricati:

Comune di **NOVENTA DI PIAVE (F963) (VE)**

Foglio **19** Particella **1019**

Classamento:

Particella con qualità: **ENTE URBANO**

Superficie: **1.120 m²**

> Dati identificativi

 dal **12/10/2004**

Immobile attuale

Comune di **NOVENTA DI PIAVE (F963) (VE)**

Foglio **19** Particella **1019**

TIPO MAPPALE del 12/10/2004 Pratica n. VE0198200
in atti dal 12/10/2004 (n. 103602.1/1992)

Annotazioni: deriva dalle particelle 340,344

**Per ulteriori variazioni richiedere le visure storiche
dei seguenti immobili soppressi, originari del
precedente:**

Comune: **NOVENTA DI PIAVE (F963) (VE)**

Foglio 19 Particella 340

Foglio 19 Particella 344

> Dati di classamento

 dal **12/10/2004**

Immobile attuale

Comune di **NOVENTA DI PIAVE (F963) (VE)**

Foglio **19** Particella **1019**

Redditi: dominicale **Euro 0,00**

agrario **Euro 0,00**

Particella con qualità: **ENTE URBANO** Superficie:
1.120 m²

Aree di enti urbani e promiscui - Partita speciale 1

TIPO MAPPALE del 12/10/2004 Pratica n. VE0198200
in atti dal 12/10/2004 (n. 103602.1/1992)

Annotazioni: deriva dalle particelle 340,344

**Sono stati inoltre variati/soppressi i seguenti
immobili:**

Comune: **NOVENTA DI PIAVE (F963) (VE)**
Foglio 19 Particella 340
Foglio 19 Particella 344

Visura telematica