



**TRIBUNALE DI FIRENZE
III SEZIONE CIVILE
Esecuzioni Immobiliari**

**Procedimento esecutivo n. 328/2020 E.I.
Giudice delle esecuzioni Dott.ssa LAURA D'AMELIO**

**LOTTO 1
Allegato 9 – Documentazione fotografica**



TRIBUNALE DI FIRENZE



FOTO

UNITA' IMMOBILIARE LABORATORIO ARTIGIANALE (Fg. 155/P.IIa 350)



Foto 1_Inquadramento area di sedime dell'Unità Immobiliare uso Laboratorio artigianale



Foto 2_Unità Immobiliare uso Laboratorio artigianale prospetto su via dei Magazzini, 11





Foto 3_ U.I. uso Laboratorio artigianale prospetto su via dei Magazzini, 11 e resede anteriore (lato destro)



Foto 4_ U.I. uso Laboratorio artigianale prospetto su via dei Magazzini, 11 e resede anteriore (lato sinistro)





Foto 5_U.I. uso Laboratorio artigianale prospetto su via dei Magazzini, 11 e resede anteriore



Foto 6_U.I. uso Laboratorio artigianale prospetto interno su via dei Magazzini, 11





Foto 7_U.I. uso Laboratorio artigianale accesso al soppalco

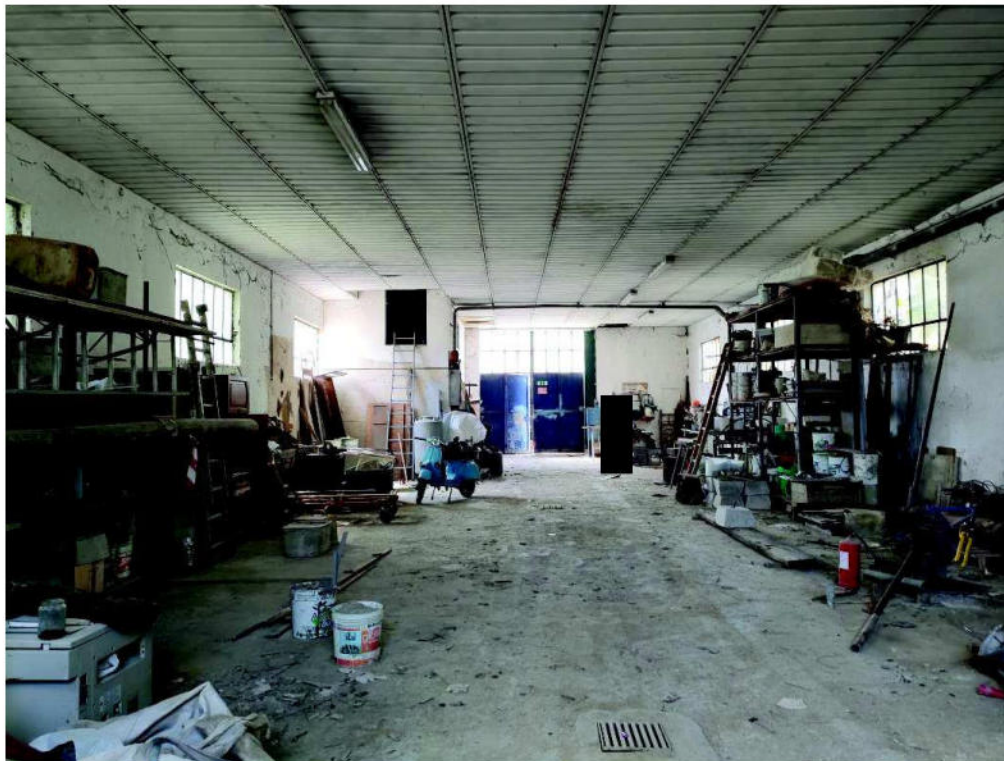

Foto 8_U.I. uso Laboratorio artigianale accesso al soppalco





Foto 9_U.I. uso Laboratorio artigianale prospetto interno lato tergale



Foto 10_U.I. uso Laboratorio artigianale prospetto interno lato verso l'altra ala del fabbricato





Foto 11 e 12_Finestra della porzione di fabbricato con accesso da via dei Magazzini prospiciente l'altra ala



Foto 13_Fabbricato con accesso da via dei Magazzini prospetto tergale interno



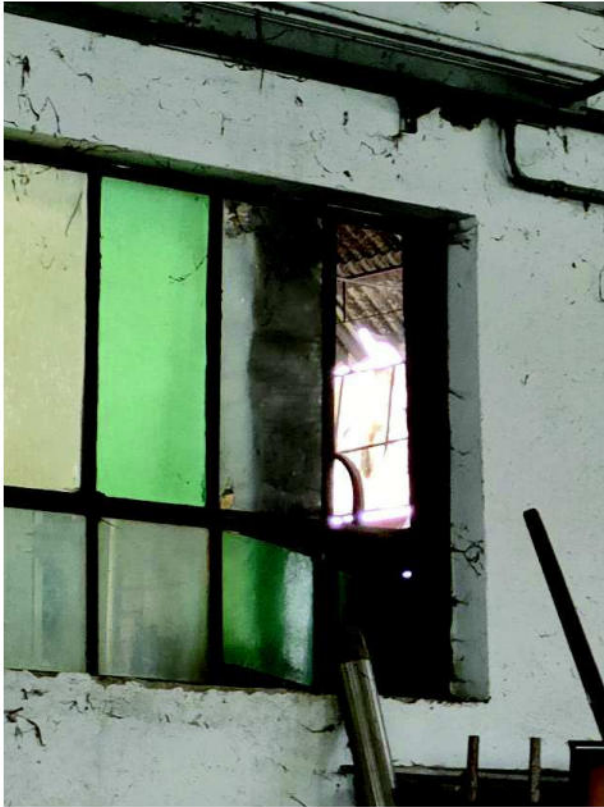

Foto 14_Fabbricato con accesso da via dei Magazzini finestra interna al fabbricato



Foto 15_Fabbricato con accesso da via dei Magazzini interno





Foto 16_Ala di fabbricato con accesso da via della Ca' Rossa (Piazza del Mercato)



Foto 17_Ala di fabbricato con accesso da via della Ca' Rossa (Piazza del Mercato) interno





Foto 18_Ala di fabbricato con accesso da via della Ca' Rossa (Piazza del Mercato) interno

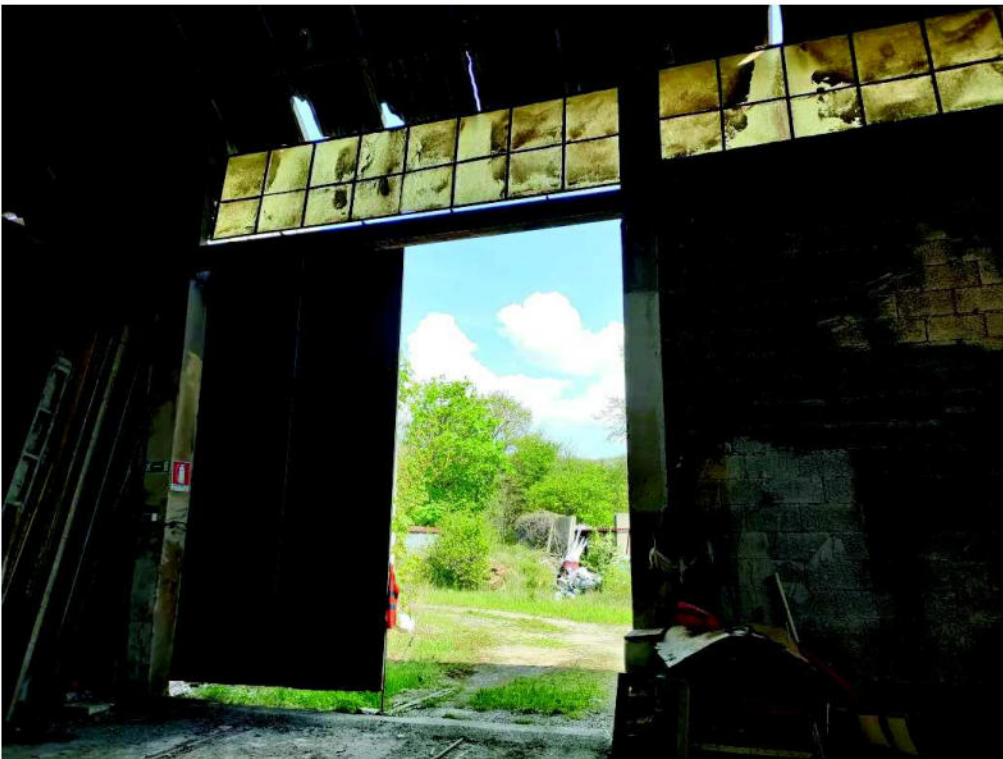

Foto 19_Ala di fabbricato con accesso da via della Ca' Rossa (Piazza del Mercato) interno





Foto 20_Ala di fabbricato con accesso da via della Ca' Rossa (Piazza del Mercato) interno

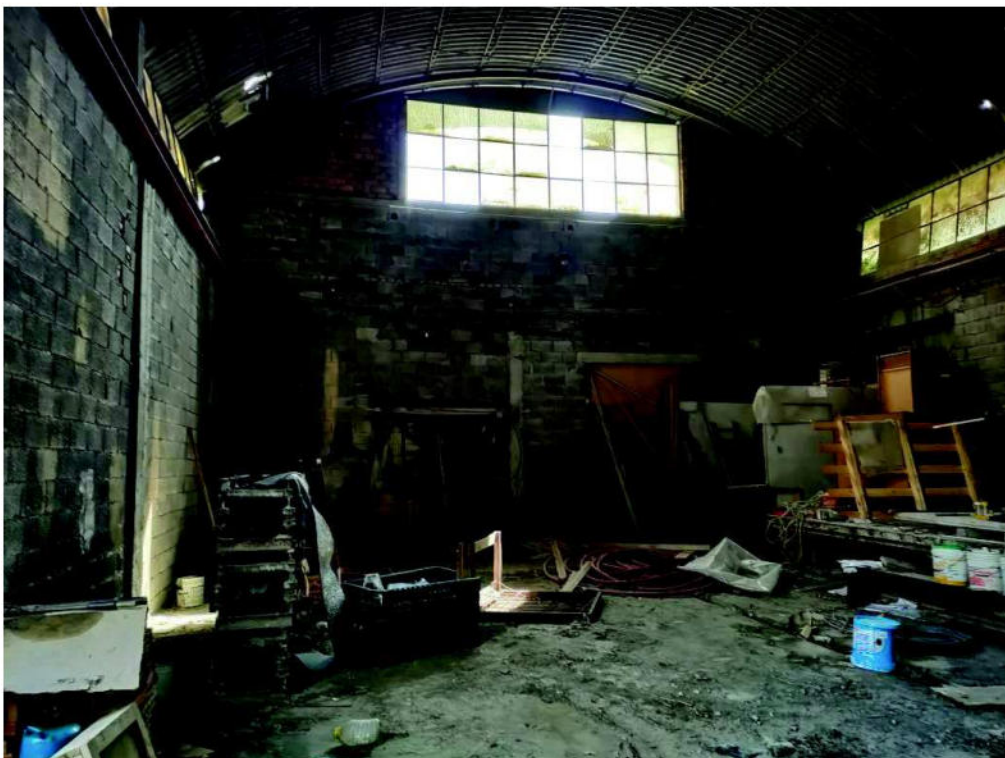

Foto 21_Ala di fabbricato con accesso da via della Ca' Rossa (Piazza del Mercato) interno





Foto 22_Ala di fabbricato con accesso da via della Ca' Rossa (Piazza del Mercato) interno

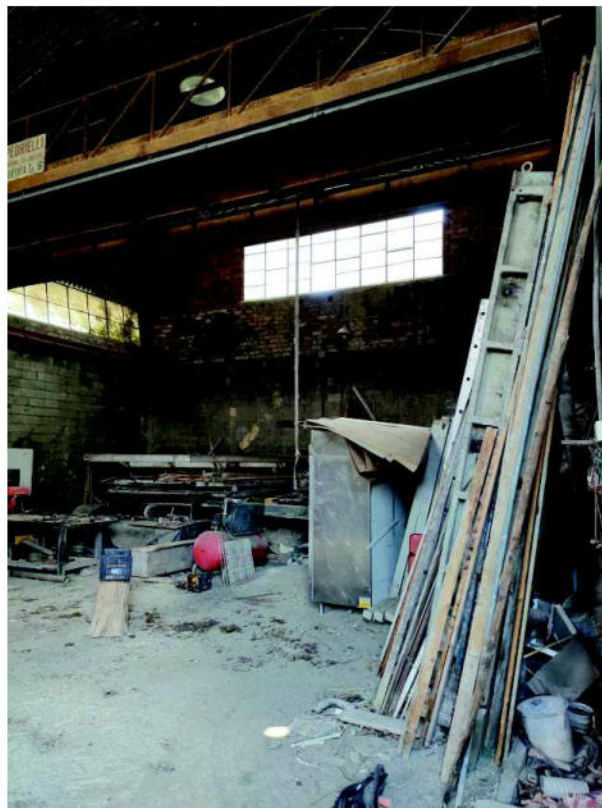

Foto 23_Ala di fabbricato con accesso da via della Ca' Rossa (Piazza del Mercato) interno





Foto 24_Ala di fabbricato con accesso da via della Ca' Rossa (Piazza del Mercato) interno

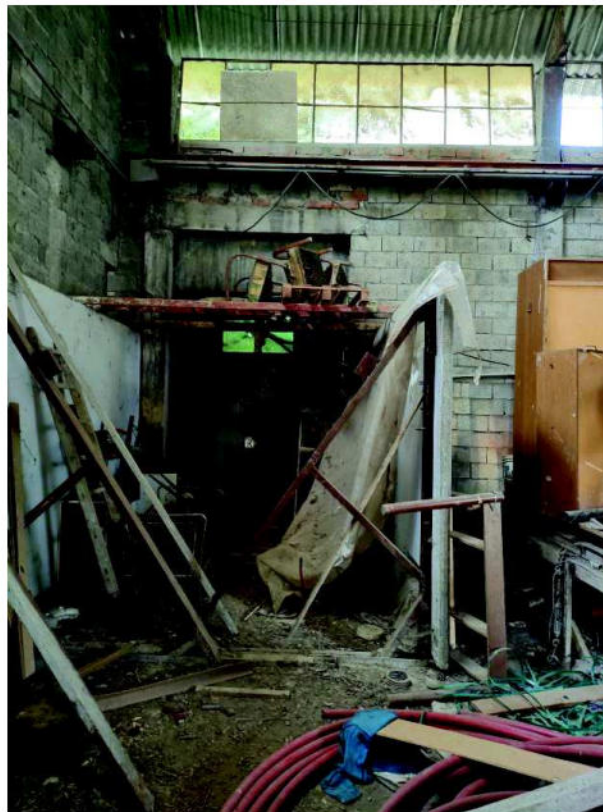

Foto 25_Ala di fabbricato con accesso da via della Ca' Rossa (Piazza del Mercato) interno





Foto 26_Piccola Tettoia tergale



Foto 27_Piccola tettoia tergale





Foto 28_Tettoia tergale più grande



Foto 29_Resede esclusiva tergale





Foto 30_Piccolo prefabbricato abbandonato nella resede tergale esclusiva, da rimuovere



Foto 31_Materiale abbandonato nella resede tergale esclusiva verso il torrente, da rimuovere





Foto 32_Accesso da via della Ca' Rossa (Piazza del Mercato) visto dalla resede

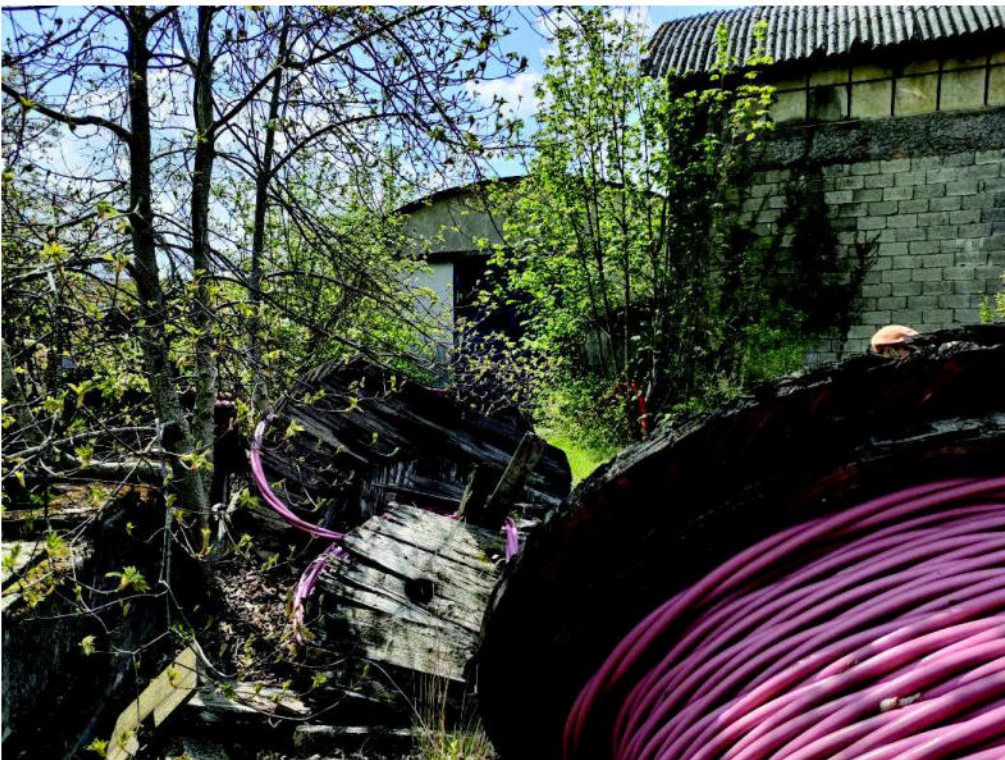

Foto 33_Accesso da via della Ca' Rossa (Piazza del Mercato)



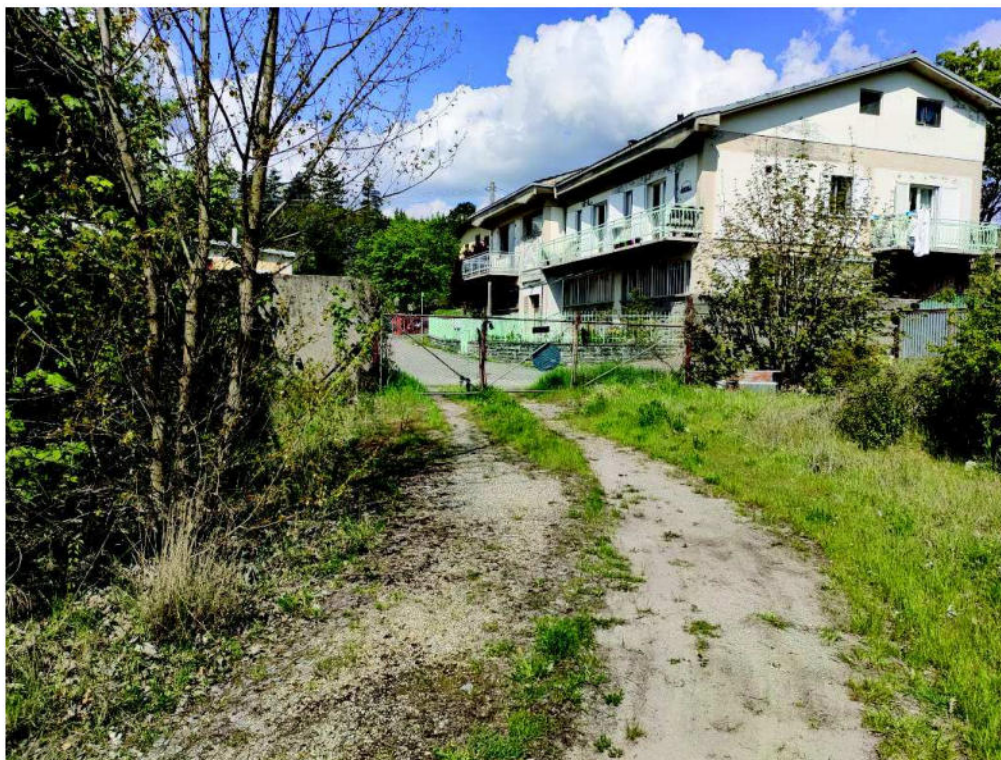

Foto 34_Resede esclusiva tergale verso via della Ca' Rossa (Piazza del Mercato)



Foto 35_Accesso da via della Ca' Rossa (Piazza del Mercato)

Firenze, 16/01/2023

Il CTU

Architetto Sabrina Rossi

Sabrina Rossi architetto

Studio: via della Cupola, 12 - FIRENZE – 50145 – Tel. + 39 055 7605587 - mobile + 39 335 1714739
mail: info@puntosfera.it – mailpec: sabrina.rossi@pec.architettifirenze.it

