

**Agenzia del Territorio
CATASTO FABBRICATI
Ufficio provinciale di
Brindisi**

Dichiarazione protocollo n. BR0103007 del 31/05/2011
Planimetria di u. i. u. in Comune di Ostuni
Contrada Monte Caruso

Identificativi Catastrali:
Sezione: 151
Foglio: 151
Particella: 808
Subalterno: 1

Completata da:
Contenuto Fabio
Iscritto all'albo:
Geometri
Prov. Brindisi

N. 1365

Data: 06/09/2023 - n. 17137 - Richiedente: PGLNNA70M61F152Y
Totale schede: 1 - Formato di acquisizione: A3(297x420) - Formato stampa richiesto: A3(297x420)

Scale 1: 200

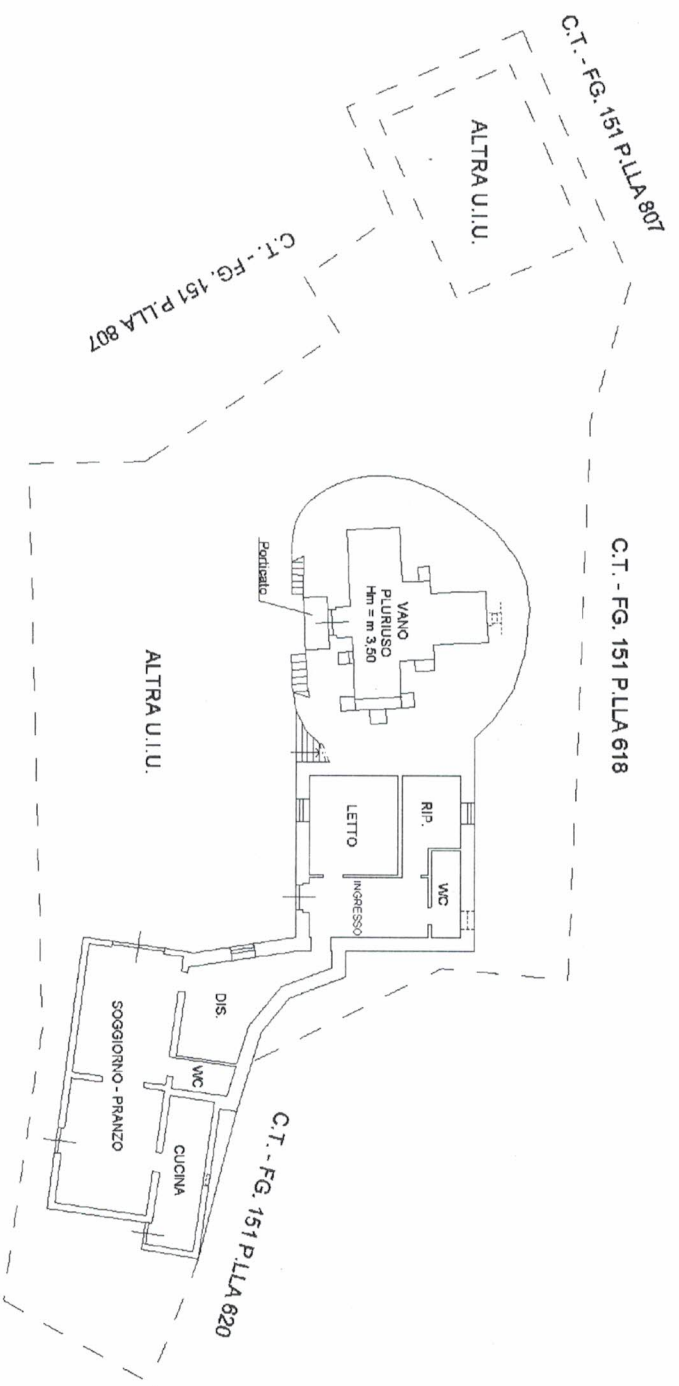

PIANO TERRA - Hm = m 2,90

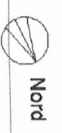

**Agenzia del territorio
CATASTO FABBRICATI**
Ufficio provinciale di
Brindisi

Dichiarazione protocollo n. BR0103007 del 31/05/2011
Planimetria di n. 1 u. in Comune di Ostuni
Contrada Monte Caruso

Identificativi Catastrali:
Sezione: 151
Foglio: 151
Particella: 808
Subalterno: 2

Completata da:
Contenuto Fabio
Iscritto all'albo:
Geometri
Prov. Brindisi

N. 1365

Data: 06/09/2023 - n. 171139 - Richiedente: PGLNNA70M61F152Y
Totale schede: 1 - Formato di acquisizione: A3(297x420) - Formato stampa richiesto: A3(297x420)
Ultimo planimetria n. 1
Scala 1: 200

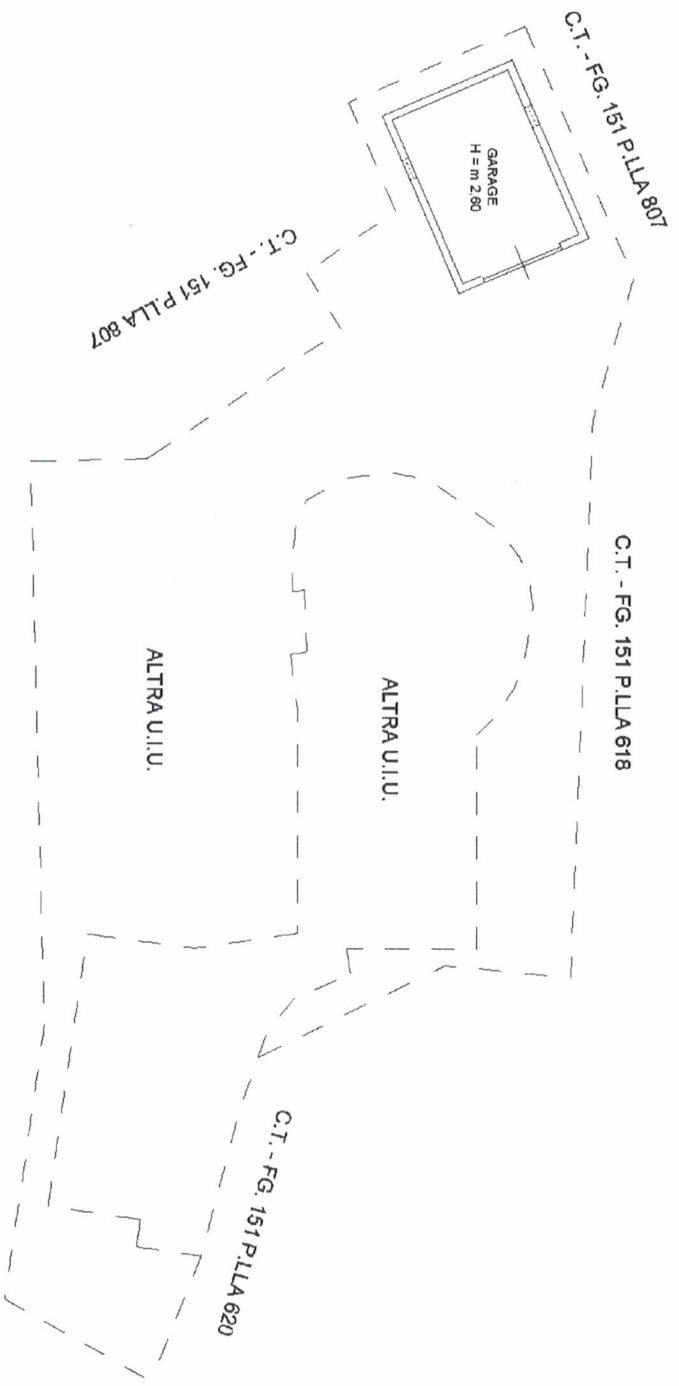

PIANO TERRA



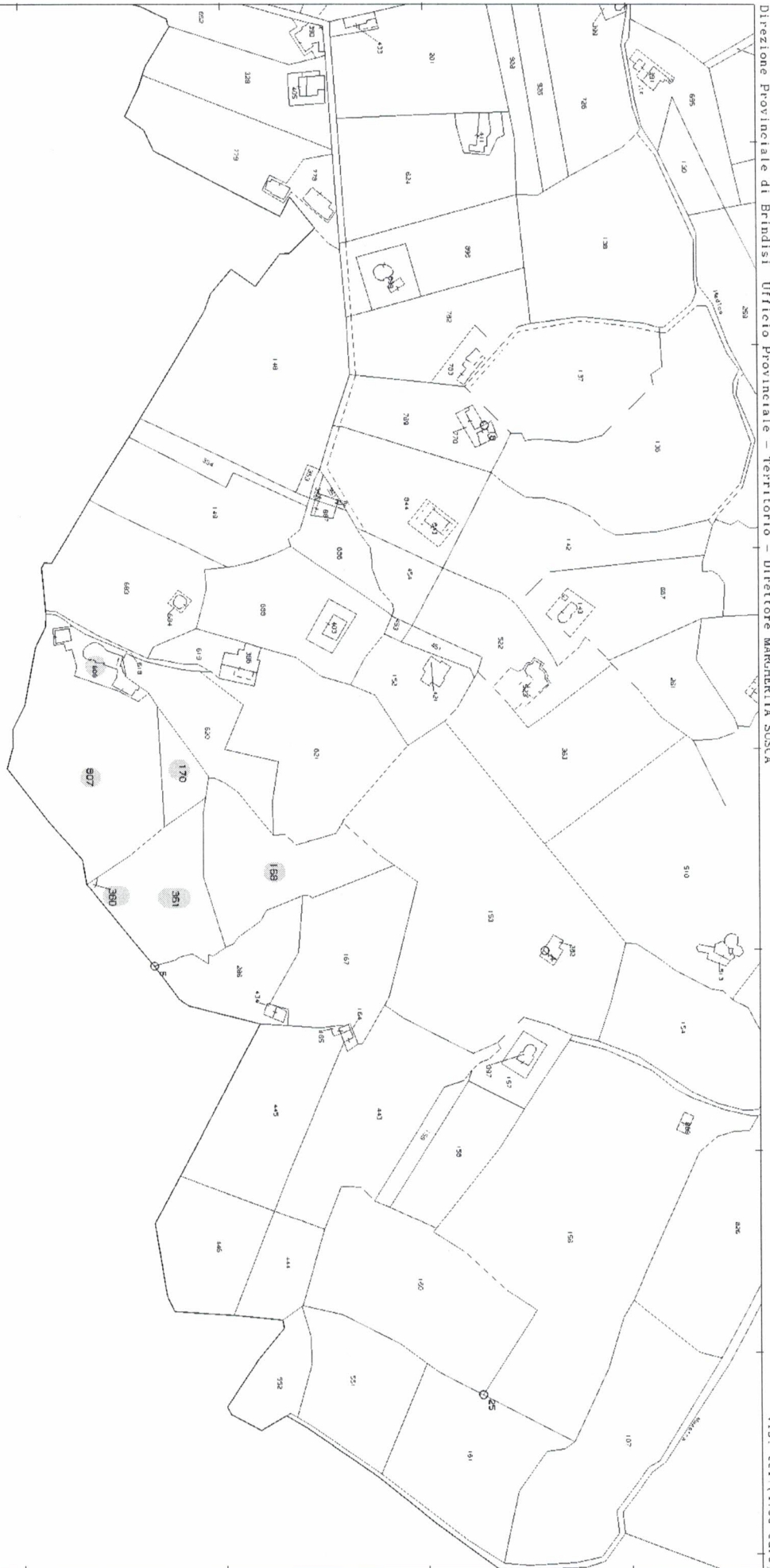

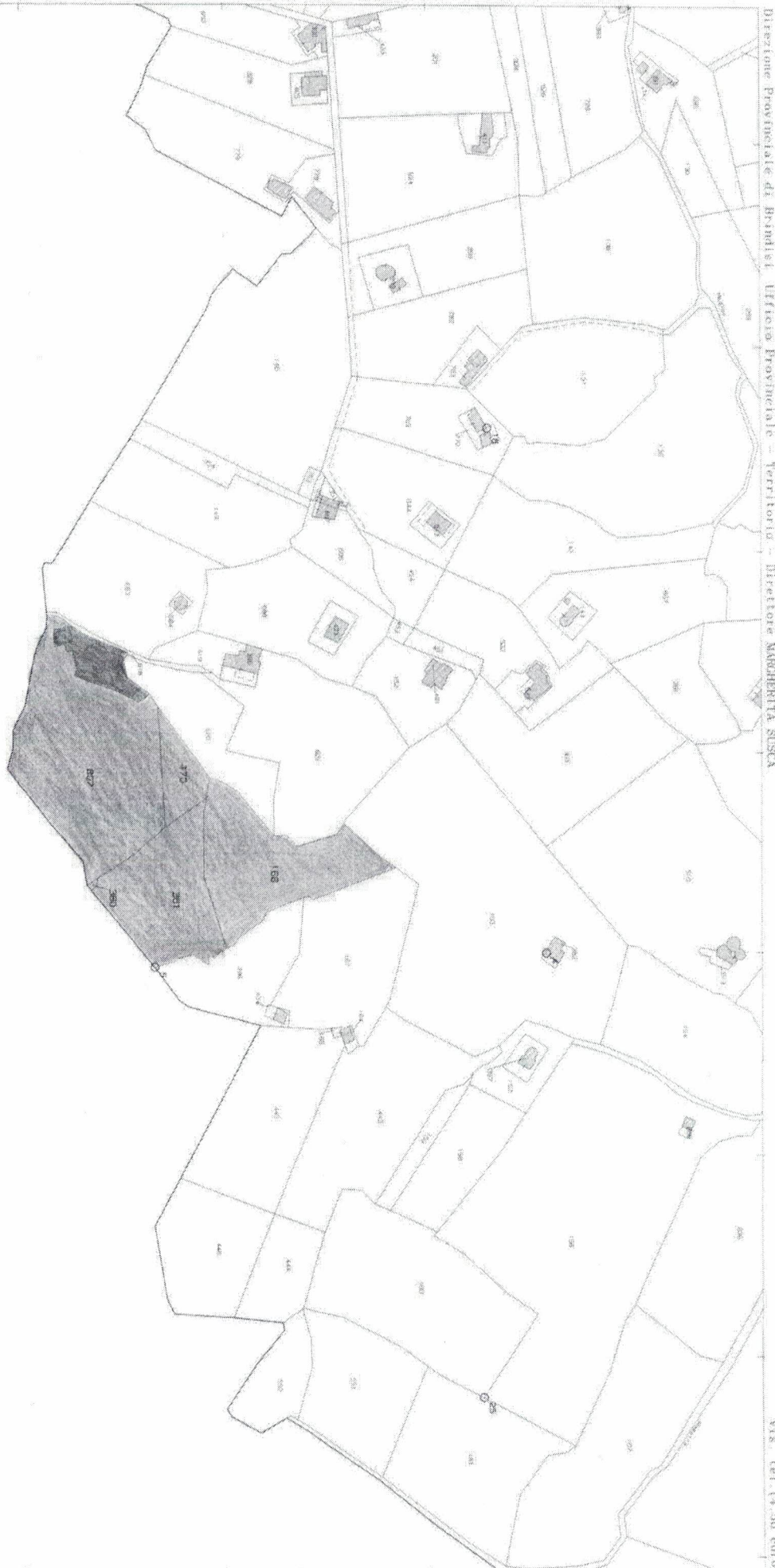

TERRENI OGGETTO DI CAUSA
 EDIFICI CON AREA DI PERTINENZA

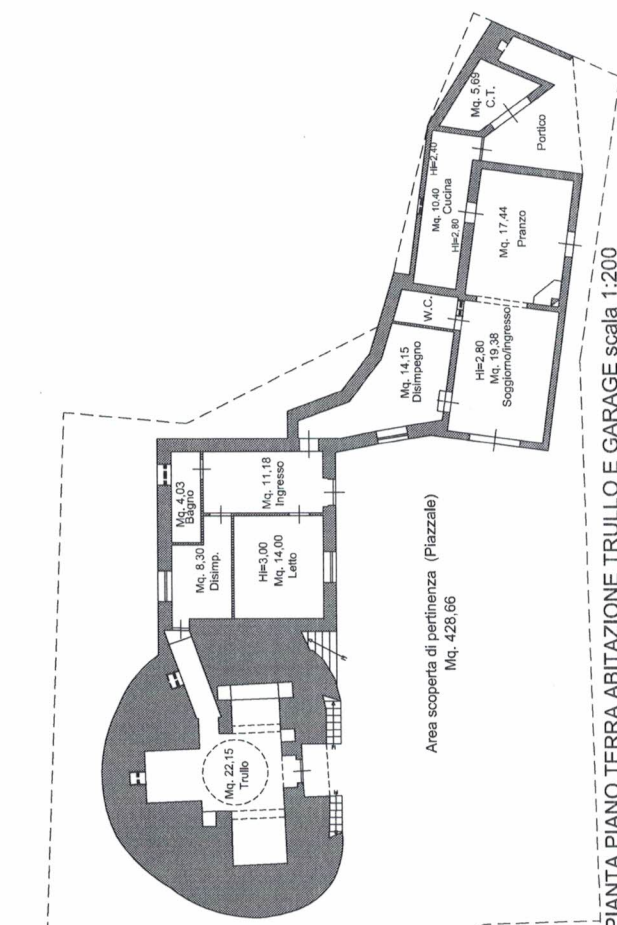

PIANTA PIANO TERRA ABITAZIONE TRULLO E GARAGE scala 1:200
 Conforme al Permesso di Costruire in Sanatoria n. 588 / 2022

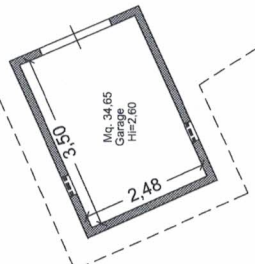

STRALCIO DI MAPPA CATASTALE CON INDIVIDUAZIONE DEL TERRENO IN OGGETTO

TRIBUNALE DI BRINDISI III/mo G.I. Dott. S. SALES Consulenza Tecnica di Ufficio (Procedimento civile n. 4035 / 2022 R.G.)		Data 22/01/2024
e mail - arch.annapagliara@libero.it Cell. 347/1056014 Via C. Scazzetti, 157 - Lattano (BR) Arch. Anna Pagliara		scala: 1:200 scala: 1:500
II C.T.U. Arch. Anna PAGLIARA		- Pianta Piano Terra abitazione e garage - Stralcio di mappa catastale
		TAV. 5