

Agenzia delle Entrate
CATASTO FABBRICATI
Ufficio Provinciale di
Lecco

Dichiarazione protocollo n. LC0064345 del 16/11/2020

Comune di Mandello Del Lario

Via Dante Alighieri

civ. 22

Identificativi Catastali:

Sezione: RON

Foglio: 24

Particella: 2075

Subalterno: 4

Compilata da:

De Carli Lorenzo

Iscritto all'albo:

Geometri

Prov. Lecco

N. 189

Planimetria

Scheda n. 1

Scala 1:200

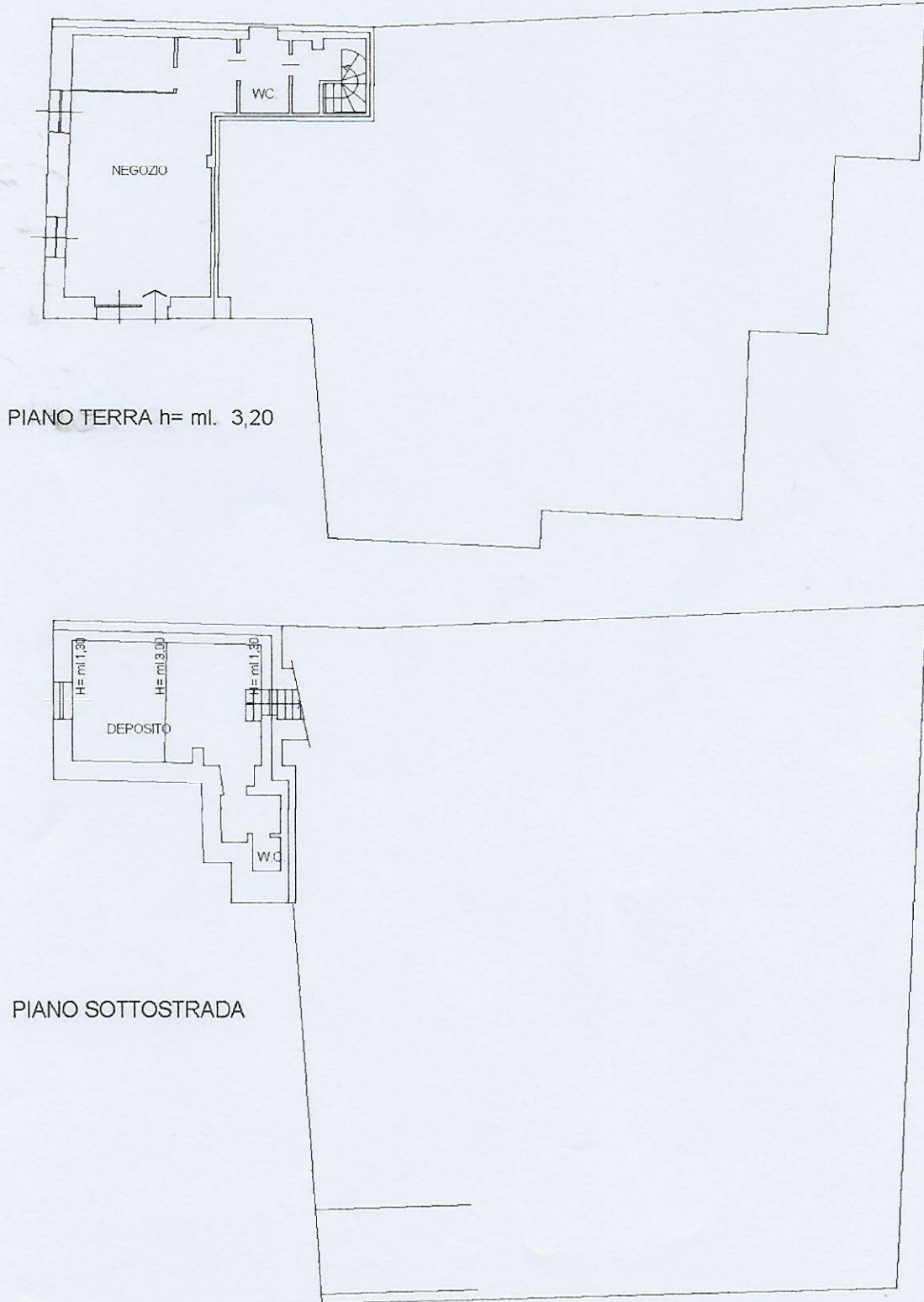

Ultima planimetria in atti

Data: 31/03/2025 - n. T123516 - Richiedente: RTTVTR58H28E507E

Totale schede: 1 - Formato di acquisizione: A4(210x297) - Formato stampa richiesto: A4(210x297)

