



MODULARIO  
a.r.l. n. 487



MINISTERO DELLE FINANZE  
DIPARTIMENTO DEL TERRITORIO

**CATASTO EDILIZIO URBANO** (RDL 13-4-1939, n. 652)

MOD. BM (CE)

LIRE  
200

Planimetria di u.i.u. in Comune di INVERUNO via NUOVA VIA DI P.L.

civ. 516

### PIANO INTERRATO

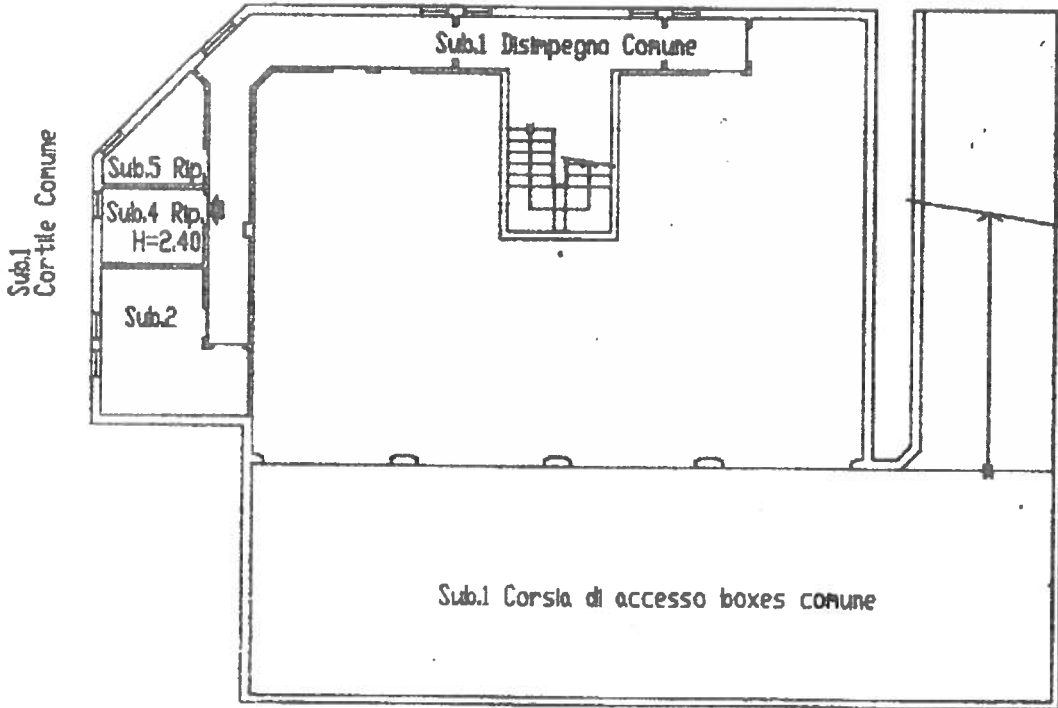

### PIANO PRIMO

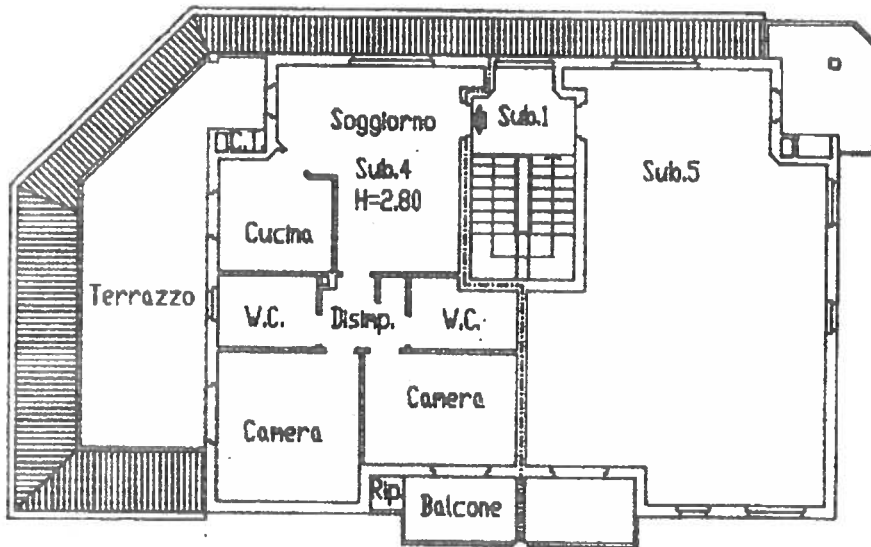

ORIENTAMENTO



SCALA DI 1:200

Dichiarazione di N.C.   
Denuncia di variazione

Compilata dal Geometra  
(Titolo, cognome e nome) GOMARASCA GIANPAOLO

RISERVATO ALL'UFFICIO

Identificativi catastali  
Data presentazione: 30/03/2000 - Data: 06/06/2025 - n. T77414 - Richiedente: BN'TFVM57R43F205M

Totale schede: 1 - Formato di acquisizione: A4 (100x297) - Prov. di Milano - Foglio 12 - Particella 270 - Subalterno 4

n. 12 sub. 4 data 06/06/2025 Firma [Signature]

invar 01  
Catasto dei Fabbricati - Situazione al 06/06/2025 - Comune di INVERUNO(E313) - < Foglio 12 - Particella 270 - Subalterno 4 >  
VIA TINO MODO 2 B. 20131

MODULARIO  
a/r n. 497



MINISTERO DELLE FINANZE  
DIPARTIMENTO DEL TERRITORIO  
**CATASTO EDILIZIO URBANO** (RDL 13-4-1939, n. 652)

MOD. BN (CEU)

LIRE  
200

Planimetria di u.i.u. in Comune di INVERUNO via NUOVA VIA DI P.L. civ. S.N.C.

### PIANO INTERRATO

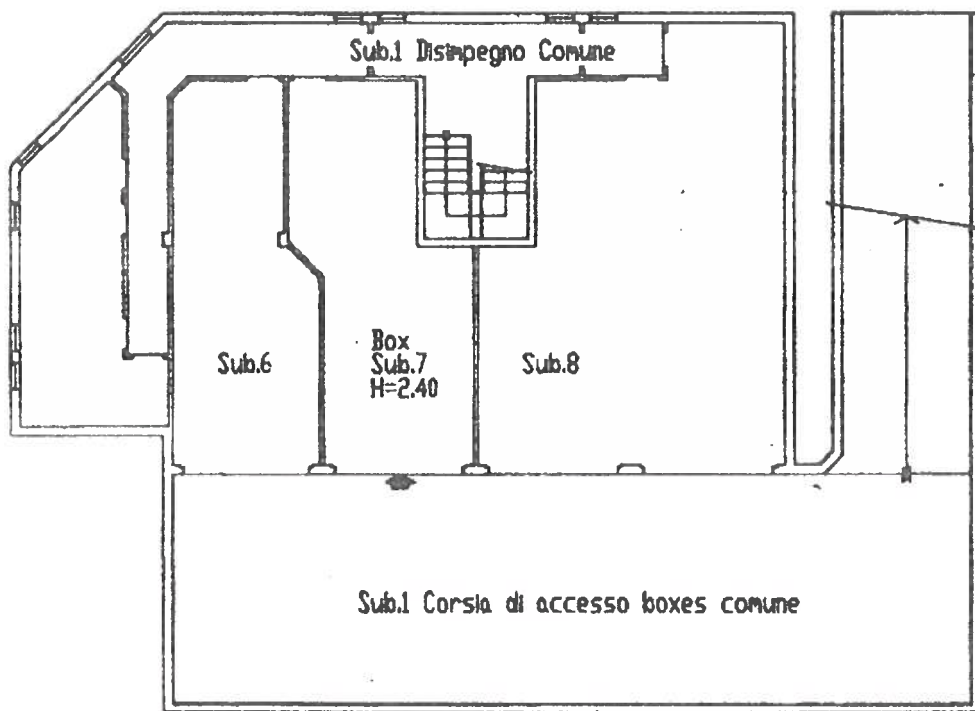

ORIENTAMENTO



SCALA DI 1:200

Dichiarazione di N.C.

Denuncia di variazione

Compilata dal Geometra

(Titolo, cognome e nome)  
GOMARASCA GIANPAOLO



RISERVATO ALL'UFFICIO

Data presentazione: 30/03/2000 - Data: 06/06/2025 - n. T77415 - Richiedente: BNTFVM57R43F205M  
Foglio 12 - Particella 270 - Subalterno 7  
n. 270 sub. 7

Identificativi catastali  
data 06/06/2025 Firma GOMARASCA GIANPAOLO

Catasto di Fabbricati - Situazione al 06/06/2025 - Comune di INVERUNO(E313) - < Foglio 12 - Particella 270 - Subalterno 7 >  
VIA JINDO MODO n. 2 B.000051

# Visura storica per immobile

## Situazione degli atti informatizzati al 06/06/2025

<b>Dati della richiesta</b>	Comune di <b>INVERUNO (Codice:E313)</b>
<b>Catasto Fabbricati</b>	Provincia di <b>MILANO</b> Foglio: <b>12 Particella: 270 Sub.: 4</b>

### INTESTATI

1	* (1) Proprietà 1/2	(1) Proprietà 1/2
2	(1) Proprietà 1/2	(1) Proprietà 1/2

### Unità immobiliare dal 09/11/2015

N.	DATI IDENTIFICATIVI				DATI DI CLASSAMENTO				DATI DERIVANTI DA			
	Sezione Urbana	Foglio	Particella	Sub	Zona Cens.	Micro Zona	Categoria	Classe		Consistenza	Superficie Catastale	Rendita
1		12	270	4			A/2	4	5,5 vani	Totale: 92 m <sup>2</sup> aree scoperte**: 83 m <sup>2</sup>	Euro 539,70	Variazione del 09/11/2015 - Inserimento in visura dei dati di superficie.
Indirizzo: VIA ALDO MORO n. 2 Piano I-SI												
Notifica: Mod.58												
Annotazioni: -classamento e rendita non rettificati entro dodici mesi dalla data di iscrizione in atti della dichiarazione (d.m. 701/94)												

**Mappali Terreni Correlati**  
Codice Comune E313 - Foglio 12 - Particella 270

### Situazione dell'unità immobiliare dal 11/01/2015

N.	DATI IDENTIFICATIVI				DATI DI CLASSAMENTO				DATI DERIVANTI DA			
	Sezione Urbana	Foglio	Particella	Sub	Zona Cens.	Micro Zona	Categoria	Classe		Consistenza	Superficie Catastale	Rendita
1		12	270	4			A/2	4	5,5 vani		Euro 539,70	VARIAZIONE NEL CLASSAMENTO del 11/01/2015 Pratica n. MI0142086 in atti dal 11/01/2015 VARIAZIONE DI CLASSAMENTO (n. 127213.1/2015)

# Visura storica per immobile

## Situazione degli atti informatizzati al 06/06/2025

<b>Dati della richiesta</b>	Comune di <b>INVERUNO (Codice:E313)</b>
<b>Catasto Fabbricati</b>	Provincia di <b>MILANO</b> Foglio: <b>12</b> Particella: <b>270</b> Sub.: <b>7</b>

### INTESTATI

1	(1) Proprietà 1/2	(1) Proprietà 1/2
2	(1) Proprietà 1/2	(1) Proprietà 1/2

### Unità immobiliare dal 09/11/2015

N.	DATI IDENTIFICATIVI				DATI DI CLASSAMENTO				DATI DERIVANTI DA	
	Sezione Urbana	Foglio	Particella	Sub	Categoria	Classe	Consistenza	Superficie Catastale		Rendita
1		12	270	7	C/6	3	39 m <sup>2</sup>	Totale: 39 m <sup>2</sup>	Euro 98,69	Variazione del 09/11/2015 - Inserimento in visura dei dati di superficie.
Indirizzo: VIA ALDO MORO n. 2 Piano S1										
Notifica: Mod.58										
Annotazioni: -classamento e rendita non rettificati entro dodici mesi dalla data di iscrizione in atti della dichiarazione (d.m. 701/94)										

Mappali Terreni Correlati  
Codice Comune E313 - Foglio 12 - Particella 270

### Situazione dell'unità immobiliare dal 11/01/2015

N.	DATI IDENTIFICATIVI				DATI DI CLASSAMENTO				DATI DERIVANTI DA	
	Sezione Urbana	Foglio	Particella	Sub	Categoria	Classe	Consistenza	Superficie Catastale		Rendita
1		12	270	7	C/6	3	39 m <sup>2</sup>		Euro 98,69	VARIAZIONE NEL CLASSAMENTO del 11/01/2015 Pratica n. MI0142087 in atti dal 11/01/2015 VARIAZIONE DI CLASSAMENTO (n. 127214.1/2015)
Indirizzo: VIA ALDO MORO n. 2 Piano S1										