

MODULARIO
F - Car. 3 T. - 315



MINISTERO DELLE FINANZE
DIREZIONE GENERALE DEL CATASTO E DEI SERVIZI TECNICI ERARIALI

Mod. B. (Nuovo Catasto Edilizio Urbano)

NUOVO CATASTO EDILIZIO URBANO

(R. DECRETO - LEGGE 13 APRILE 1998, n. 86)

Planimetria dell'immobile situato nel Comune di **TORINO**

via **Bionaz n° 24**

Allegato alla dichiarazione presentata all'Ufficio Tecnico Erariale di **TORINO**

Scheda N.

PIANTA PIANO SECONDO

H=m. 3.00

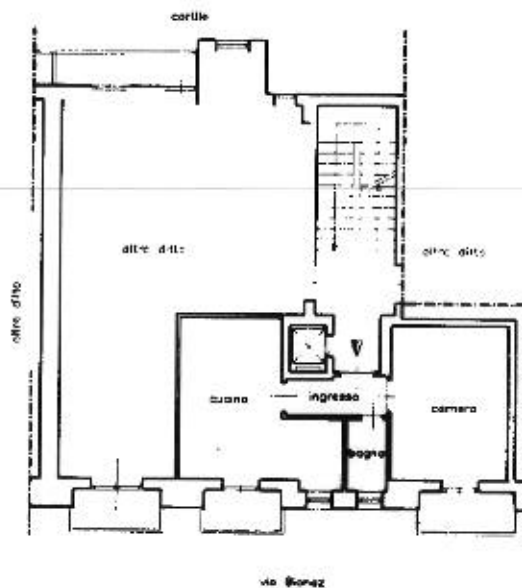

PIANTA PIANO INTERRATO

H=m. 2.80

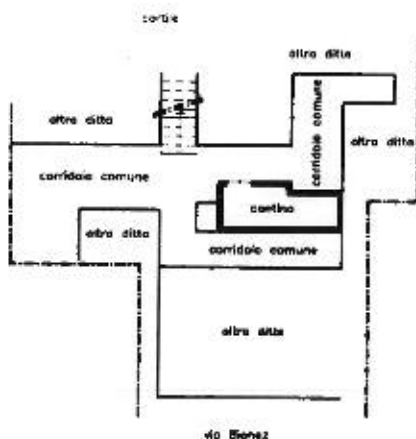

ORIENTAMENTO



SCALA DI 1/200

Copia di
Catasto dei Fabbricati - Situazione al 31/10/2025 - Comune di TORINO (I.219) - < Foglio 1293 - Particella 29 - Subalterno 5004 >
VIA BIONAZ n. 24 Piano S1-2

Spazio riservato per le an... zioni d'Ufficio	DATI DEL CATASTO URBANO DOVE È SORTA LA NUOVA COSTRUZIONE	
Ultima planimetria in atti DATA Data presentazione: 30/09/1999 - Data: 31/10/2025 - n. T119750 - Richiedente: Totale schede: 1 - Formato di acquisizione: A4(210x297) - Formato stampa richiesto: A4(210x297) PROT. N.	Numero della p... Sezione e Com.	78
	Foglio	558
	Numero di mappa	5004
	Subalterno	

Compiuta da:
Trib. nome e cognome del signor
Iscritto all'Albo de
della Provincia
Data