

MODULARIO
F. rig. rend. 406



MINISTERO DELLE FINANZE
DIPARTIMENTO DEL TERRITORIO
CATASTO EDILIZIO URBANO (RDL 13-4-1939, n. 652)

MOD. AN (CEU)

LIRE
800

Planimetria di u.i.u. in Comune di **VINCI** via **TIGLIANO** civ. **55-57**

PIANO PRIMO

prop. Tatti

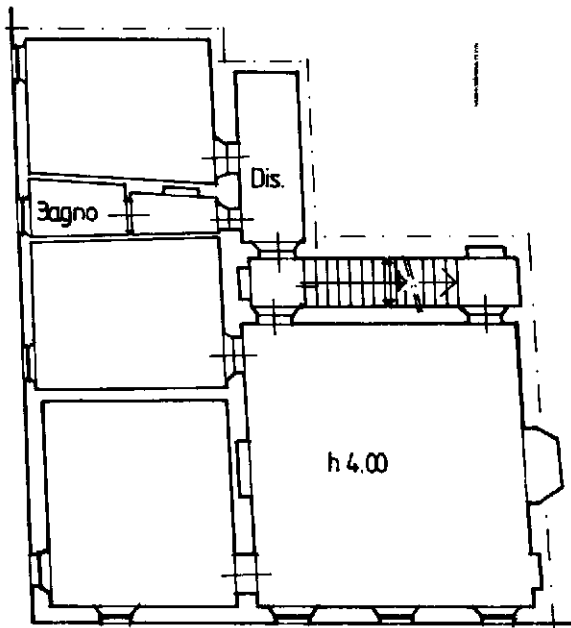

prop. Tatti

PIANO SOFFITTA

prop. Tatti

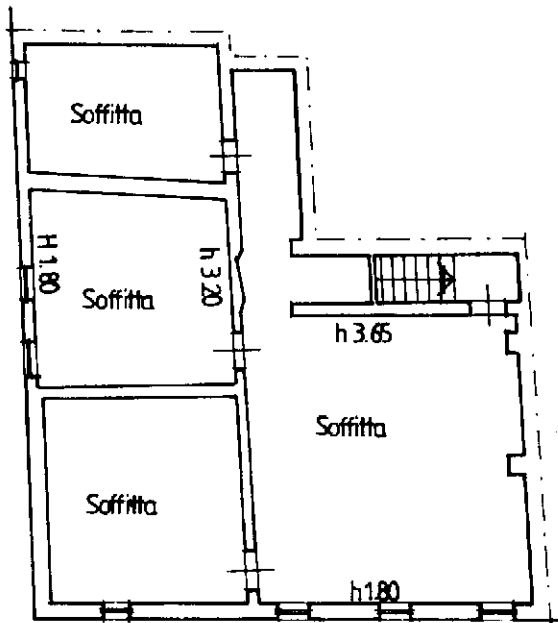

prop. Tatti

ORIENTAMENTO

Nord



SCALA DI 1:200

Catasto dei Fabbricati - Situazione al 20/06/2024 - Comune di VINCI(M059) - < Foglio 5 - Particella 206 - Subalterno 500 >
VI/TIGLIANO n. 55-57 Piano T. 1. 2

Dichiarazione di N.C.
Ultima denuncia di variazione

Compilata dal **Geom. Parri Andrea**
(Titolo, cognome e nome)

RISERVATO ALL'UFFICIO

Data presentazione: 23/02/1999 - Data: 20/06/2024 - n. T322934 - Richiedente: DSLMSM78S29H501P
Totale schede: 2 - Formato di acquisizione: A4(210x297) - Formato stampa richiesto: A4(210x297)
n. **206** sub. **500**

Iscritto all'albo dei **Geometri**
Firenze n. **2155/10**
data **08-02-99** Firma *[Signature]*

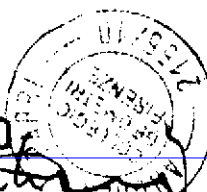

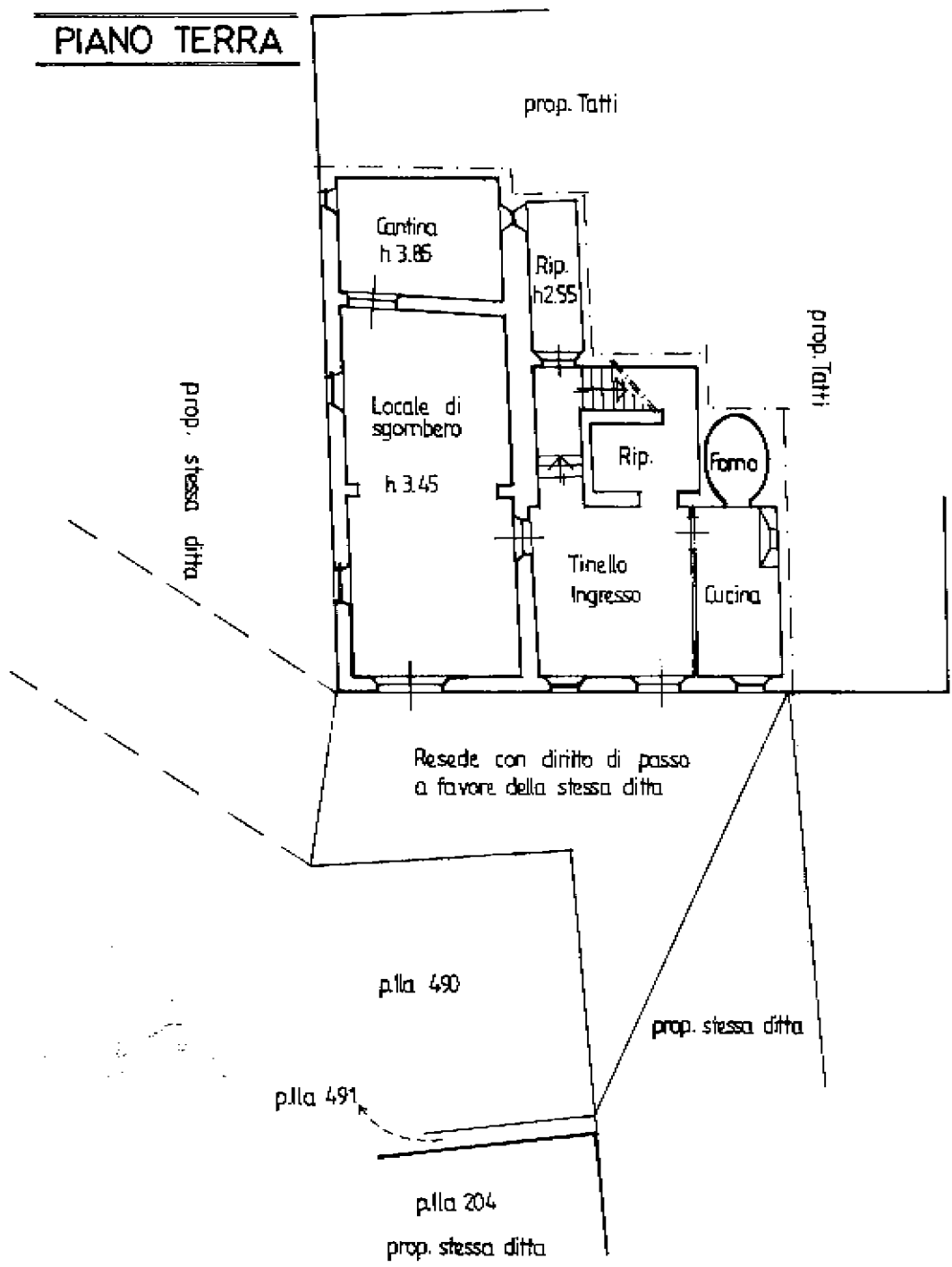

Catasto dei Fabbricati - Situazione al 20/06/2024 - Comune di VINCI(M059) - < Foglio 5 - Particella 206 - Subalterno 500 >
VIA TIGLIANO n. 55-57 Piano T-1 - 2

Ultima planimetria in atti