

ALLEGATO 2

TRIBUNALE DI URBINO

ESECUZIONE IMMOBILIARE N. 75/2019 R.G.E.

PROMOSSA DA:
SIENA NPL 2018 SRL

CONTRO
OMISSIS

PERIZIA ESTIMATIVA DEI SEGUENTI IMMOBILI:

Fabbricato residenziale, annessi e terreni agricoli in Comune di Cagli (PU), Strada Monte Paganuccio n.132/A;

Unità collabente e terreni agricoli in Comune di Cagli (PU), Strada Monte Paganuccio snc

Unità collabente e terreni agricoli in Comune di Cagli (PU), Strada Monte Paganuccio – Loc. Cà Mazzi snc

Terreni Agricoli in Comune di Cagli (PU), Strada Monte Paganuccio

DOCUMENTAZIONE FOTOGRAFICA

Il tecnico incaricato

Dott. Arch. **Giannetto Clini**



GIANNETTO CLINI

Architetto

Via G. Mazzini, n° 18 - 61033 Fermignano (PU)

Tel/Fax 0722 331256 - 338 7041923 P.I. 02306610417 - C.F. CLN GNT 61H23 B354P

e-mail: giannetto.clini@gmail.com – P.E.C.: giannetto.clini@archiworldpec.it

LOTTO 1

- Abitazione e annessi in Comune di Cagli, Strada Monte Paganuccio n.132/A, distinti al catasto fabbricati al foglio 35 particella 171;
- Terreni agricoli in Comune di Cagli, Strada Monte Paganuccio, distinti al catasto terreni al foglio 35 particelle 58-59-60-61-89-170;



Foto 01 – Abitazione (esterni)



Foto 02 – Abitazione (esterni)



Foto 03 – Abitazione (cucina piano terra)



Foto 04 – Abitazione (camera piano terra)



Foto 05 – Abitazione (bagno piano terra)



Foto 06 – Abitazione (soggiorno piano primo)



Foto 07 – Abitazione (sottotetto)



Foto 08 – Annesso 1 (esterni - piano terra da demolire)



Foto 09 – Annesso 1 (esterni)



Foto 10 – Annesso 1 (interni)



Foto 11 – Annesso 2 (da demolire)



Foto 12 – Terreni agricoli



Foto 13 – Terreni Agricoli

LOTTO 2

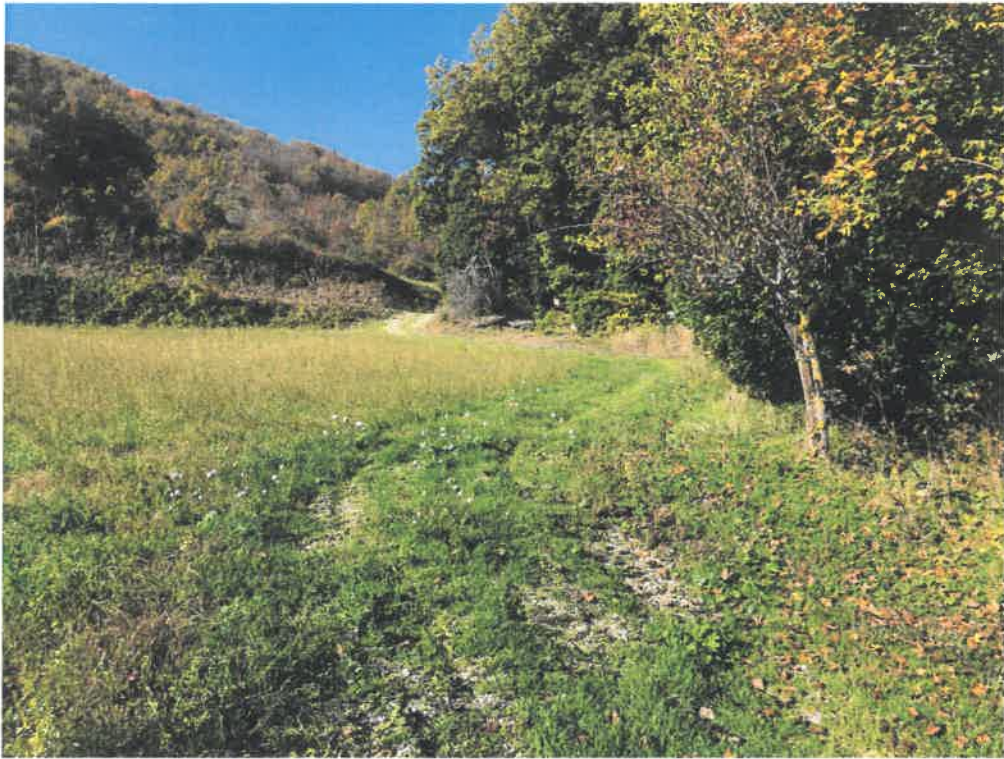
- Unità collabente in Comune di Cagli, Strada Monte Paganuccio snc, distinta al catasto fabbricati al foglio 35 particella 217;
- Terreno agricolo in Comune di Cagli, Strada Monte Paganuccio, distinto al catasto terreni al foglio 35 particella 34;



Foto 01 – Unità collabente (esterni)



Foto 02 – Unità collabente (interni cantine)



Foto 03 – Unità collabente (interni abitazione)



Foto 04 – Unità collabente (interni abitazione)



Foto 05 – Terreni agricoli

LOTTO 3

- Unità collabente in Comune di Cagli, Strada Monte Paganuccio – loc Cà Mazzi, distinta al catasto fabbricati al foglio 34 particella 34 sub.5;
- Terreni agricoli in Comune di Cagli, Strada Monte Paganuccio, distinti al catasto terreni al foglio 34 particelle 21-22-62-79-80-81-82-129;



Foto 01 – Unità collabente (rudere)



Foto 02 – Unità collabente (rudere)



Foto 03 – Unità collabente (rudere)



Foto 04 – Terreni agricoli



Foto 05 – Terreni agricoli

LOTTO 4

- Terreni agricoli in Comune di Cagli, Strada Monte Paganuccio, distinti al catasto terreni al foglio 33 particelle 129-146;



Foto 01 – Terreni agricoli



Foto 02 – Terreni agricoli