

TRIBUNALE ORDINARIO DI VERCELLI  
ESECUZIONE IMMOBILIARE R.G.E. 198/2024

**DOCUMENTAZIONE FOTOGRAFICA**

Caprile, Frazione Uccelli  
**Lotto Unico**

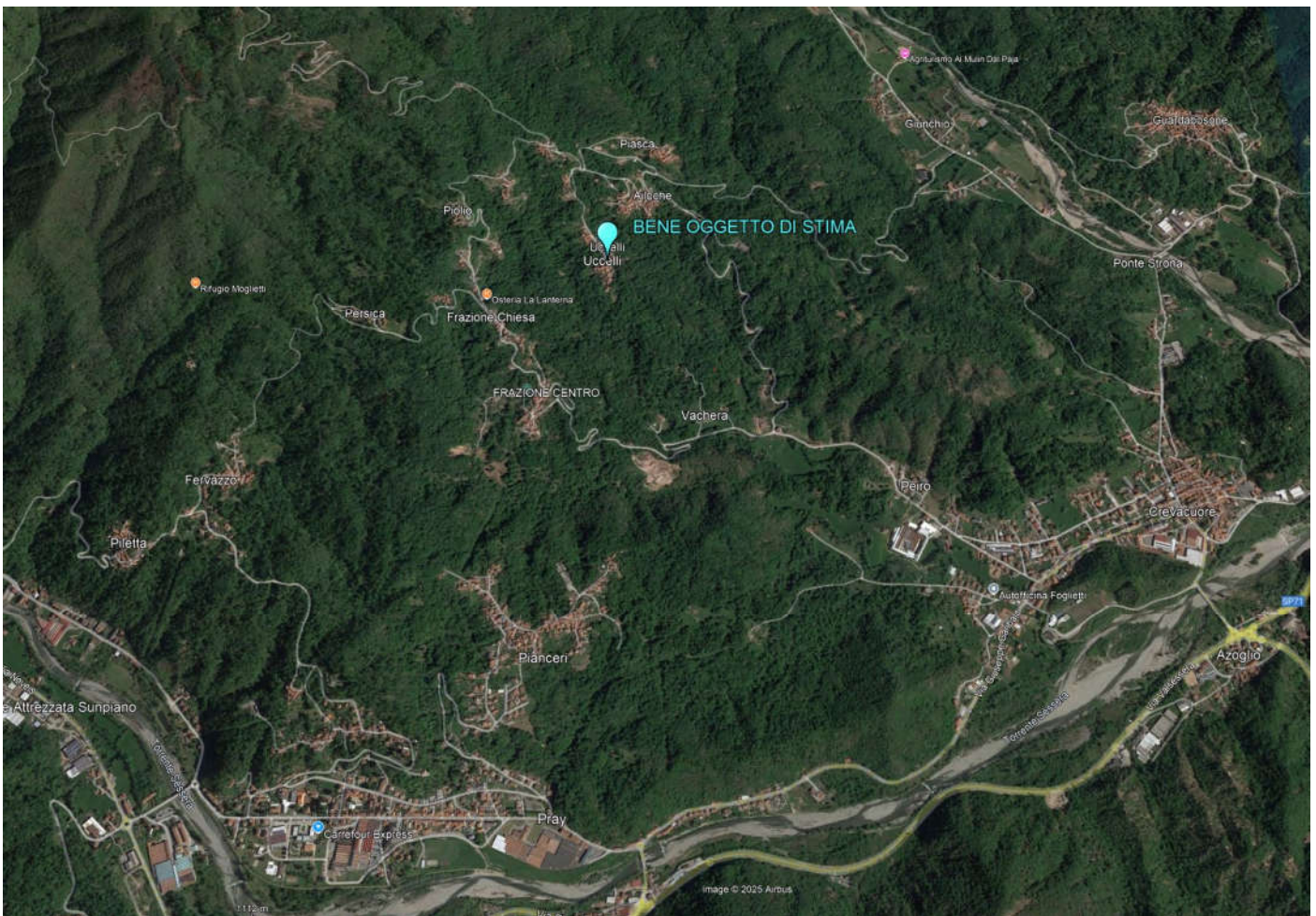

Contestualizzazione del compendio pignorato.  
Coordinate geografiche : lat. 45°41'43.97"N Long. 8°13'7.04"E





Vista zenitale ed inquadramento del bene oggetto di perizia



Via di accesso carraio al fabbricato oggetto di stima





Ingresso  
unità abitativa

Prospetto Nord-Ovest



Prospetto Nord - Est





Prospetto Sud - Est



Piano terra – ingresso

Corridoio inclinato che raggiunge il piano seminterrato





Piano terra – soggiorno

ingresso  
(piano  
terra)



Piano seminterrato - disimpegno



Piano seminterrato - cantina



Piano seminterrato – cantina raggiungibile anche da scala esterna insistente su cortile in proprietà





Piano seminterrato - cantina



Piano seminterrato – cantina fruibile esclusivamente da cortile in proprietà



Piano terra  
scala di accesso al piano rialzato  
(catastalmente definito piano terreno)



Bagno

Tinello

cucina



Piano rialzato (catastalmente definito piano terreno):  
disimpegno raggiungibile dalla scala di pochi gradini (foto precedente)





Piano rialzato (catastalmente definito piano terreno): cucina



Piano rialzato (catastalmente definito piano terreno): soggiorno



Piano rialzato  
(catastalmente definito  
piano terreno): bagno

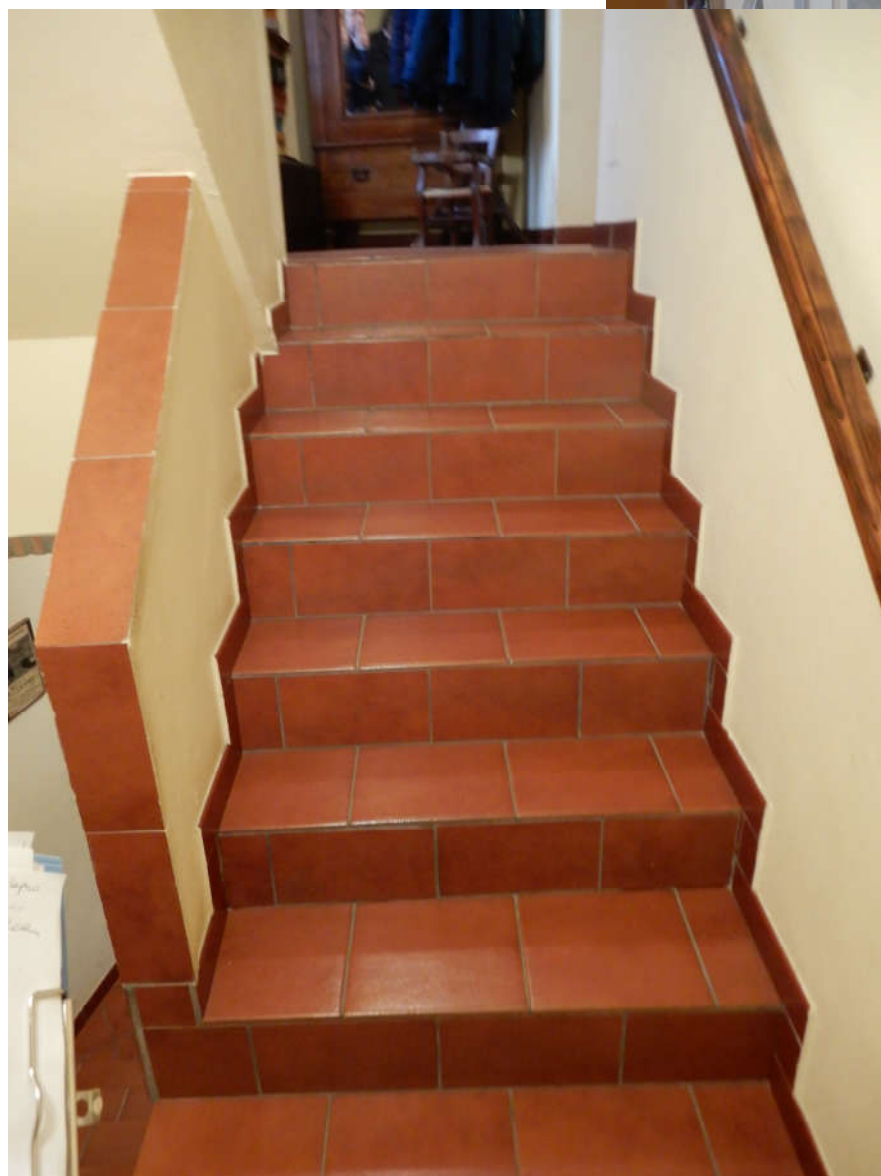

Rampa di collegamento tra  
piano rialzato e piano primo



Piano primo – disimpegno

camera



Piano primo - camera



Piano primo  
scala di accesso al piano superiore



Piano superiore (catastalmente definito piano primo) - disimpegno





Piano superiore (catastalmente definito piano primo) - camera

Piano superiore  
(catastalmente definito piano primo)  
- camera



Piano superiore  
(catastalmente definito piano primo)  
- camera





Terrazzo tipo



Cortile interno ripreso da terrazzo a servizio dell'ultimo piano

