

**Agenzia del Territorio
CATASTO FABBRICATI
Ufficio Provinciale di
Messina**

Dichiarazione protocollo n. ME0135212 del 27/07/2004 Planimetria di u.i.u. in Comune di Taormina Via Francavilla civ. 395	
Identificativi Catastali: Sezione: Foglio: 13 Particella: 152 Subalterno:	<div style="background-color: black; width: 100px; height: 15px; margin-bottom: 5px;"></div> Iscritto all'albo: Geometri Prov. Messina

Scheda n. 1 Scala 1: 100

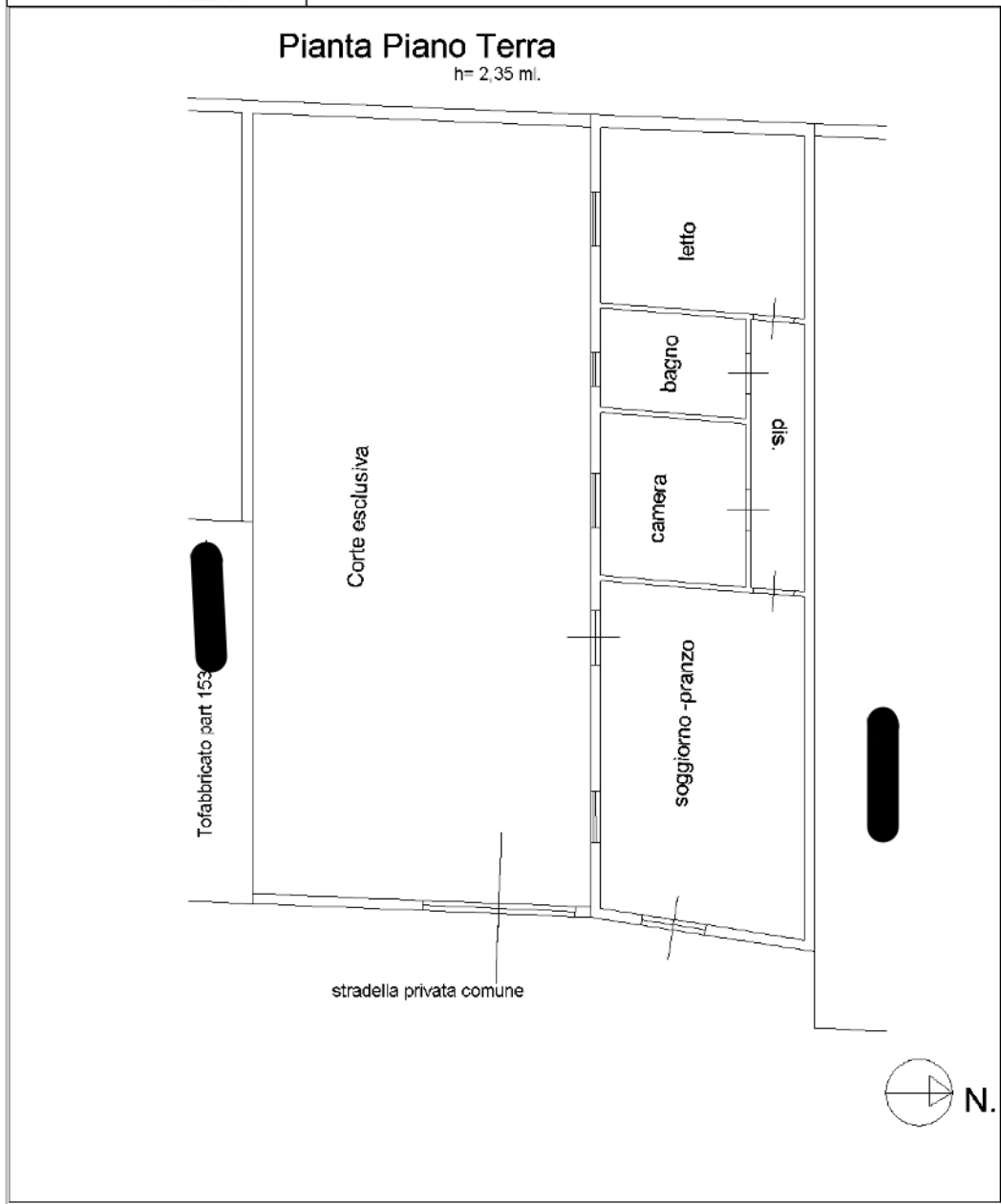

input 01

Catasto dei Fabbricati - Situazione al 13/01/2025 - Comune di TAORMINA(L042) - < Foglio 13 - Particella 152 - Subalterno >
VIA FRANCAVILLA n. 395 Piano T