

Ministero delle Finanze  
 Direzione Generale del Catasto e dei Servizi Tecnici Erariali  
**NUOVO CATASTO EDILIZIO URBANO**  
 Piano urbanistico dell'immobile, situato nel Comune di **[redacted]**,  
 in Via **[redacted]**,  
 Allegata alla dichiarazione presentata all'Ufficio Tecnico Erariale di **[redacted]** Napoli.

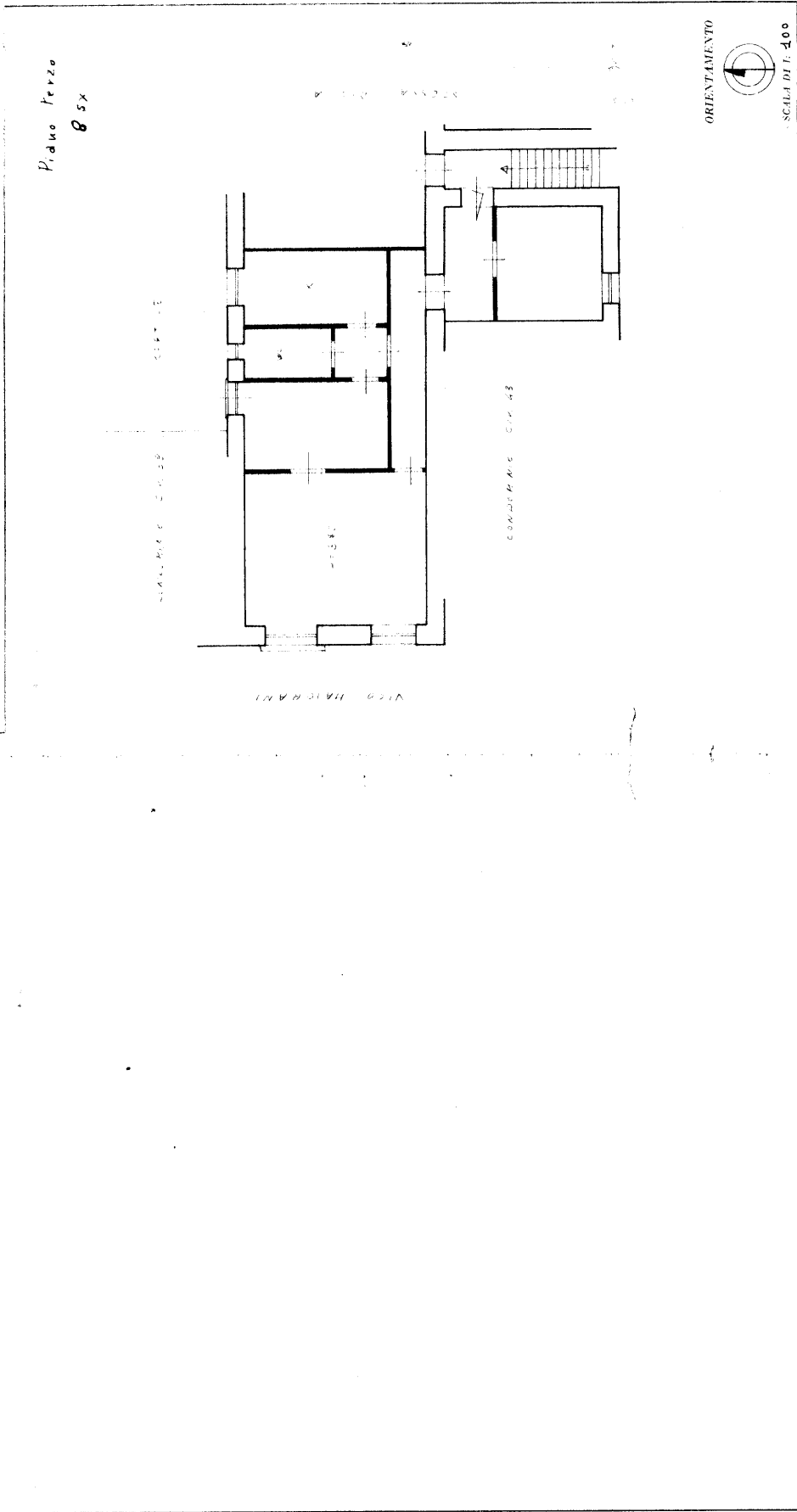

SPAZIO RISERVATO PER LE ANNOTAZIONI D'UFFICIO  
 DATA: **22/06/12/1075**  
 PROF. N. **[redacted]**  
 Completata dal **Geometra**  
**NI. COLE** (C.A.P. n. 10000) di **[redacted]**  
**giòvanni**  
**Napoli**  
 Istituto all'Alba dei  
 della Provincia di  
 Firenze.

Ultima planimetria in atti

<b>ELABORATO PLANIMETRICO</b>	Compilato da: De Maio Vincenzo	Iscritto all'albo: Geometri	Prov. Napoli	N. 5903
	Comune di Napoli	Sezione: SLO	Foglio: 2	Particella: 198
Dimostrazione grafica dei subalterni				
Tipo Mappale n. 1		del 06/07/2017		Scala 1 : 200

**Agencia delle Entrate**  
**CATASTO FABBRICATI**  
 Ufficio provinciale di Napoli

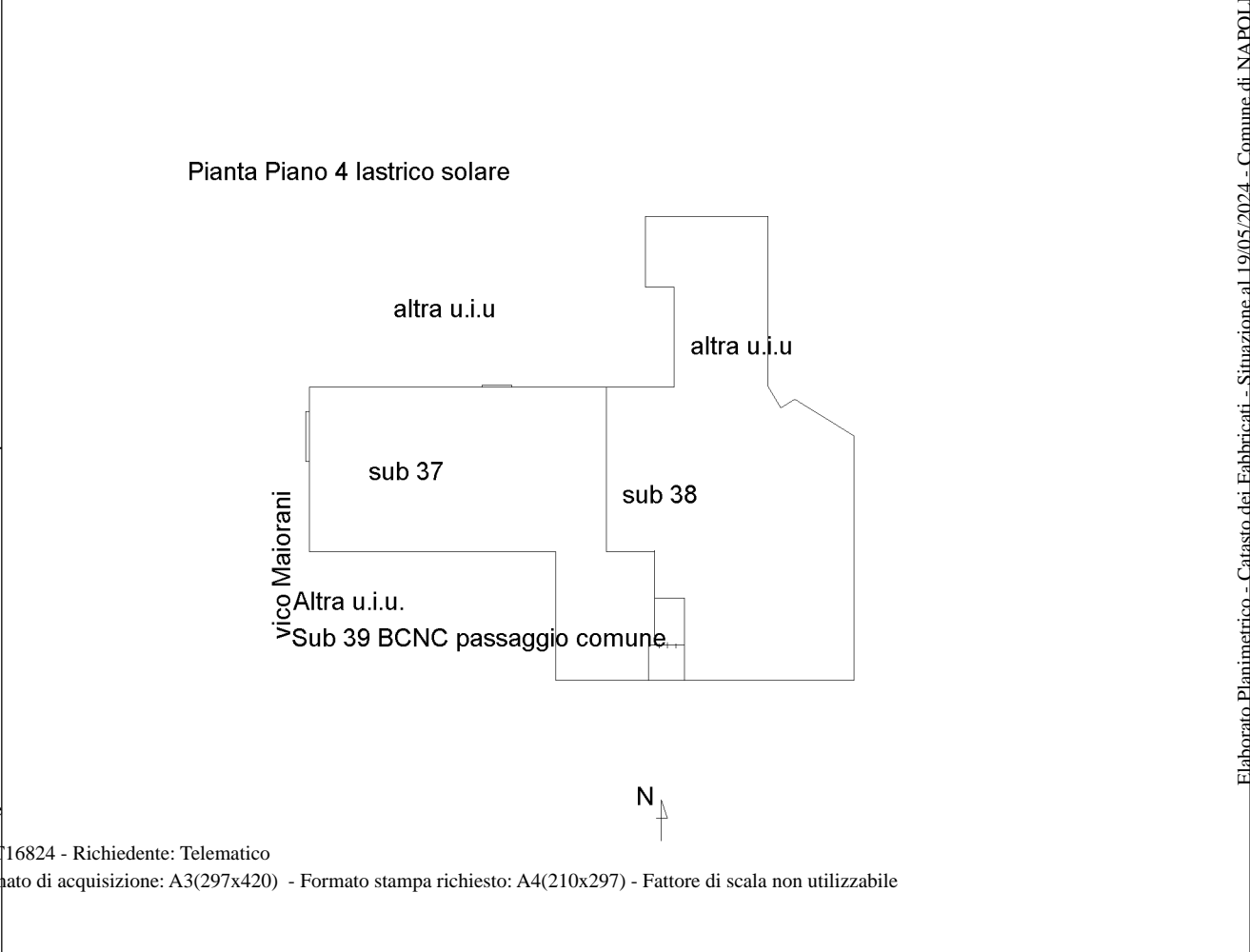
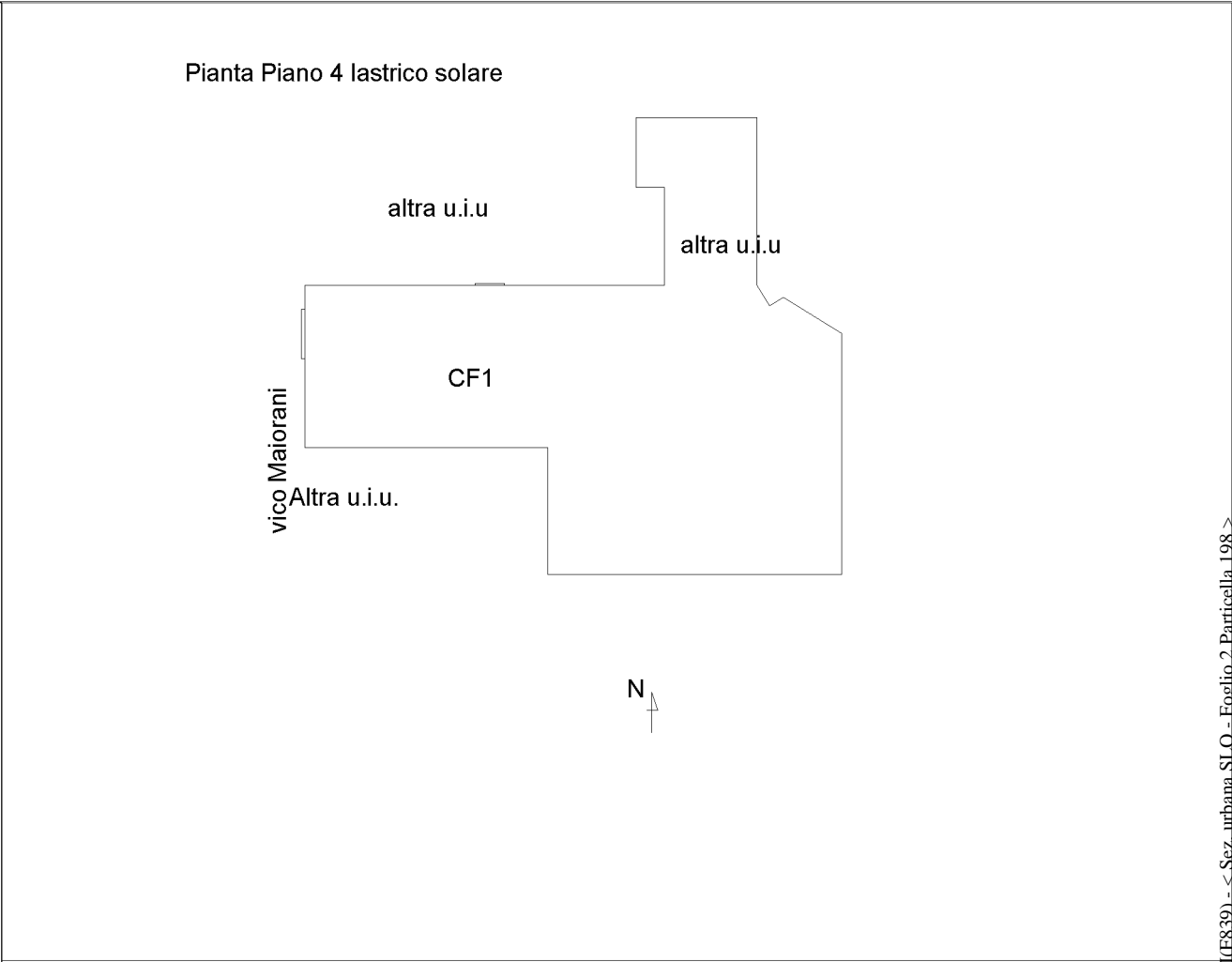

**Agenzia delle Entrate  
CATASTO FABBRICATI  
Ufficio Provinciale di  
Napoli**

Dichiarazione protocollo n. NA0262914 del 07/07/2017

Planimetria di u.i.u. in Comune di Napoli

Maiorani

civ. 41

Identificativi Catastali:

Sezione: SL0

Foglio: 2

Particella: 198

Subalterno: 35

Compilata da:

De Maio Vincenzo

Iscritto all'albo:  
Geometri

Prov. Napoli

N. 5903

Scheda n. 1

Scala 1:100

Piano Terra

Altra U.i.U.

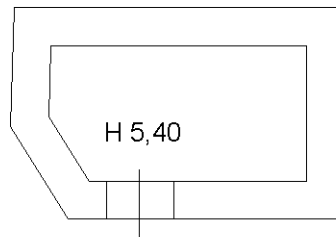

Altra U.i.U.

Corte Condominiale

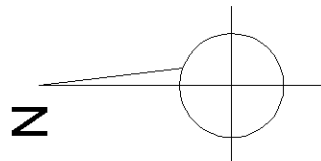

Ultima planimetria in atti