

CITTA' DI CAGLIARI
UFFICIO TECNICO

PERMESSO DI COSTRUZIONE

A richiesta de lla Sig. area
Proprietari a della casa sita nella Via Della Pineta angolo s. a. Venesia al N. civico = :

NULLA OSTA

perchè la predett a faccia costruire nella suindicata area un fabbricato in conformità al progetto approvato dal Comune in data 29 Ottobre 1951 Protocollo n. 6360, in Direttore dei lavori: Ing. Giovanni Campori,
Il presente permesso può essere revocato o modificato e la concessione è data senza pregiudizio dei diritti di terzi

Versamento alla Cassa del Comune di L. SPSE

p. pontaggio e staccato e deposito materiale

- a) per contributo pavimentazione stradale;
- b) per occupazione suolo pubblico.

VALIDITÀ DEL PERMESSO: sino al 16 Novembre 1952

Cagliari, 16/xi/51

L'INGEGNERE CAPO

IL SINDACO

27225

APPROVATO 13/11/1953 27225
Prot. 6435 PROGETTO



FABBRICATO IN VIA VENEZIA TA
ANGOLO VIA DELLA PINETA

Propr.

Supraelevazione di un 2° piano alla

[Handwritten signature]

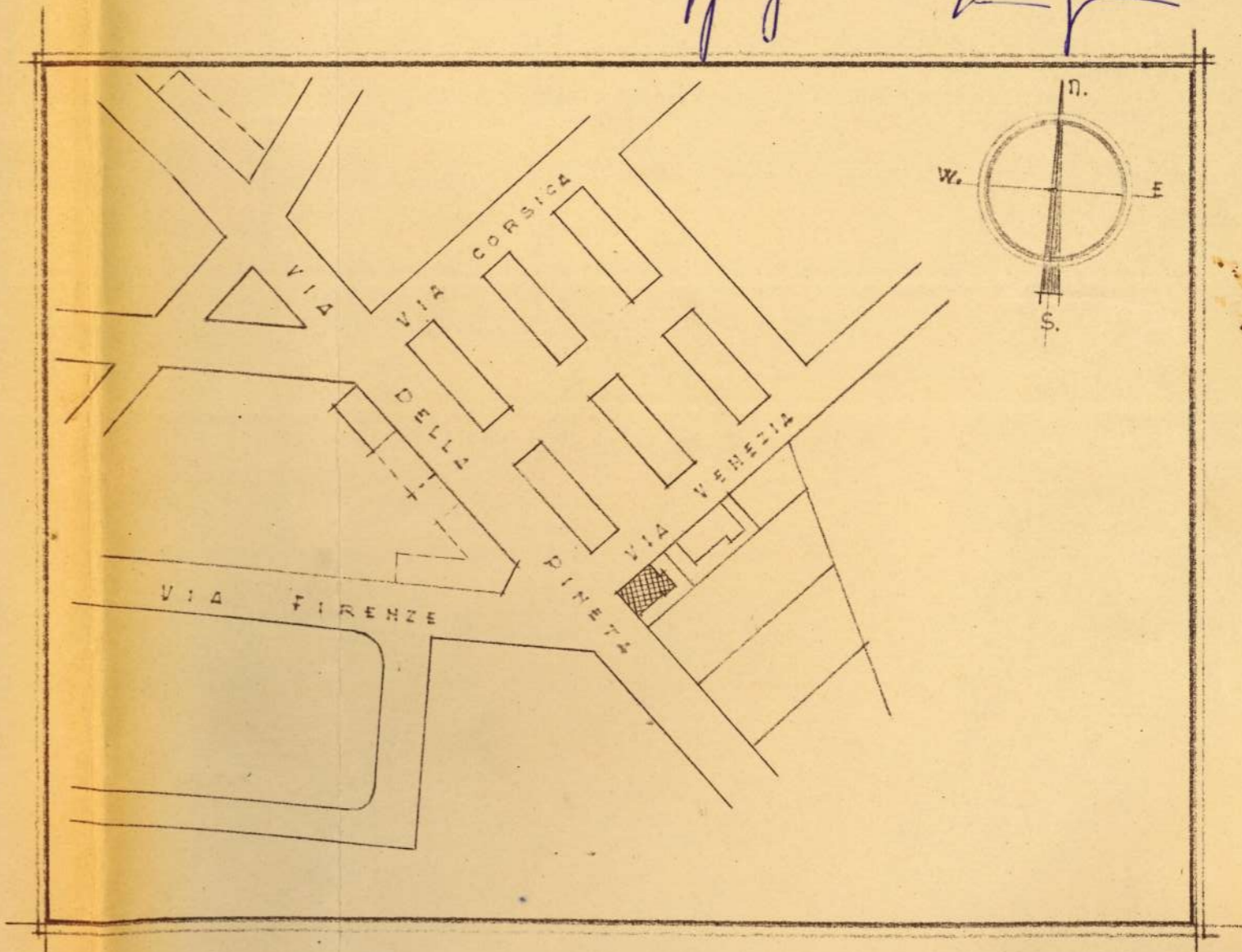

PLANIMETRIA GENERALE 1:2000

5864
21 OTT. 1953

27225

T.2

PIANO PRIMO SCALA 1:100

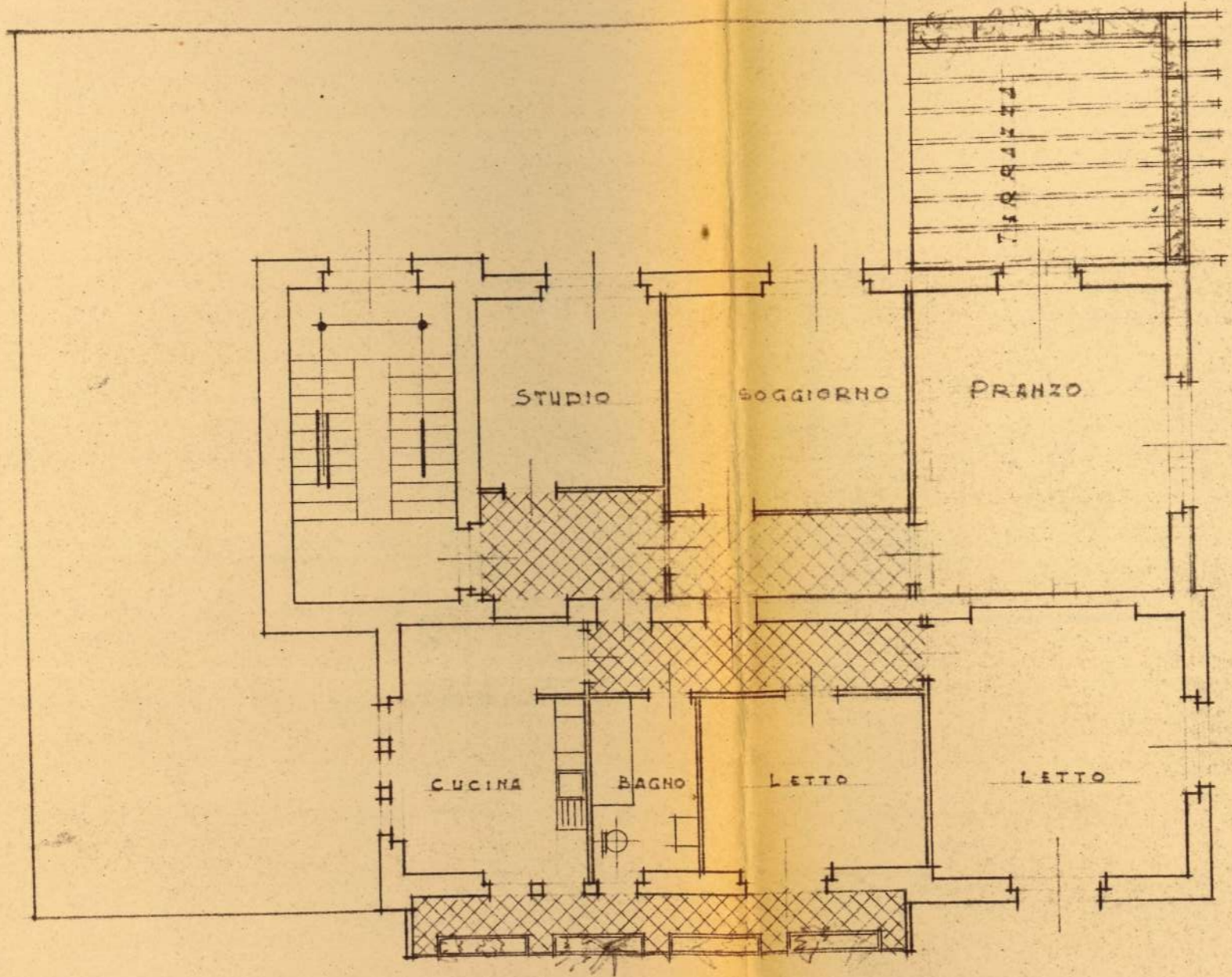

MUNICIPIO DI CAGLIARI
 UFFICIO TECNICO
 Protocollo N. 6435
 V.° per l'approvazione in conformità
 al parere della Commissione edilizia
 espresso nella riunione del 13 NOV. 1955



Il Sindaco



T. 3

Pianno SECONDO SCALE 1:100



MUNICIPIO DI CAGLIARI
UFFICIO TECNICO

Prot. n. N. 6435

V.° per l'approvazione in conformità
al parere della Commissione edilizia
espresso nella riunione del _____

13 NOV. 1903

Il Sindaco →

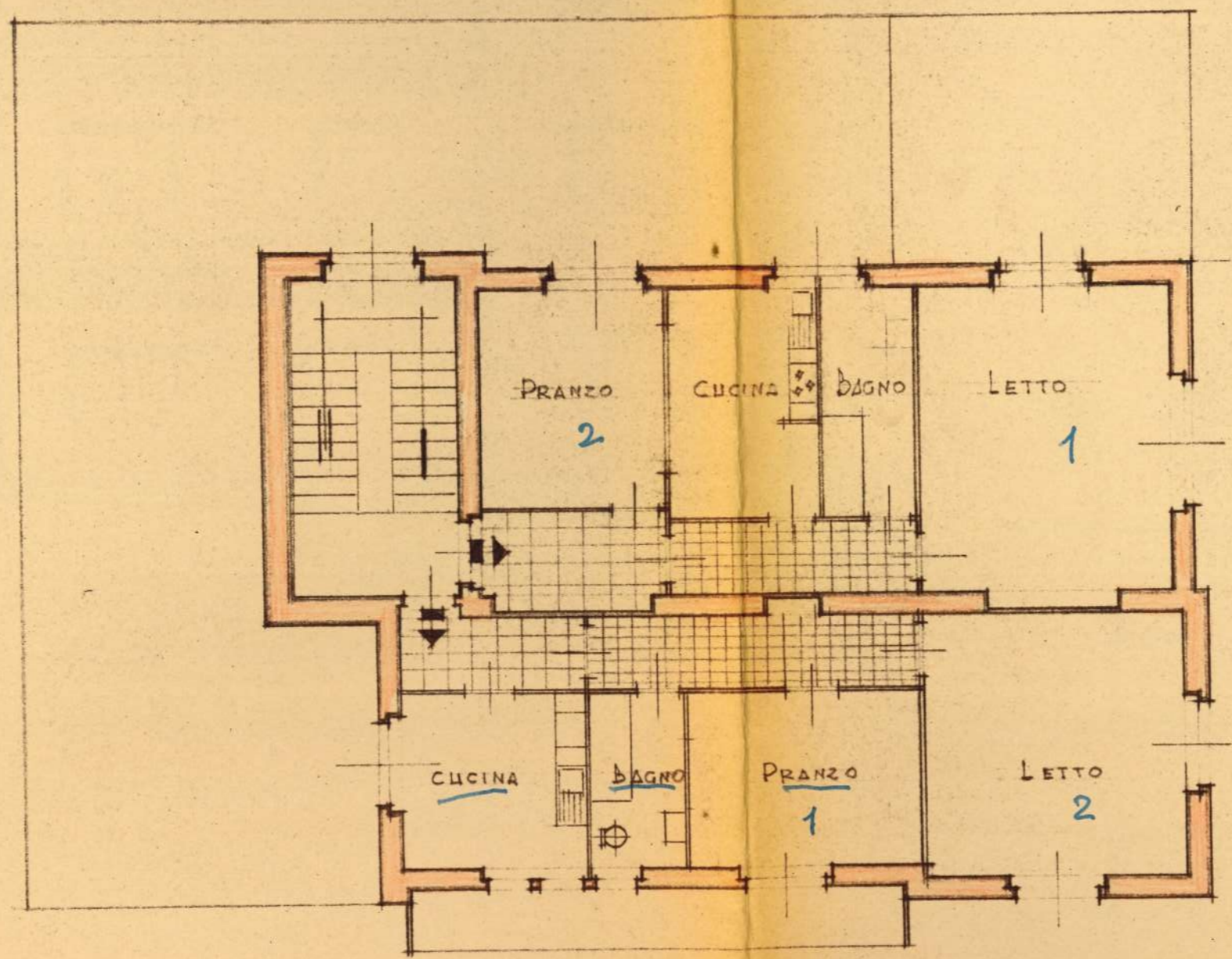

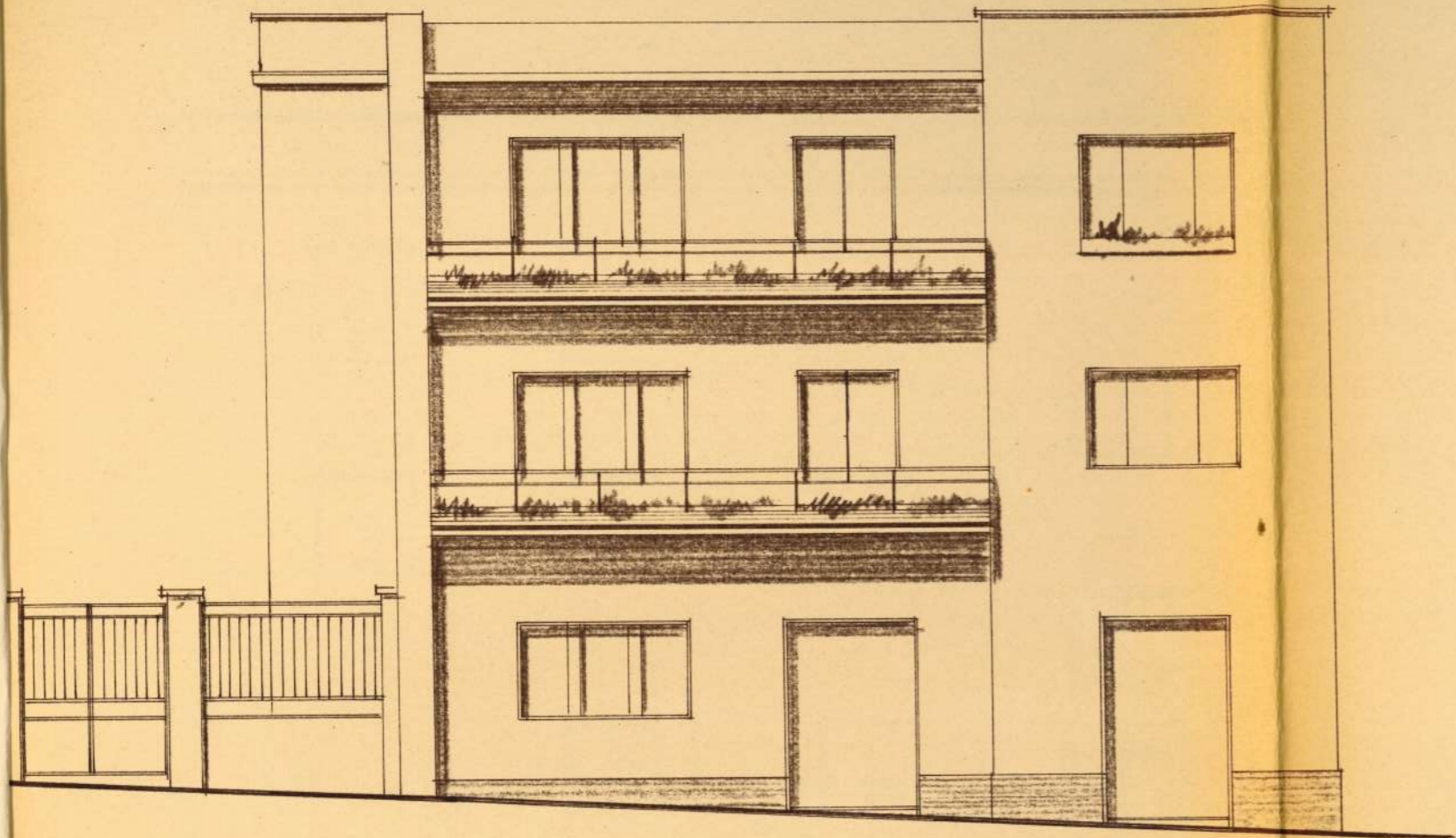

PROSPETTO A VIA VENEZIA 1:100

T4



MUNICIPIO DI CAGLIARI
 UFFICIO TECNICO
 Protocollo N. 6435
 V.° per l'approvazione in conformità
 al parere della Commissione edilizia
 espresso nella riunione del 13 NOV 1953

Il Sindaco →

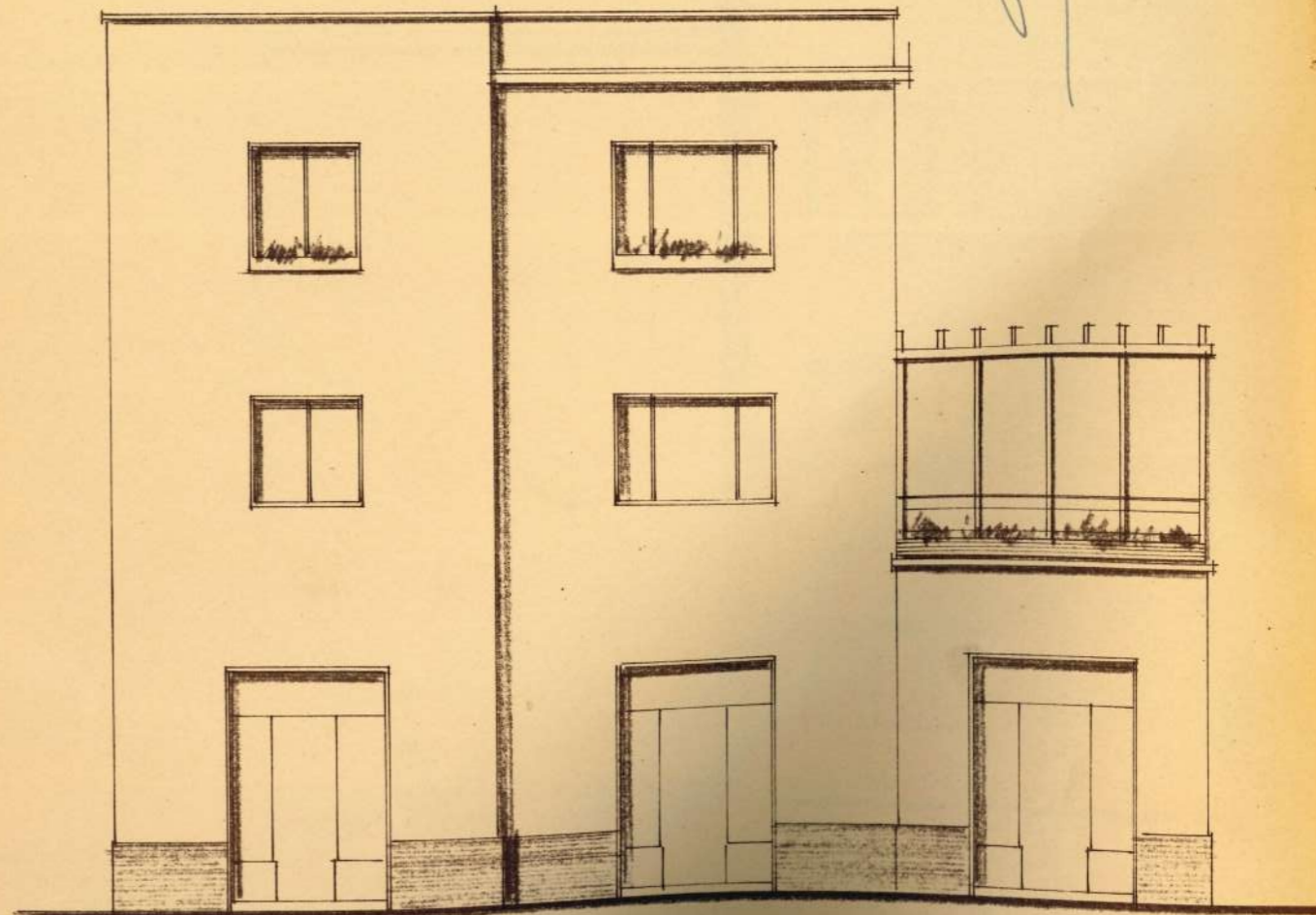

PROSPETTO A VIA DELLA PINETA 1:100

T.S

MUNICIPIO DI CAGLIARI
UFFICIO TECNICO

Protocollo N. 6435

V.º per l'approvazione in conformità
al parere della Commissione edilizia
espresso nella riunione del 13 NOV 1955



Il Sindaco

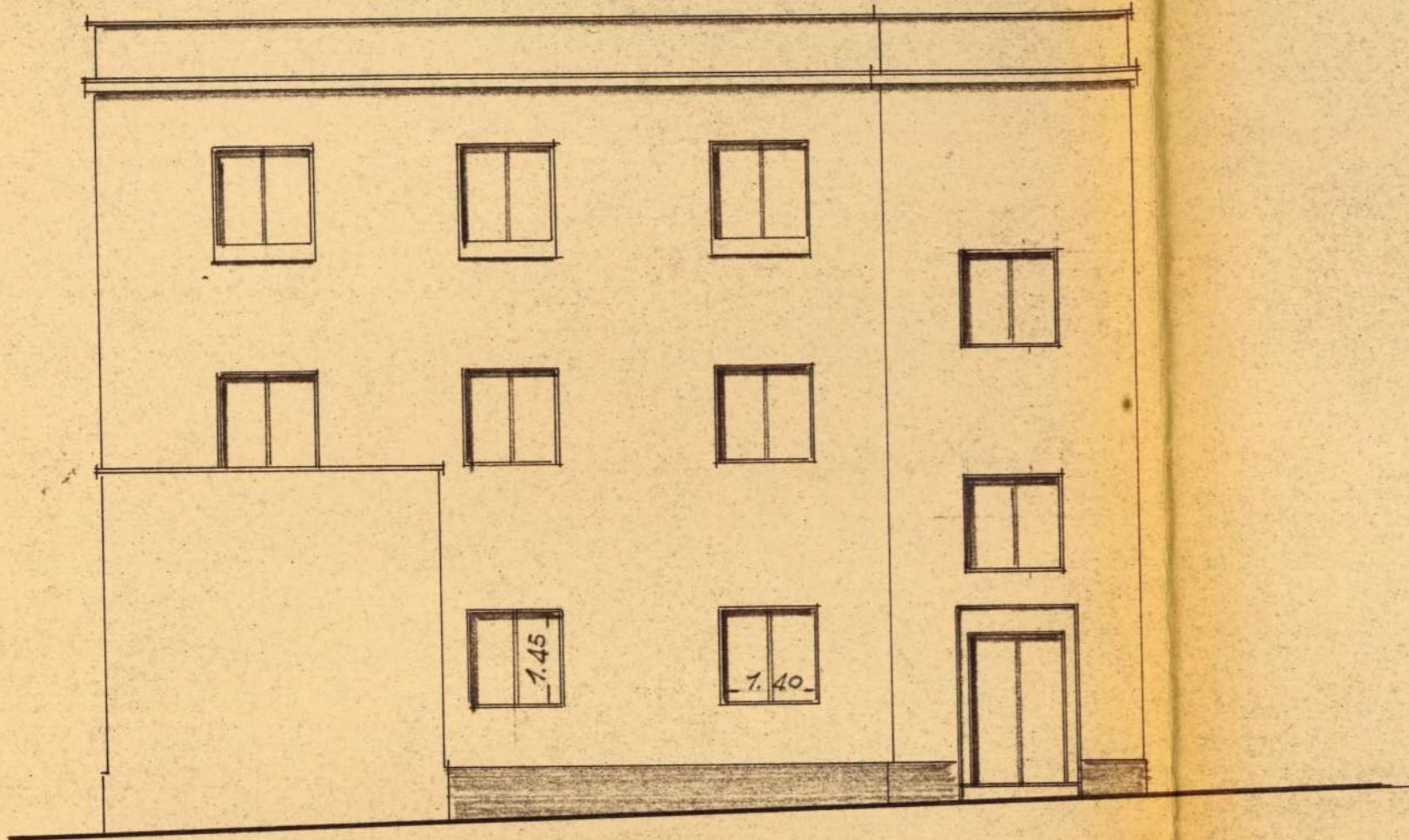

PROSPETTI AL CORTILE

SCALA 1:100

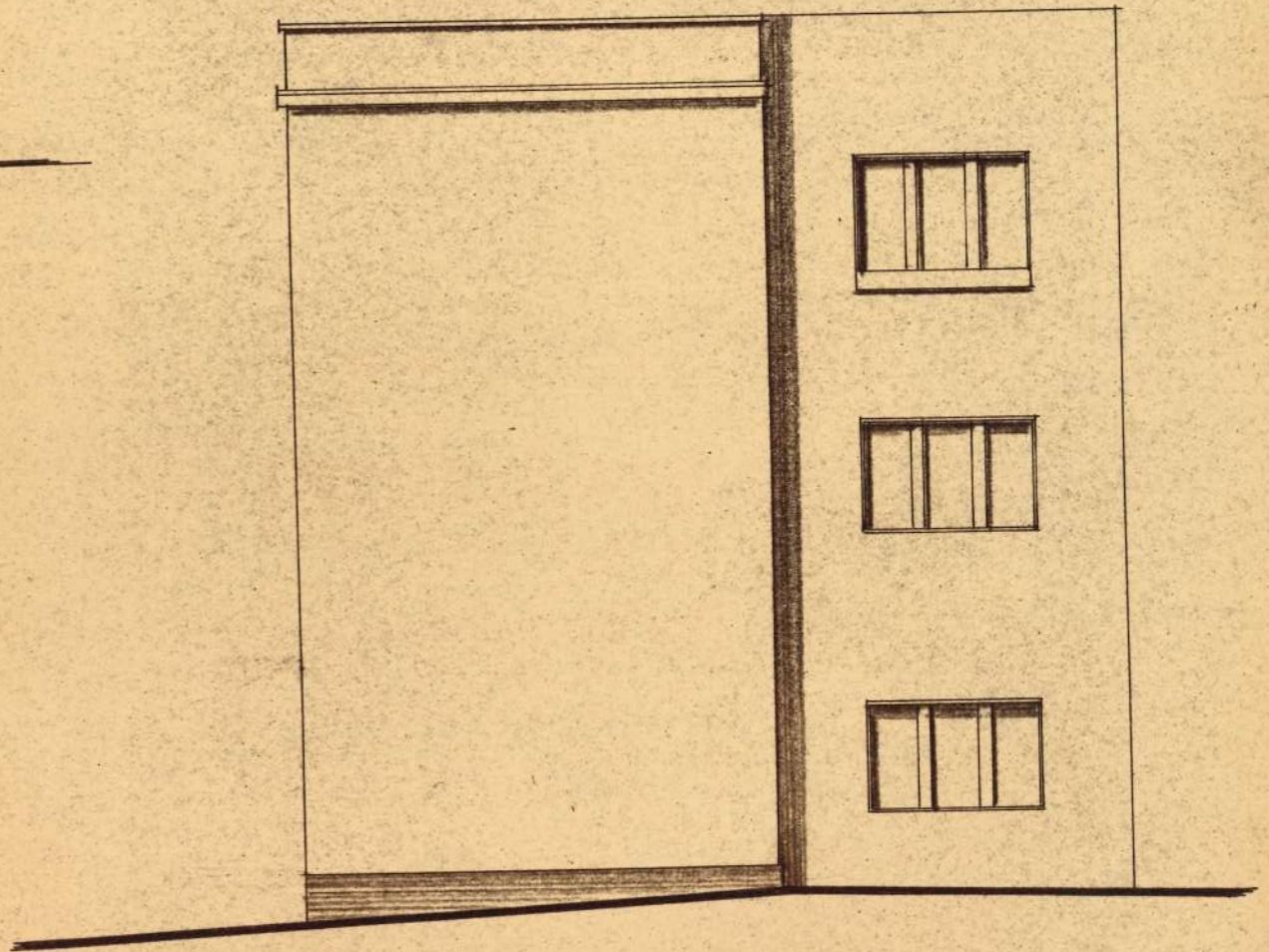

T.6

SEZIONE "A-B" SCALA 1:100



MUNICIPIO DI CAGLIARI
UFFICIO TECNICO

Protocollo N. 6435

V.º per l'approvazione in conformità
al parere della Commissione edilizia
espresso nella riunione del 13 NOV. 1953

Il Sindaco

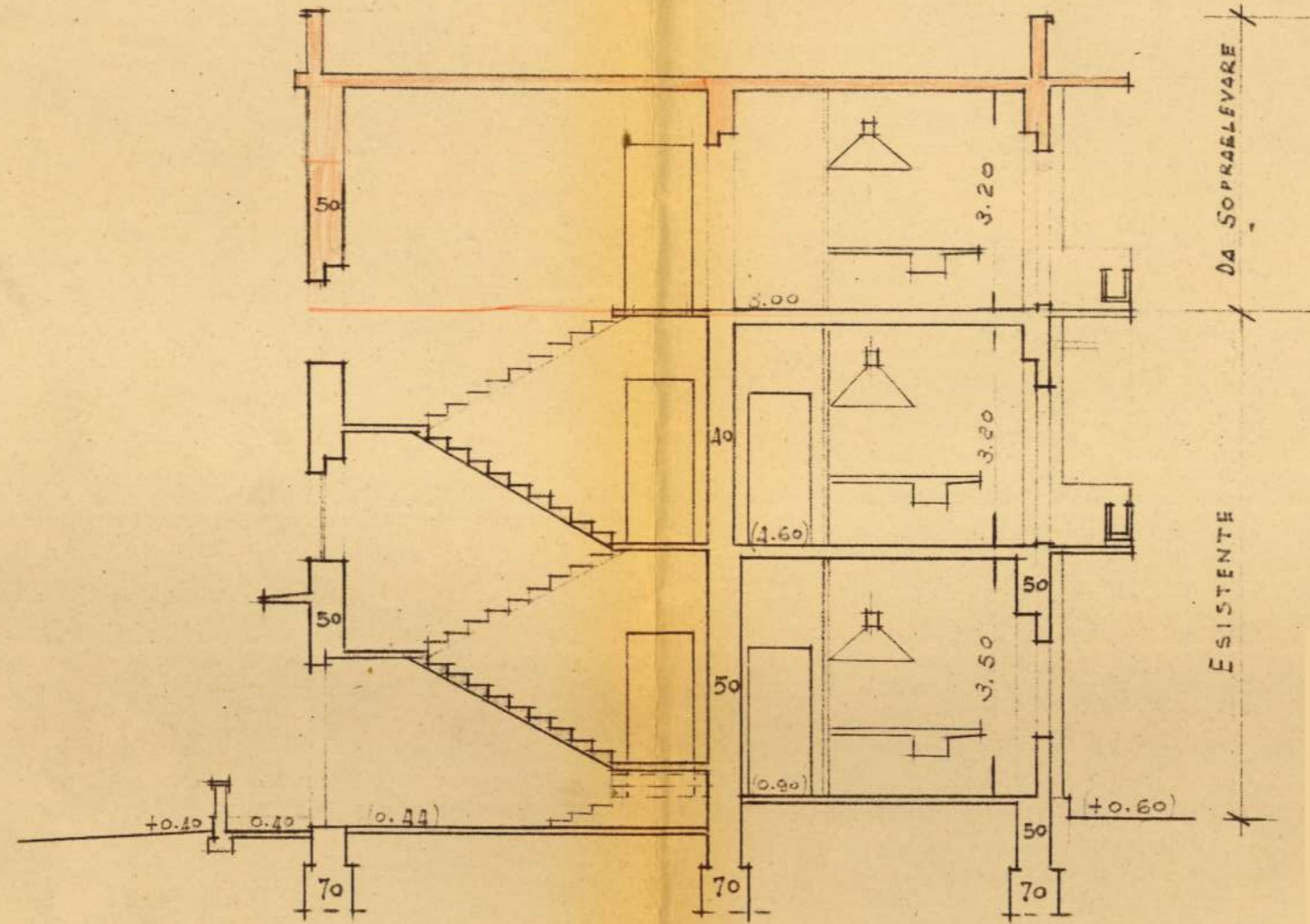



N° 27

609
26.263

CERTIFICATO DI NUOVA COSTRUZIONE

Il sottoscritto Dott. Ing. GIACOMO CRESPI, Capo dell'Ufficio Tecnico del Comune di Cagliari:

ngoluz Bz
26 FEB. 1963

A T T E S T A *A.M. Iovano*
N. Iovano

che il [redacted] e consorte [redacted] hanno provveduto alla costruzione di un nuovo fabbricato su area sita in Cagliari con fronte sulla Via della Pineta - angolo Via Venezia, contraddistinta in catasto con la particella 57 sub.a/a/ del foglio 21°.-

Il nuovo fabbricato consta del piano terreno e di due piani alti.

In particolare:

- il piano terreno comprende 3 magazzini con accesso diretto sulla Pessina; 1 appartamento d'abitazione costituito da 2 vani utili, cucina, bagno e anticamera disimpegno;
- il 1° piano comprende 1 appartamento costituito da 5 vani utili, cucina, bagno, anticamera e corridoio di disimpegno;
- il 2° piano comprende altri due appartamenti, costituiti ciascuno da 2 vani utili, cucina, bagno e corridoio di disimpegno.-

La copertura dell'edificio è a terrazza praticabile.-

I lavori di costruzione vennero iniziati nel Gennaio del 1952 e portati a compimento nel Dicembre del 1953 in conformità al progetto approvato dal Comune in data 29 ottobre 1951 - Prot.6360, e successive varianti approvate in data 5 settembre 1952 - Prot.5241 - 13 Novembre 1953 - Prot.6435.-

Si rilascia il presente certificato in carta libera a richiesta del [redacted] per gli usi consentiti dalla Legge.-

Cagliari 2 Febbraio 1954

3 FEB. 1954

IL SINDACO

DOTT. ING. GIACOMO CRESPI

(Capo dell'Ufficio Tecnico Comunale)





MUNICIPIO DI CAGLIARI

UFFICIO SANITARIO

IL SINDACO

Visto il rapporto dell'Ufficiale Sanitario, il quale ha accertato che il fabbricato sottodescritto presenta i requisiti prescritti dal regolamento locale d'igiene e dall'art. 221 del T.U. LL. SS. per l'abitabilità;

C O N C E D E

agli effetti di Legge l'autorizzazione ad abitare il fabbricato sottodescritto, di nuova costruzione, su area sita in Cagliari con fronte sulla via della Pineta - angolo Via Venezia, contraddistinta in catasto con la particella 57 sub.a/a/ del foglio 219. Il nuovo fabbricato consta del piano terreno e di due piani alti.

In particolare:

- il piano terreno comprende 3 magazzini con accesso diretto sulla via Pessina; 1 appartamento d'abitazione costituito da 2 vani utili, cucina, bagno e anticamera disimpegno;
- il 1° piano comprende 1 appartamento costituito da 5 vani utili, cucina, bagno, anticamera e corridoio di disimpegno;
- il 2° piano comprende due appartamenti, costituiti

La tassa governativa di

L. 22.000=

è stata versata sul c.c.p.

10/46000 intestato al 1°

Ufficio I. G. E. ROMA

CONCESSIONI

GOVERNATIVE, con

vaglia N.° 844

del 23/2/1963



MUNICIPIO-CAGLIARI
25
UFFICIO DI SEGRETERIA



MUNICIPIO-CAGLIARI
25
UFFICIO DI SEGRETERIA

ciascuno da 2 vani utili, cucina, bagno e corridoio di disimpegno.-

La copertura dell'edificio è a terrazza praticabile.

I lavori di costruzione vennero iniziati nel gennaio del 1952 e portati a compimento nel dicembre del 1953.

Cagliari, 26 febbraio 1963.

Romina



IL SINDACO
[Signature]