

CONI OTTICI DEL RILIEVO FOTOGRAFICO

PIANO PRIMO

Scala 1:100

Foglio 53 particella 1024 sub. 15

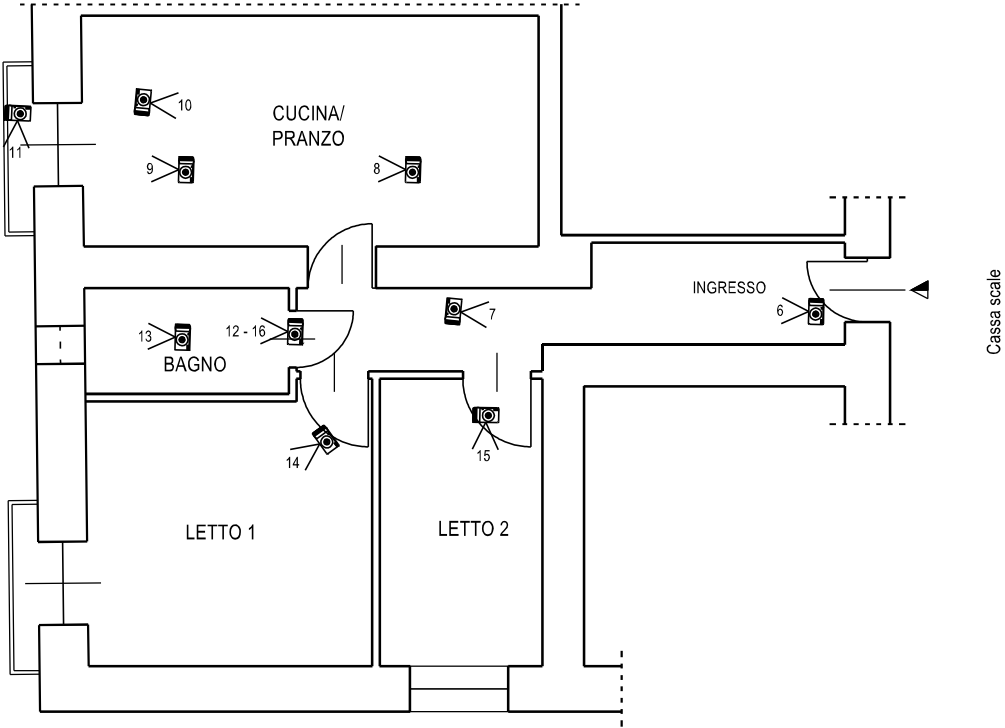
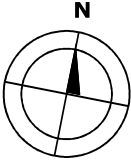

Via G. D'Annunzio

 Cono ottico del rilievo fotografico

ALLEGATO FOTOGRAFICO

ESTERNI



FOTO N. 1 – Facciata del fabbricato di cui fa parte l'appartamento pignorato da Via San Cuono



FOTO N. 2 – I balconi dell'appartamento pignorato prospicienti Via San Cuono

ALLEGATO FOTOGRAFICO

ESTERNI



FOTO N. 3 – Ingresso del fabbricato da Via G. D'Annunzio



FOTO N. 4 – Androne comune del fabbricato accessibile da Via G. D'Annunzio

ALLEGATO FOTOGRAFICO

INTERNI



FOTO N. 5 – Porta di ingresso dell'appartamento pignorato



FOTO N. 6 – Ingresso dell'appartamento

ALLEGATO FOTOGRAFICO

INTERNI



FOTO N. 7 – Altra vista dell'ingresso dell'appartamento



FOTO N. 8 – Soggiorno - pranzo

ALLEGATO FOTOGRAFICO

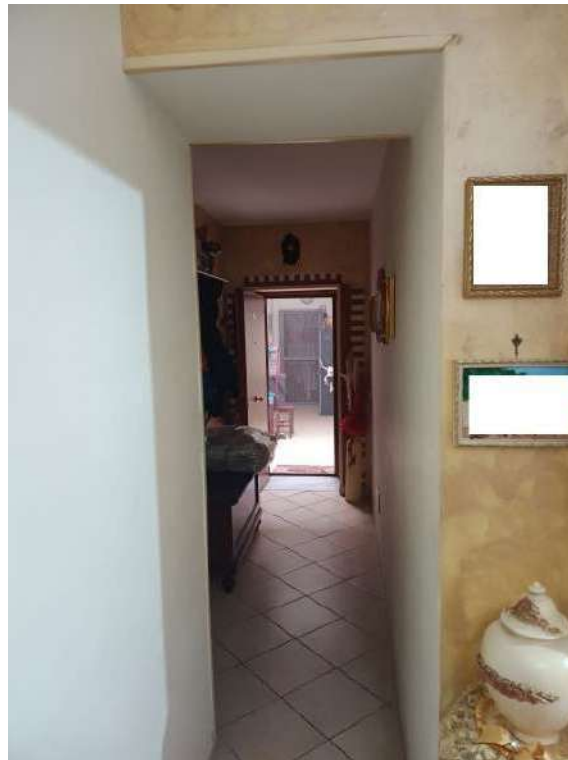
INTERNI



FOTO N. 9 – Dettaglio di piastrelle del pavimento danneggiate nel vano soggiorno - pranzo



FOTO N. 10 – Altra vista del soggiorno - pranzo

ALLEGATO FOTOGRAFICO

INTERNI



FOTO N. 11 – Balconcino prospiciente Via San Cuono



FOTO N. 12 – Bagno

ALLEGATO FOTOGRAFICO

INTERNI



FOTO N. 13 – Dettaglio delle piastrelle del pavimento danneggiate nel bagno



FOTO N. 14 – Camera da letto

ALLEGATO FOTOGRAFICO

INTERNI



FOTO N. 15 – Cameretta



FOTO N. 16 – Dettaglio del soffitto del bagno con intonaco ammalorato