

TRIBUNALE DI CALTAGIRONE

---

## CONSULENZA TECNICA D'UFFICIO

Dott. Ing. Giovanni Criscione

Esecuzione immobiliare n. 55/2023 R.G.E.

Promosso da: [REDACTED]

Contro: [REDACTED]

Giudice dell'esecuzione: Dott.ssa Agata Maria Patrizia Cavallaro

**Oggetto: ALLEGATO 3**

Rilievo fotografico:

## RILIEVO FOOGRAFICO:



Strada di accesso in terra battuta:



Cancello di accesso p.lla 190



Unità immobiliare F. 61 p.lla 190



Unità immobiliare F. 61 p.lla 190



Unità immobiliare F. 61 p.lla 190 esterno



Unità immobiliare F. 61 p.lla 190 vano ingresso



Unità immobiliare F. 61 p.lla 190 vano ingresso

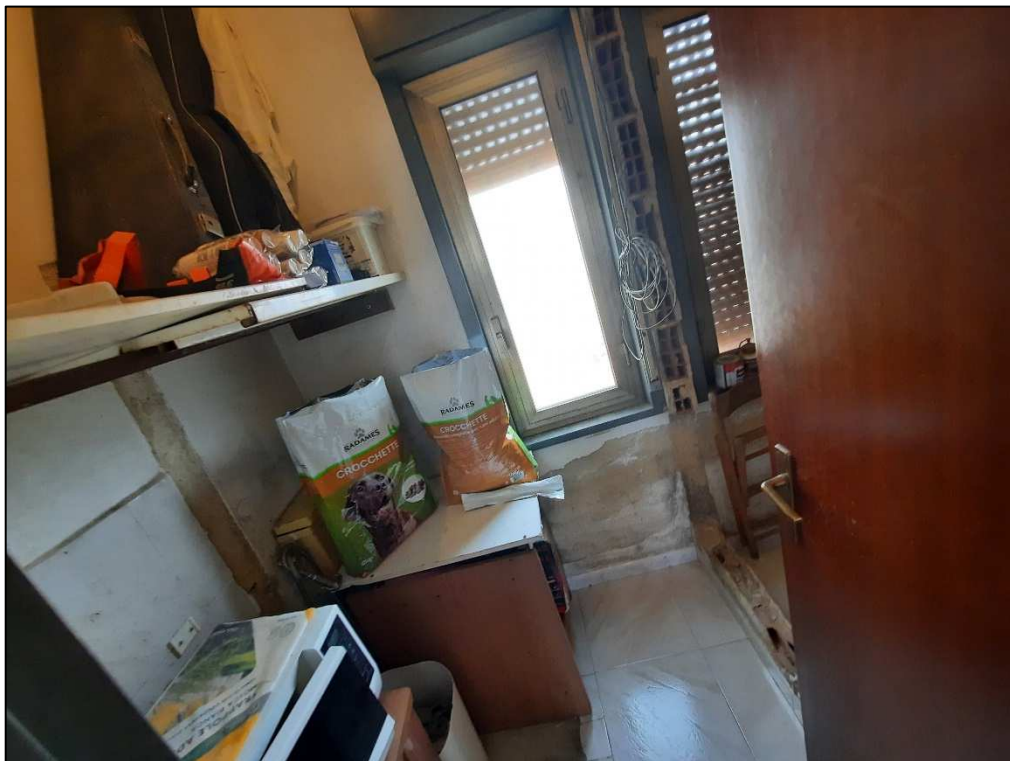

Unità immobiliare F. 61 p.lla 190 ex servizio igienico



Unità immobiliare F. 61 p.lla 190 ex ripostiglio



Unità immobiliare F. 61 p.lla 190 terrazzo



Unità immobiliare F. 61 p.lla 190 scale di accesso e terrazza



Unità immobiliare F. 61 p.lla 190 copertura pensilina



F. 61 p.lla 189 dispersore imp. scarico non completato



F. 61 p.lla 189 Impianto di irrigazione



F. 61 p.lla 36 Porzione orto irriguo



F. 61 p.lla 36 Porzione orto irriguo



F. 61 p.lla 36 Porzione Uliveto



F. 161 p.lla 36 Porzione orto irriguo



F. 161 p.lla 56 Uliveto



F. 161 p.lla 56 Uliveto



F. 161 p.lla 189 Ricovero per animali da demolire



F. 161 p.lla 189 Vasca di raccolta acque



F. 161 p.lla 189 Pozzo artesiano



F. 161 p.lla 189 e 36 Veduta uliveto da terrazzo