

Foto 1: Comune di Cerignola. Prospetto della palazzina su Via Piano San Rocco n. 16 (ove si colloca il vano scala d'accesso).



Foto 2: IMMOBILE A. Appartamento sito in Cerignola, alla Via Piano San Rocco n. 16, piano 1, interno 2, scala A1. Ingresso.



Foto 3: IMMOBILE A. Appartamento sito in Cerignola, alla Via Piano San Rocco n. 16, piano 1, interno 2, scala A1. Salone.



Foto 4: IMMOBILE A. Appartamento sito in Cerignola, alla Via Piano San Rocco n. 16, piano 1, interno 2, scala A1. Cucina.





Foto 5: IMMOBILE A. Appartamento sito in Cerignola, alla Via Piano San Rocco n. 16, piano 1, interno 2, scala A1. Ripostiglio.

Foto 6: IMMOBILE A. Appartamento sito in Cerignola, alla Via Piano San Rocco n. 16, piano 1, interno 2, scala A1. Disimpegno.



Foto 9: IMMOBILE A. Appartamento sito in Cerignola, alla Via Piano San Rocco n. 16, piano 1, interno 2, scala A1. Studio.

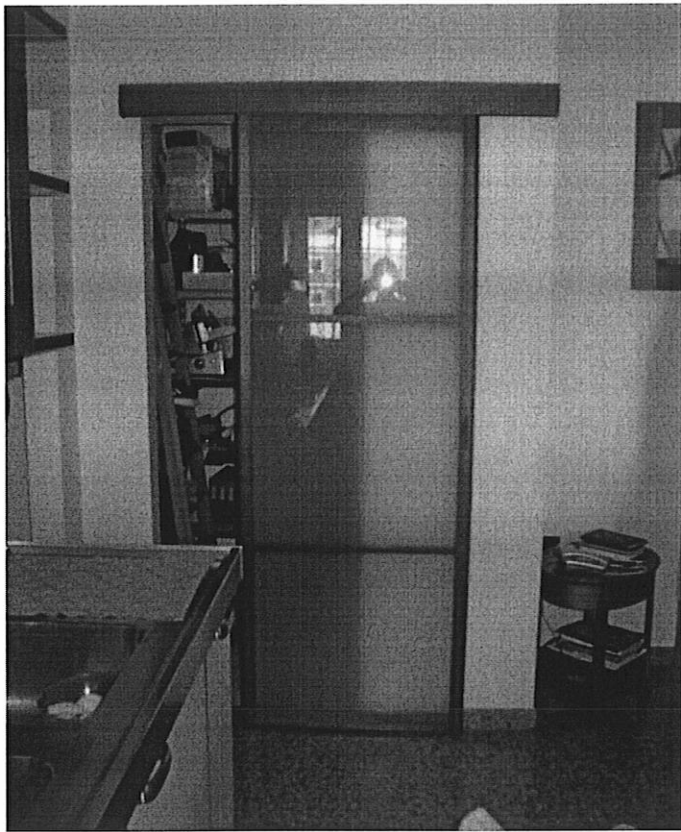

Foto 10: IMMOBILE A. Appartamento sito in Cerignola, alla Via Piano San Rocco n. 16, piano 1, interno 2, scala A1. Camera da letto.





Foto 11: IMMOBILE A. Appartamento sito in Cerignola, alla Via Piano San Rocco n. 16, piano 1, interno 2, scala A1. Bagno grande.

Foto 12: IMMOBILE A. Appartamento sito in Cerignola, alla Via Piano San Rocco n. 16, piano 1, interno 2, scala A1. Balcone su Piano delle Fosse.



Foto 13: IMMOBILE B. Rampa d'accesso ai box interrati, sita in Cerignola, alla Via Bellini n. 2.



Foto 14: IMMOBILE B. Box sito in Cerignola alla Via Bellini n. 2, piano S1, interno 49, scala A. Ingresso del box.

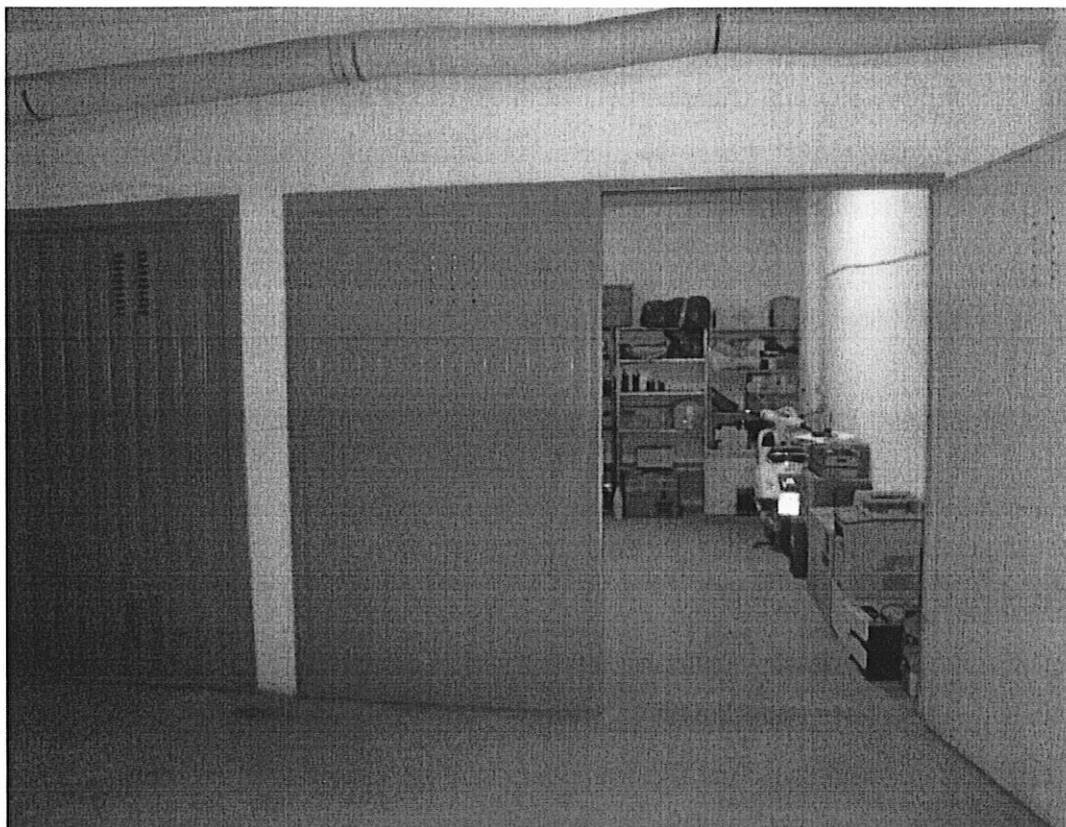

Foto 15: IMMOBILE B. Box sito in Cerignola alla Via Bellini n. 2, piano S1, interno 49, scala A. Interno del box.

