

MINISTERO DELLE FINANZE
 DIREZIONE GENERALE DEL CATASTO E DEI SERVIZI TECNICI ERARIALI
NUOVO CATASTO EDILIZIO URBANO
 (in attuazione dell'art. 28 del D.L. n. 30 del 28.2.1974)
 Planimetria dell'immobile situato nel Comune di VIAREGGIO Via A. VESPUCCI n. 94
 Lire 300
 Mod. A (Nuovo Catasto Edilizio Urbano)

F. 1/2000 496

Ultima planimetria in atti

Data presentazione: 11/12/1986 - Data: 07/11/2025 - n. T117996 - Richiedente: [REDACTED]

Totale schede: 1 - Formato di acquisizione: A2(420x594) - Formato stampa richiesto: A4(210x297)

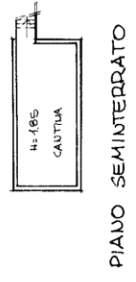
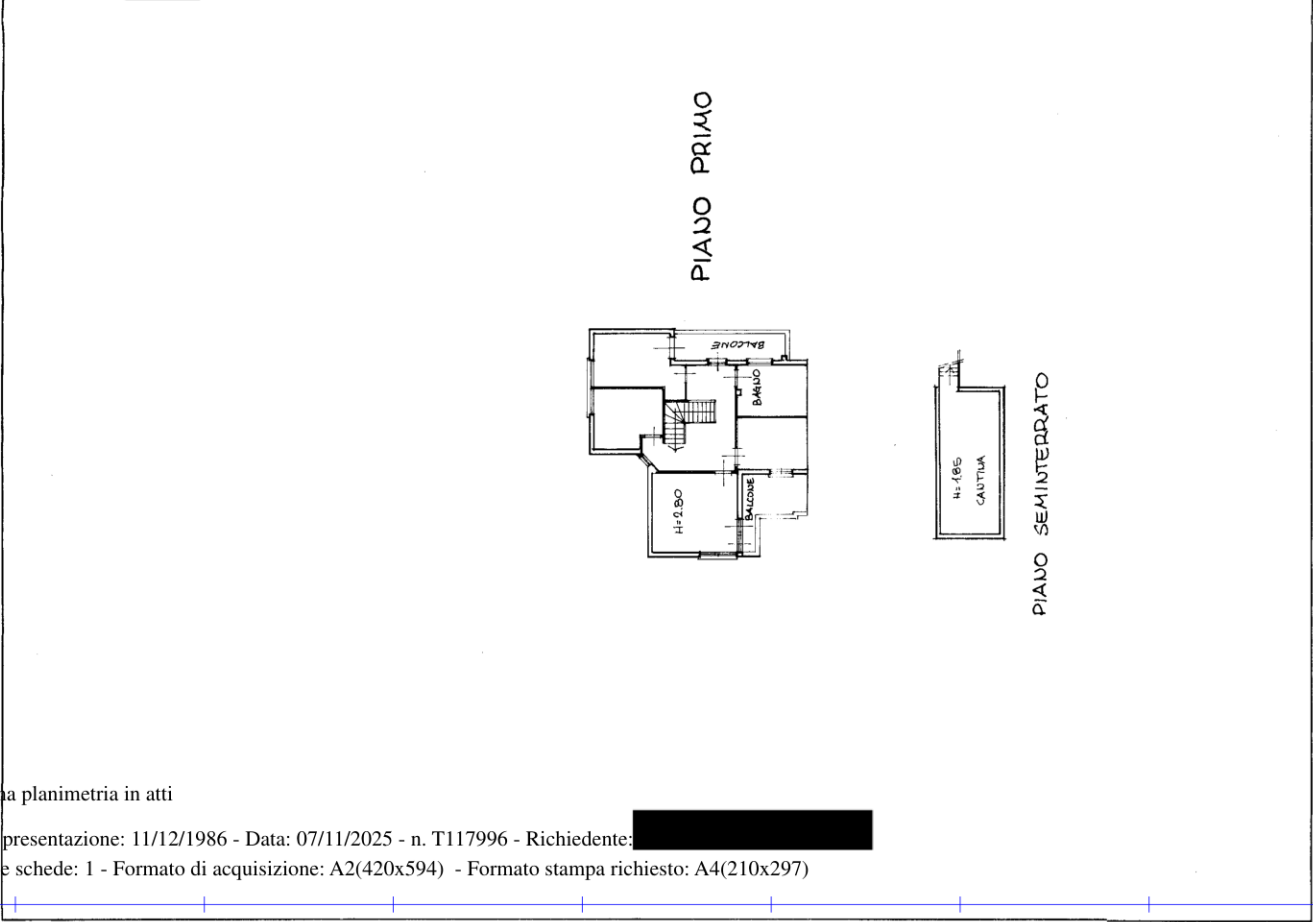
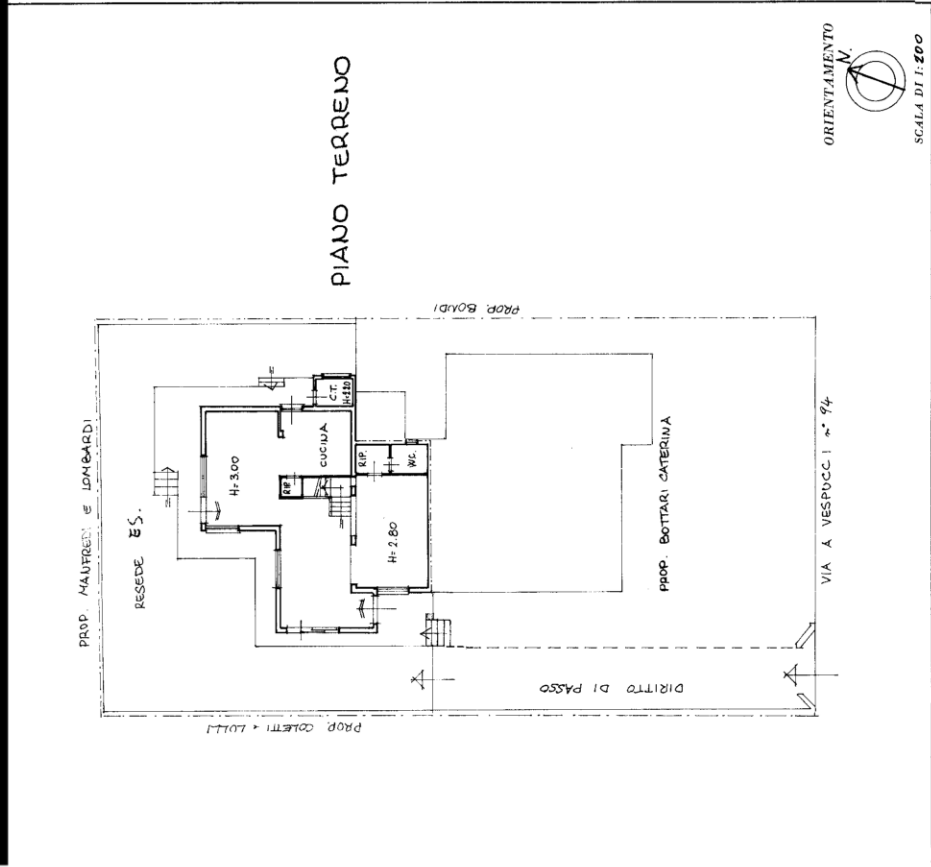

SPAZIO RISERVATO PER LE ANNOTAZIONI D'UFFICIO
 DATA 17/11/86
 PROT. N° 113/273 sub 1406 -
 FOGGIO 44
 VAR. SCHEDE n. 4406
 V. 86
 17636A
 Consulente dell'ARCHITETTO [REDACTED]