

MODULARIO
F. rig. rend. 007



MINISTERO DELLE FINANZE
DIREZIONE GENERALE DEL CATASTO E DEI SS.TT.EE.
CATASTO EDILIZIO URBANO (RDL 13-4-1939, n. 652)

MOD. BN (CEU)

LIRE
250

Planimetria di u.i.u. in Comune di ARDEA via DEI GERMANI civ. SNC

PRIMO PIANO SOTTOSTRADA

H=2.50

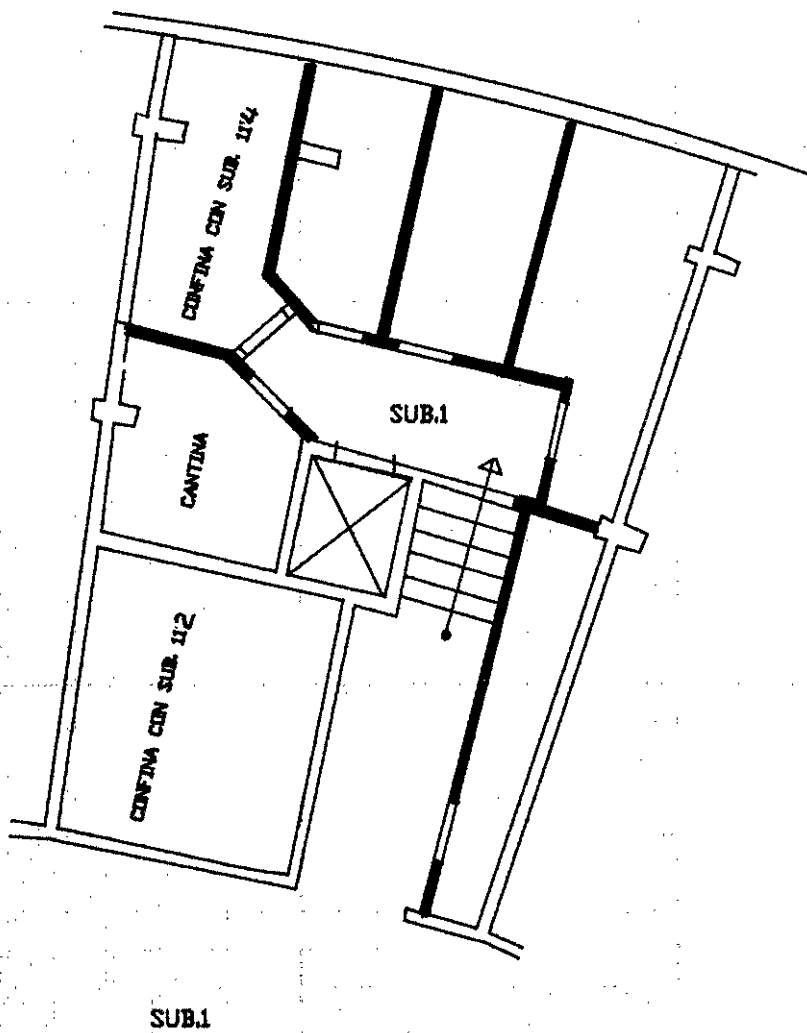

ORIENTAMENTO

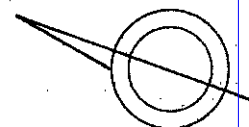

SCALA DI 1:100

Dichiarazione di N.C.
Denuncia di invariazione

Compilata dal GEOMETRA
(Titolo, cognome e nome)

RISERVATO ALL'UFFICIO

MASSIMI MASSIMO

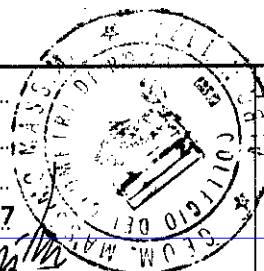

Data presentazione: 14/10/1993 - Data: 10/02/2025 - n. T459405 - Richiedente: SCRSFN89T14L719M

Totale schede catastali 55 - Formato di acquisizione: A4(210x297) - Formato stampa richiesto: A4(210x297)

F. 3767 della provincia di ROMA n. 113 sub. 113

data 10/06/1993 Firma Massimo Massimo