Data presentazione: 14/10/1993 - Data: 10/02/2025 - n. T459404 - Richiedente: SCRSFN89T14L719M

MODULARIO
F. rig. rend. 497

MINISTERO DELLE FINANZE
DIREZIONE GENERALE DEL CATASTO E DEI SS.TT.EE.

CATASTO EDILIZIO URBANO (RDL 13-4-1939, n. 652)

MOD. BN (CEU)

LIRE 250

Planimetria di u.i.u. in Comune di ARDEA via DEI GERMANI civ. SNC

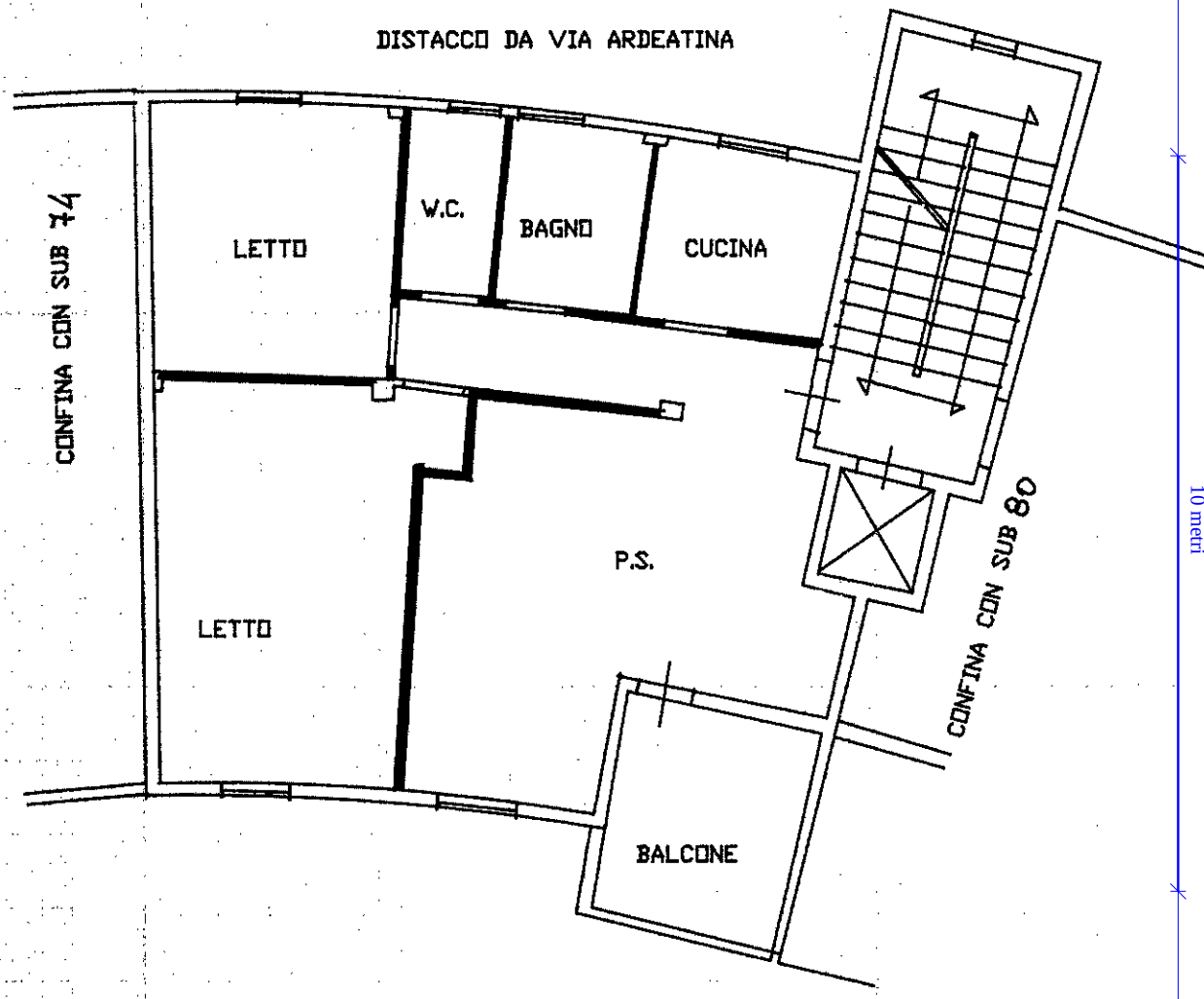

Dichiarazione di N.C. ☒
Denuncia di variazione ☐

Compilata dal GEOMETRA
(Titolo, cognome e nome)
MASSIMI MASSIMO
iscritto all'albo de GEOMETRI
della provincia di ROMA n. 1417
data 10/06/1993 Firma

Identificativi catastali
F. 55
n. 3767 sub. 79

RISERVATO ALL'UFFICIO

Ultima planimetria in atti

Data presentazione: 14/10/1993 - Data: 10/02/2025 - n. T459404 - Richiedente: SCRSFN89T14L719M
Totale schede: 1 - Formato di acquisizione: A4(210x297) - Formato stampa richiesto: A4(210x297)

Catasto dei Fabbricati - Situazione al 10/02/2025 - Comune di ARDEA(M213) - < Foglio 55 - Particella 3767 - Subalterno 79 >
Firma DIGITALE CERTIFICATES-CA G1 Serial#: 1d0ce37237a0f59740ce2e0927d75f0
10 mm