

**Agenzia del Territorio
CATASTO FABBRICATI
Ufficio Provinciale di
Padova**

Dichiarazione protocollo n. PD0137875 del 07/06/2004

Planimetria di u.i.u. in Comune di Gazzo Padovano

Via Pastoreria

civ. 10

Identificativi Catastali:

Sezione: C

Foglio: 5

Particella: 443

Subalterno: 7

Compilata da:

Dal Monte Valter

Iscritto all'albo:

Geometri

Prov. Vicenza

N. 848

Scheda n. 1

Scala 1:200

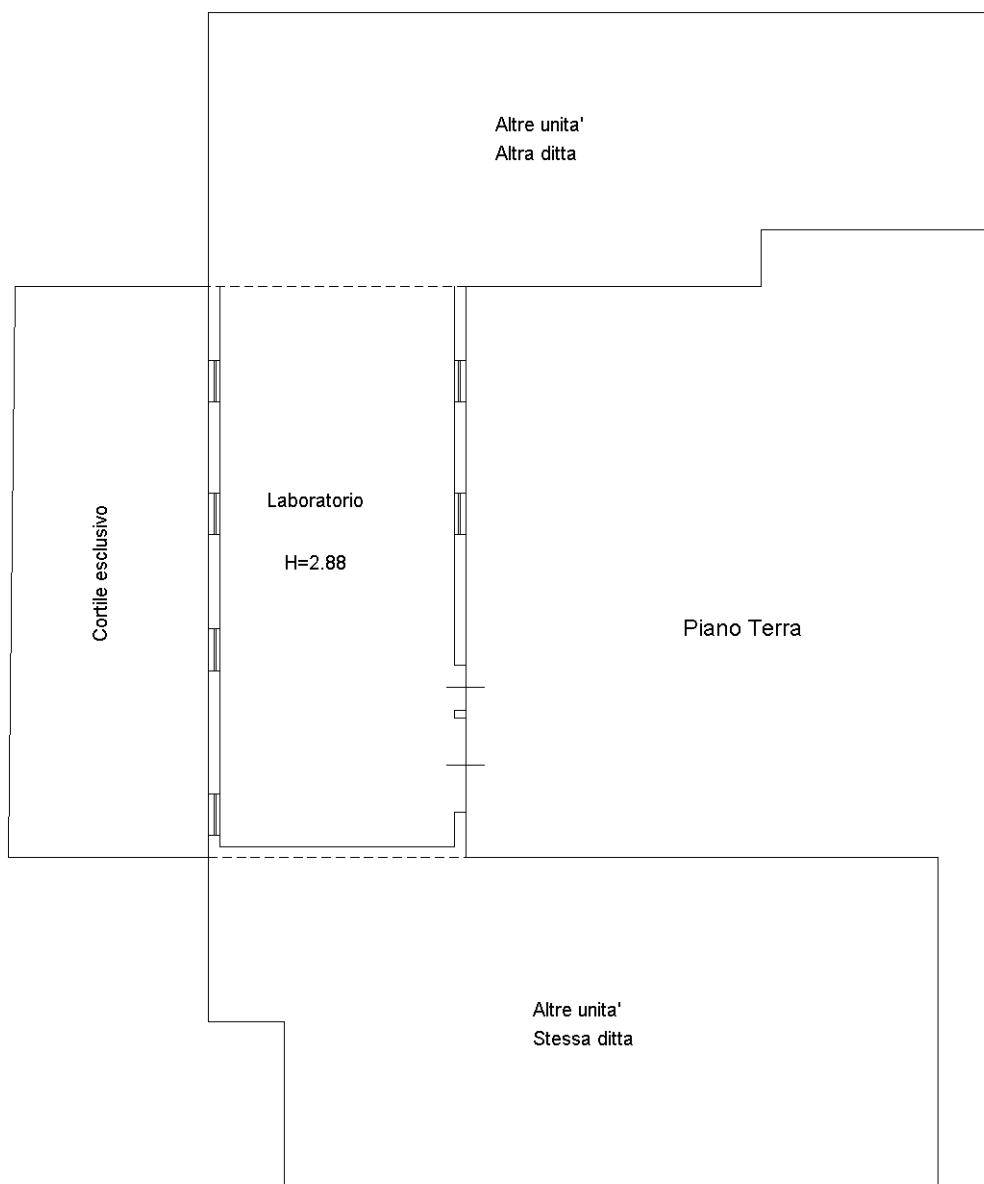

NORD



Ultima planimetria in atti

Catasto dei Fabbricati - Situazione al 04/06/2024 - Comune di GAZZO(D956) - < Foglio 18 - Particella 443 - Subalterno 7 > - Uiu graffiata
VIA PASTORERIA n. 10 Piano T