

## ACCERTAMENTO DELLA PROPRIETA' IMMOBILIARE URBANA ELENCO DEI SUBALTERNI ASSEGNATI

Comune	Sezione	Foglio	Particella	Tipo mappale	del:
GAZZO	C	5	443	108236	04/05/2004

Sub	UBICAZIONE via/piazza	n.civ	Piani	Scala	Int	DESCRIZIONE
1	via pastoreria	10	T			BCNC (CORTILE) A TUTTI I SUB.
2	via pastoreria	10	T			BCNC (CORTILE, PORTICO) AI SUB.4-6
3	via pastoreria	10	T			BCNC (CORTILE) AI SUB.4-7
4	via pastoreria	10	T-1			ABITAZIONE
6	via pastoreria	10	T			LOCALE DI DEPOSITO
7	via pastoreria	10	T			LABORATORIO
8	via pastoreria	10	T			CORTILE ESCLUSIVO AL SUB.7

**Agenzia delle Entrate**  
**CATASTO FABBRICATI**  
**Ufficio Provinciale di**  
**Padova**

ELABORATO PLANIMETRICO	
Compilato da: Faccin Federico	
Iscritto all'albo: Geometri	
Prov. Vicenza	N. 02315

Comune di Gazzo	Protocollo n. PD0418213 del 18/11/2013
Sezione: C    Foglio: 5    Particella: 56	Tipo Mappale n.                    del

Dimostrazione grafica dei subalterni Scala 1 : 500

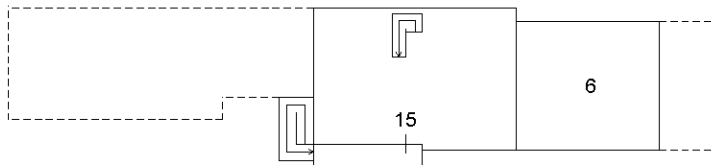

PIANO PRIMO

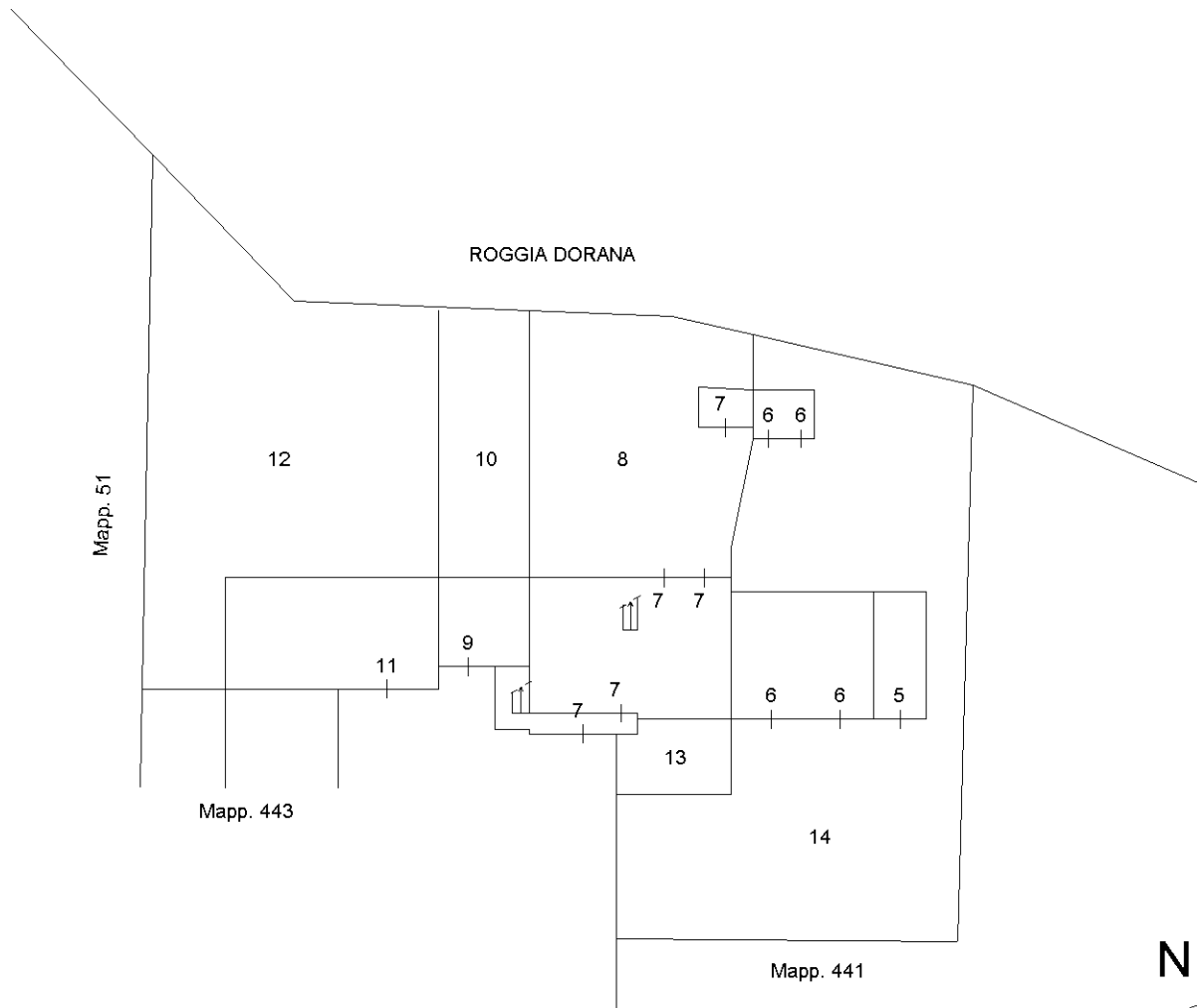

PIANO TERRA



Ultima planimetria in atti

## ACCERTAMENTO DELLA PROPRIETA' IMMOBILIARE URBANA ELENCO DEI SUBALTERNI ASSEGNATI

Comune	Sezione	Foglio	Particella	Tipo mappale	del:
GAZZO	C	5	56		

Sub	UBICAZIONE via/piazza	n.civ	Piani	Scala	Int	DESCRIZIONE
5	via pastoreria	8	T			AUTORIMESSA
6	via pastoreria	8	T-1			LOCALE DI DEPOSITO
7	via pastoreria	8	T-1			ABITAZIONE
8	via pastoreria	8	T			CORTILE ESCLUSIVO DEL SUB.7
9	via pastoreria	8	T			LOCALE DI DEPOSITO
10	via pastoreria	8	T			CORTILE ESCLUSIVO DEL SUB.9
11	via pastoreria	8	T			LABORATORIO
12	via pastoreria	8	T			CORTILE ESCLUSIVO DEL SUB 11
13	via pastoreria	8	T			B.C.N.C. - CORTILE COMUNE A TUTTI I SUB
14	via pastoreria	8	T			B.C.N.C. - CORTILE COMUNE AI SUB 5 - 6

**Agenzia del Territorio  
CATASTO FABBRICATI  
Ufficio Provinciale di  
Padova**

Dichiarazione protocollo n. PD0137875 del 07/06/2004

Planimetria di u.i.u. in Comune di Gazzo Padovano

Via Pastoreria

civ. 10

Identificativi Catastali:

Sezione: C

Foglio: 5

Particella: 443

Subalterno: 4

Compilata da:

Dal Monte Valter

Iscritto all'albo:

Geometri

Prov. Vicenza

N. 848

Scheda n. 1

Scala 1:200

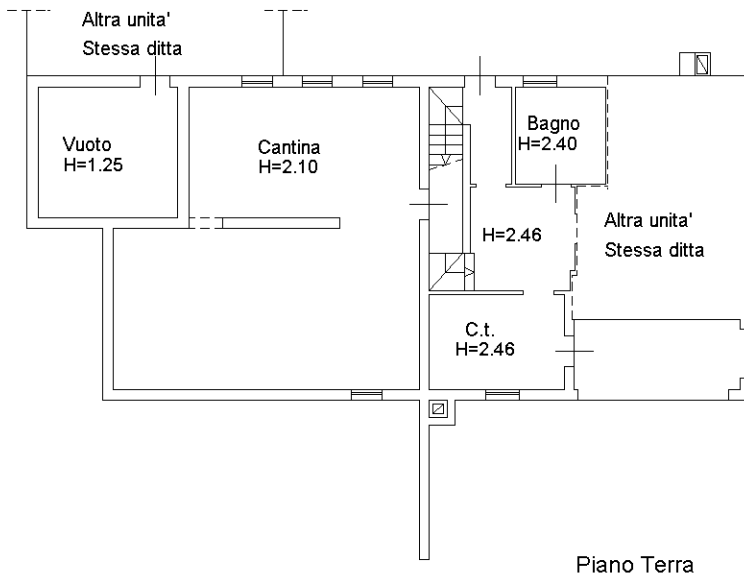
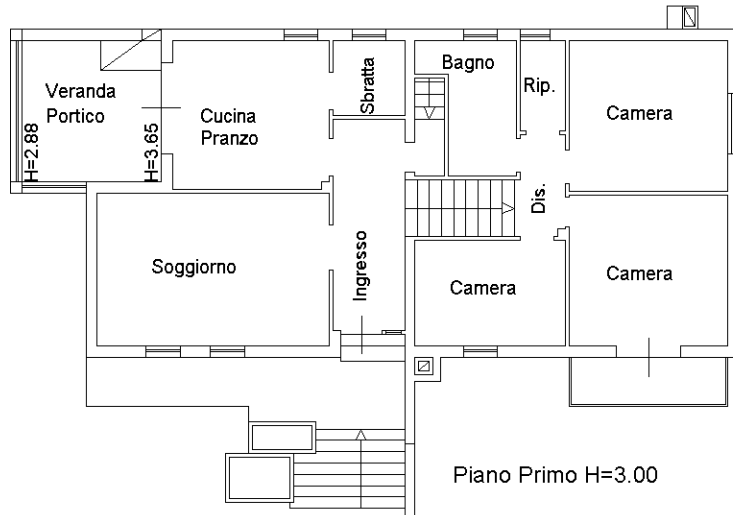

Ultima planimetria in atti

Catasto dei Fabbricati - Situazione al 04/06/2024 - Comune di GAZZO(D956) - < Foglio 18 - Particella 443 - Subalterno 4 - > - Uiu graffata  
VIA PASTORERIA n. 10 Piano T-1

**Agenzia del Territorio  
CATASTO FABBRICATI  
Ufficio Provinciale di  
Padova**

Dichiarazione protocollo n. PD0137875 del 07/06/2004

Planimetria di u.i.u. in Comune di Gazzo Padovano

Via Pastoreria

civ. 10

Identificativi Catastali:

Sezione: C

Foglio: 5

Particella: 443

Subalterno: 6

Compilata da:

Dal Monte Valter

Iscritto all'albo:

Geometri

Prov. Vicenza

N. 848

Scheda n. 1

Scala 1:200

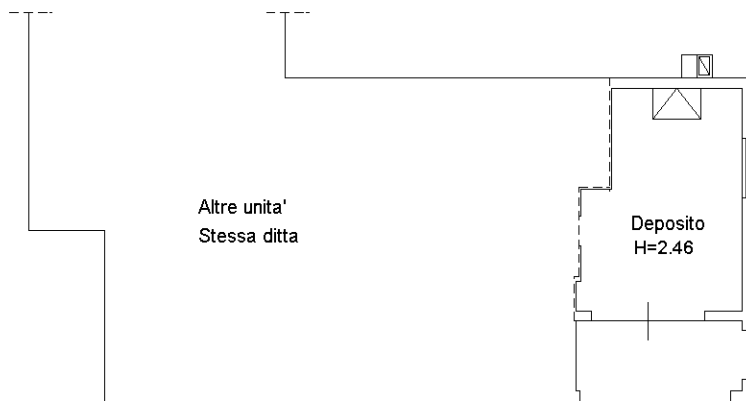

Piano Terra

NORD



Ultima planimetria in atti

Catasto dei Fabbricati - Situazione al 04/06/2024 - Comune di GAZZO(D956) - < Foglio 18 - Particella 443 - Subalterno 6 >  
VIA PASTORERIA n. 10 Piano T

**Agenzia delle Entrate  
CATASTO FABBRICATI  
Ufficio Provinciale di  
Padova**

Dichiarazione protocollo n. PD0418213 del 18/11/2013

Planimetria di u.i.u. in Comune di Gazzo

Via Pastoreria

civ. 8

Identificativi Catastali:

Sezione: C  
Foglio: 5  
Particella: 56  
Subalterno: 7

Compilata da:  
Faccin Federico

Iscritto all'albo:  
Geometri

Prov. Vicenza

N. 02315

Scheda n. 1      Scala 1:200

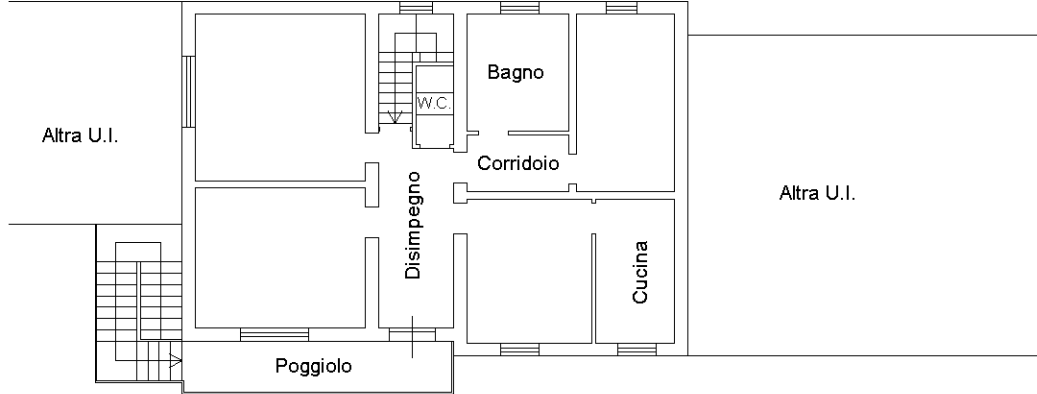

**PIANO PRIMO**

H=2.84

Roggia Dorana

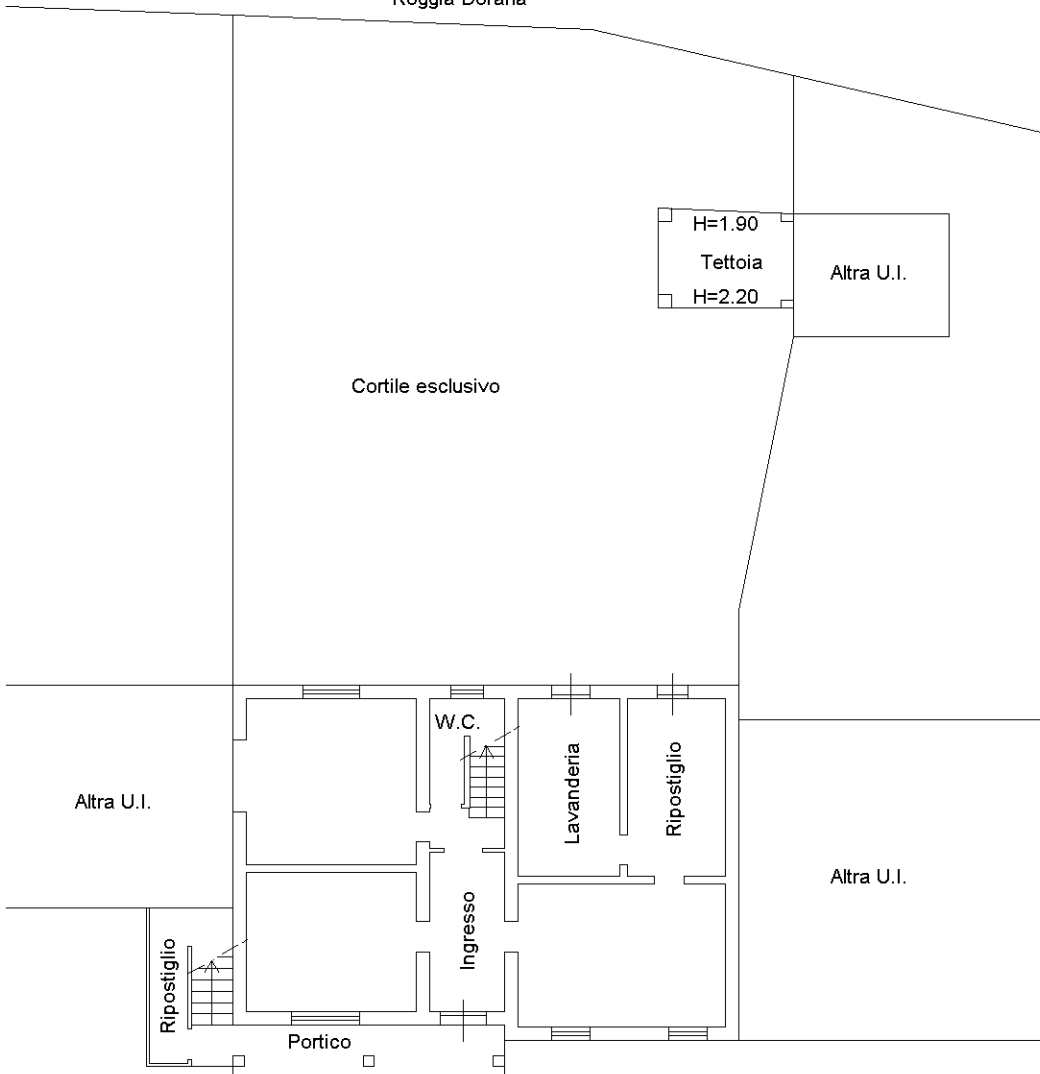

Altra U.I.

Altra U.I.

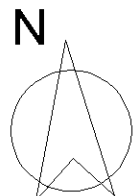

Ultima planimetria in atti

**PIANO TERRA**

H=2.84

**Agenzia del Territorio  
CATASTO FABBRICATI  
Ufficio Provinciale di  
Padova**

Dichiarazione protocollo n. PD0137912 del 07/06/2004

Planimetria di u.i.u. in Comune di Gazzo Padovano

Via Pastoreria

civ. 8

Identificativi Catastali:

Sezione: C

Foglio: 5

Particella: 56

Subalterno: 6

Compilata da:  
Dal Monte Valter

Iscritto all'albo:  
Geometri

Prov. Vicenza

N. 848

Scheda n. 1

Scala 1:200

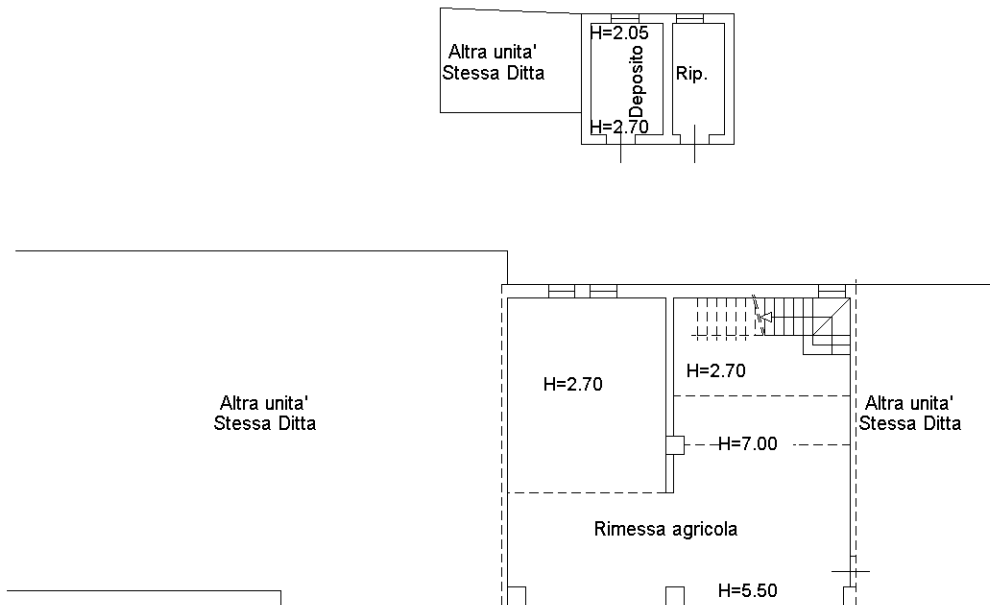

Piano Terra

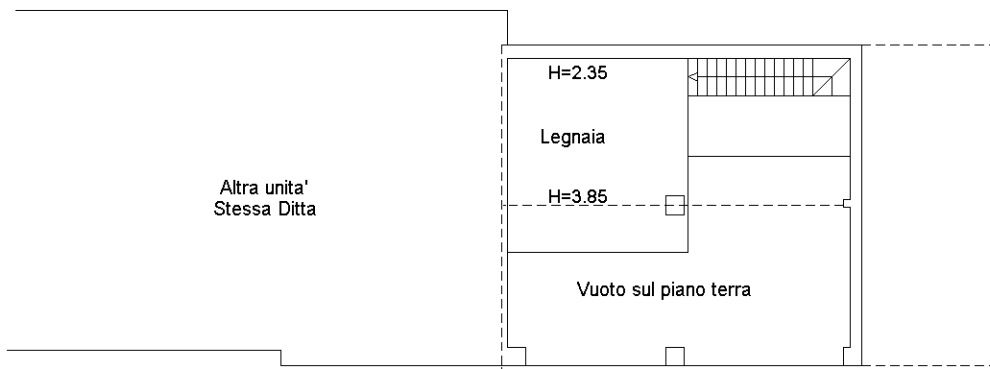

Piano Primo

NORD



Ultima planimetria in atti

Catasto dei Fabbricati - Situazione al 04/06/2024 - Comune di GAZZO(D956) - < Foglio 18 - Particella 56 - Subalterno 6 >  
VIA PASTORERIA n. 8 Piano T-1

**Agenzia del Territorio  
CATASTO FABBRICATI  
Ufficio Provinciale di  
Padova**

Dichiarazione protocollo n. PD0137912 del 07/06/2004

Planimetria di u.i.u. in Comune di Gazzo Padovano

Via Pastoreria

civ. 8

Identificativi Catastali:

Sezione: C

Foglio: 5

Particella: 56

Subalterno: 11

Compilata da:

Dal Monte Valter

Iscritto all'albo:  
Geometri

Prov. Vicenza

N. 848

Scheda n. 1

Scala 1:200

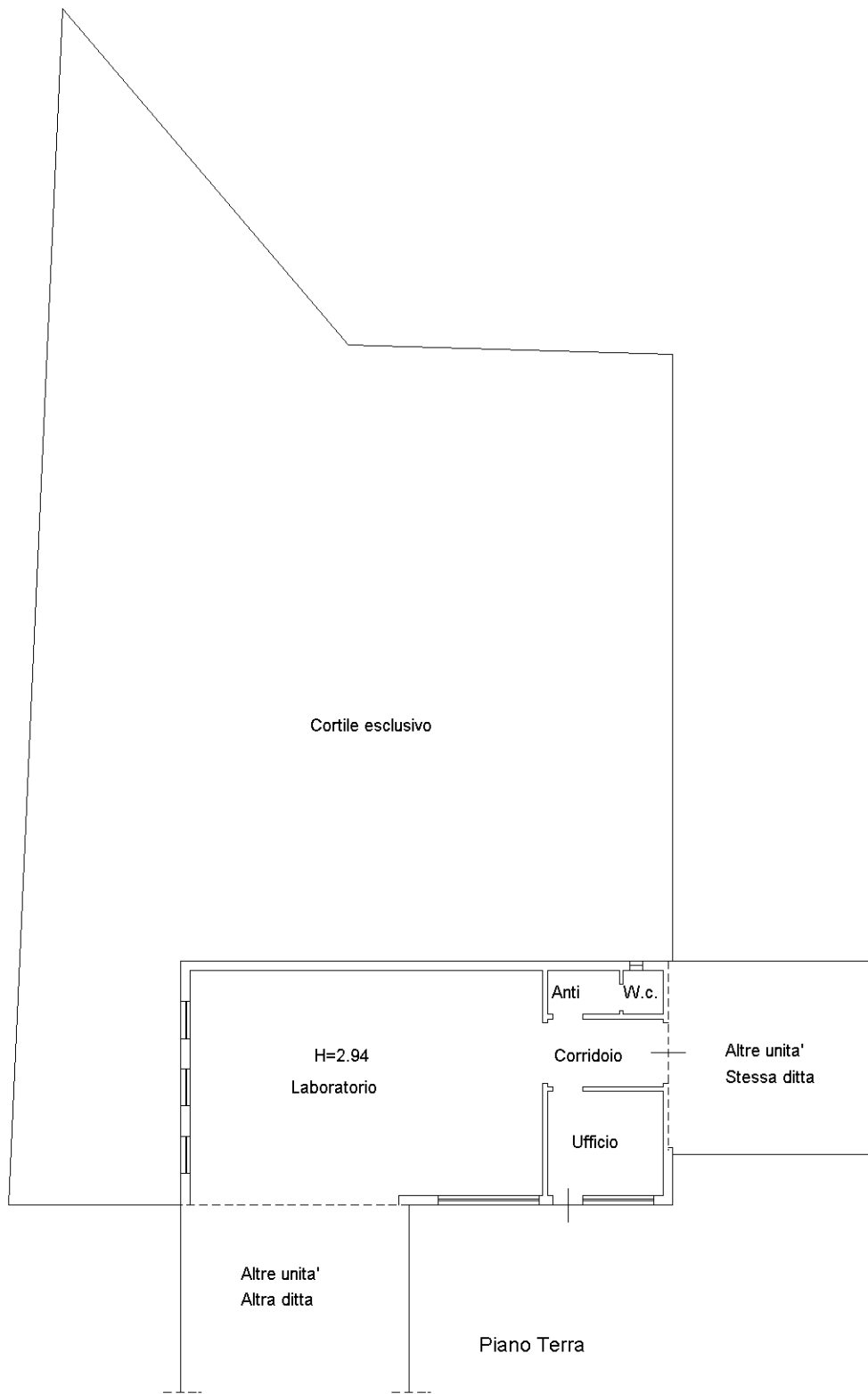

Ultima planimetria in atti

**Agenzia del Territorio  
CATASTO FABBRICATI  
Ufficio Provinciale di  
Padova**

Dichiarazione protocollo n. 000044090 del 18/02/2003

Planimetria di u.i.u. in Comune di Gazzo Padovano

Via Pastoreria

civ. 8

Identificativi Catastali:

Sezione: C

Foglio: 5

Particella: 56

Subalterno: 5

Compilata da:

Dal Monte Valter

Iscritto all'albo:  
Geometri

Prov. Vicenza

N. 848

Scheda n. 1

Scala 1:200

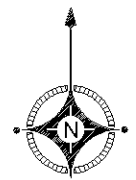
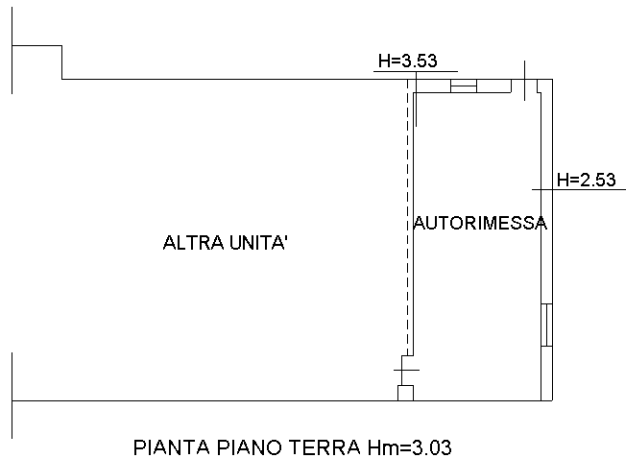

Catasto dei Fabbricati - Situazione al 04/06/2024 - Comune di GAZZO(D956) - < Foglio 18 - Particella 56 - Subalterno 5 >  
VIA PASTORERIA n. 8 Piano T

Ultima planimetria in atti

**Agenzia del Territorio  
CATASTO FABBRICATI  
Ufficio Provinciale di  
Padova**

Dichiarazione protocollo n. PD0137912 del 07/06/2004

Planimetria di u.i.u. in Comune di Gazzo Padovano

Via Pastoreria

civ. 8

Identificativi Catastali:

Sezione: C

Foglio: 5

Particella: 56

Subalterno: 9

Compilata da:

Dal Monte Valter

Iscritto all'albo:

Geometri

Prov. Vicenza

N. 848

Scheda n. 1

Scala 1:200

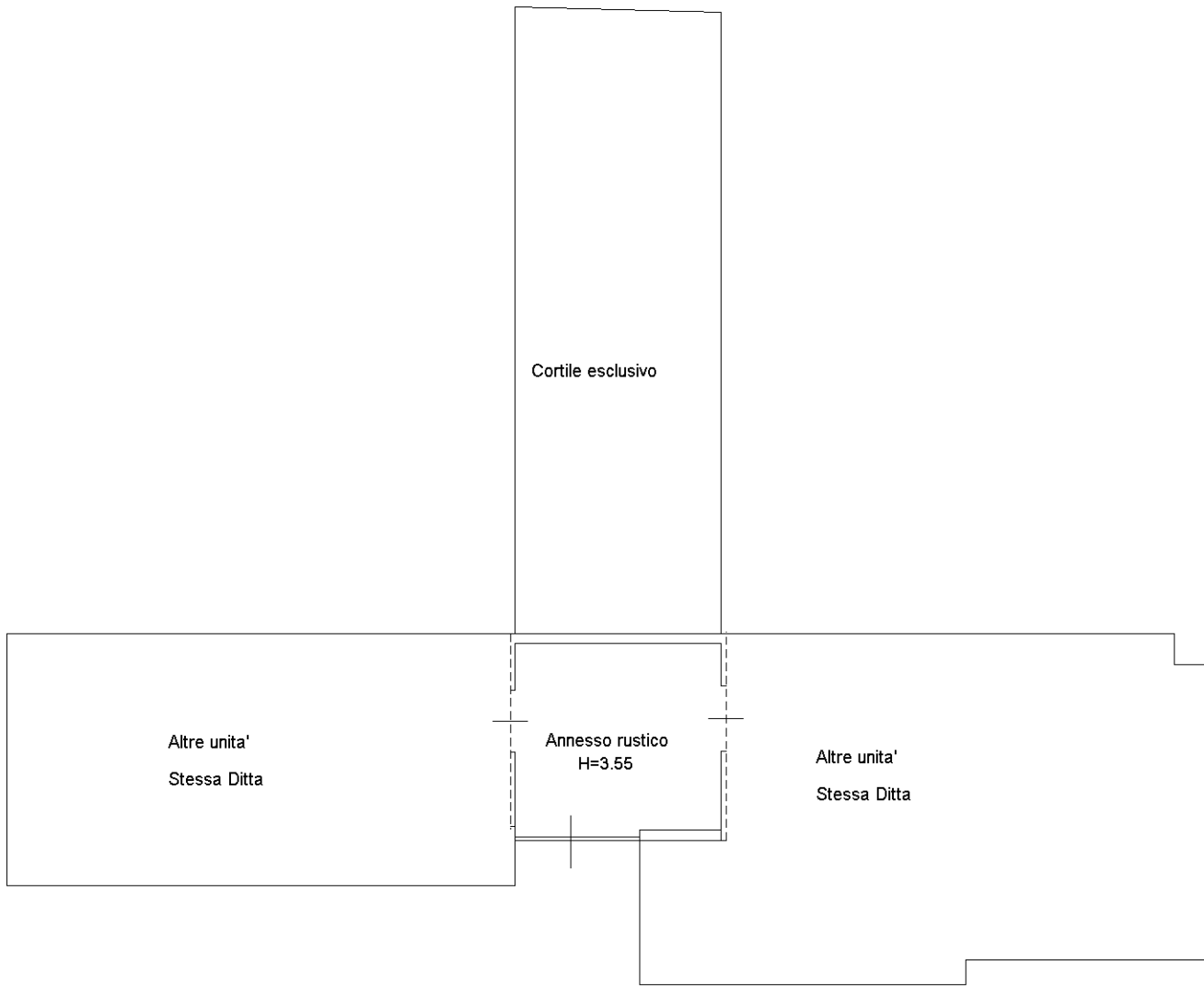

Catasto dei Fabbricati - Situazione al 04/06/2024 - Comune di GAZZO(D956) - < Foglio 18 - Particella 56 - Subalterno 10 > - Uiu graffata  
VIA PASTORERIA n. 8 Piano T



Ultima planimetria in atti