

Tribunale Ordinario di Enna

Sezione civile esecuzioni immobiliari

PROCEDURA DI ESECUZIONE IMMOBILIARE

N. 35/2025 R.G.E.

RELAZIONE DI STIMA LOTTO UNICO: unità immobiliare in Enna via Pergusa n°20, piano primo sottostrada, identificato al catasto fabbricati del comune di Enna al Foglio n° 77 Particella n° 1339 (ex 154) sub 19 Cat. C/1



**Allegato 3
Fotografie**

Il C.T.U.

Arch. Serafino Bentivegna





Figura 1 - prospetto principale ed ingresso all'immobile



Figura 2 – disimpegno ingresso





Figura 3 – salotto finestrato

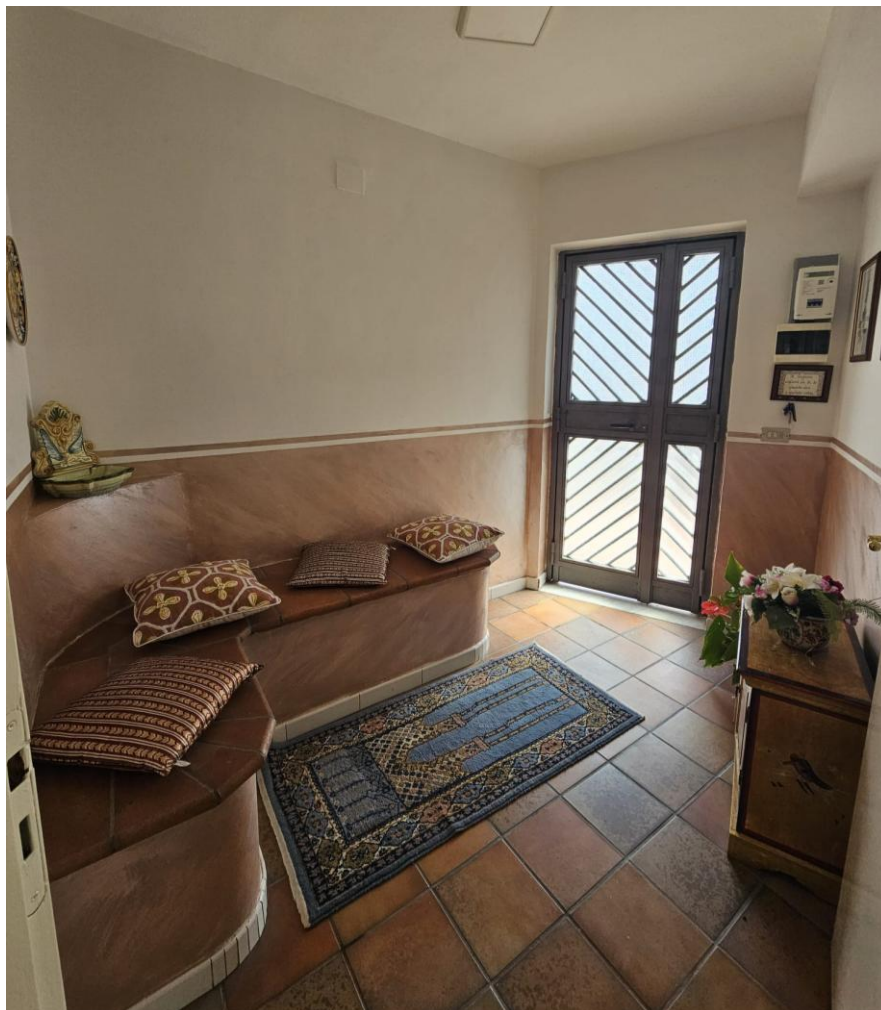

Figura 4 – area di passaggio per gli altri ambienti ed ufficio





Figura 5 – sala conferenze



Figura 6 – antibagno





Figura 7 - bagno



Figura 8 – disimpegno / corridoio di passaggio





Figura 9 – interno del ripostiglio



Figura 10 – vista studio





Figura 11 – vista studio



Figura 12 – vista ingresso allo studio e accesso al secondi ripostiglio





Figura 13 – interno del secondo ripostiglio

