

TRIBUNALE DI VELLETRI

Es. Imm. N° 30/2024
Rilievo Planimetrico Piano Rialzato
Foglio 115 particella 492
Via dell' Ulivo Ginnetti n° 8 00049 Velletri - Rm

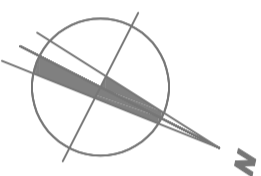

PIANTA PIANO RIALZATO

RIPILOSO SUPERFICI CALPESTABILI PER VANO MQ

①	letto	8,65
②	wc	1,23
③	disimpegno	5,04
④	arm. a muro	2,56
⑤	cameretta	6,28

IL TECNICO: DOTT. AGRONOMO GIOVANNI DI ROSA

ELABORATO	scala	data	tavola
rilievo del: 27/09/2024	1:100	27/09/2024	3/3

 = vista fotografica

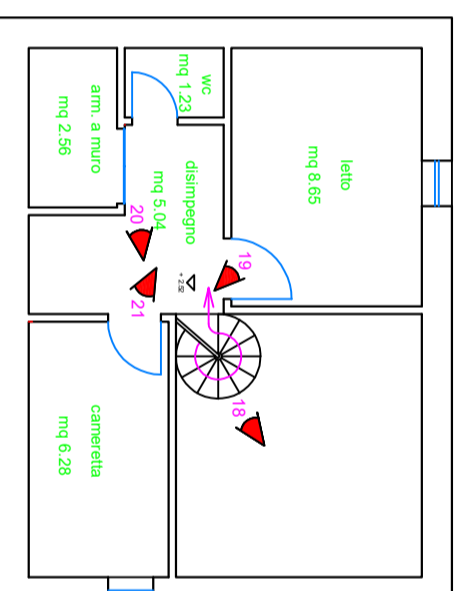

SUPERFICIE UTILE TOTALE Mq 38,52

Piano Rialzato MQ 23,76

SUPERFICIE COMMERCIALE TOTALE

Piano Rialzato MQ 46,80