



Foto A – Vista del Lotto 1 da Google Maps.



Foto 1A – Scorcio di Via dell'Ulivo Ginnetti Velletri e della recinzione del Lotto

DOCUMENTAZIONE FOTOGRAFICA LOTTO 1
TRIBUNALE DI VELLETRI – Es. Imm.re 30/2024 Lotto 1 – Giudice dell'Esecuzione: Dott.ssa Anna Luisa DI SERAFINO

C.T.U. Dott. Agronomo Giovanni DI ROSA 00041 Albano Laziale Via Appia Nuova 12, tel/fax 0693269234 cell. 347 8535548
00072 Ariccia Via B. Tortolini 11, tel/fax 069325249 e-mail: studiotecnico.dirosa@libero.it



Foto 1B – Altro scorcio di Via dell’Ulivo Ginnetti Velletri e della recinzione del Lotto



Foto 1– Vista degli accessi (pedonale e carrabile) da Via dell’Ulivo Ginnetti 8 Velletri



Foto 2 – Struttura in legno con servizi igienici - non autorizzata



Foto 3 – Vista esterna del Magazzino/Deposito

DOCUMENTAZIONE FOTOGRAFICA LOTTO 1
TRIBUNALE DI VELLETRI – Es. Imm.re 30/2024 Lotto 1 – Giudice dell'Esecuzione: Dott.ssa Anna Luisa DI SERAFINO

C.T.U. Dott. Agronomo Giovanni DI ROSA 00041 Albano Laziale Via Appia Nuova 12, tel/fax 0693269234 cell. 347 8535548
00072 Ariccia Via B. Tortolini 11, tel/fax 069325249 e-mail: studiotecnico.dirosa@libero.it



Foto 4– Altra struttura in legno - non autorizzata



Foto 5– altra vista

DOCUMENTAZIONE FOTOGRAFICA LOTTO 1
TRIBUNALE DI VELLETRI – Es. Imm.re 30/2024 Lotto 1 – Giudice dell’Esecuzione: Dott.ssa Anna Luisa DI SERAFINO

C.T.U. Dott. Agronomo Giovanni DI ROSA 00041 Albano Laziale Via Appia Nuova 12, tel/fax 0693269234 cell. 347 8535548
00072 Ariccia Via B. Tortolini 11, tel/fax 069325249 e-mail: studiotecnico.dirosa@libero.it



Foto 6 – basamento in cemento



Foto 7 – Container in lamiera prefabbricata ancorato su basamento in cemento



Foto 8 Container in legno ancorato su basamento in cemento



Foto 9 – Interno del container di legno



Foto 10 – Portico/veranda pavimentata antistante il magazzino/deposito.

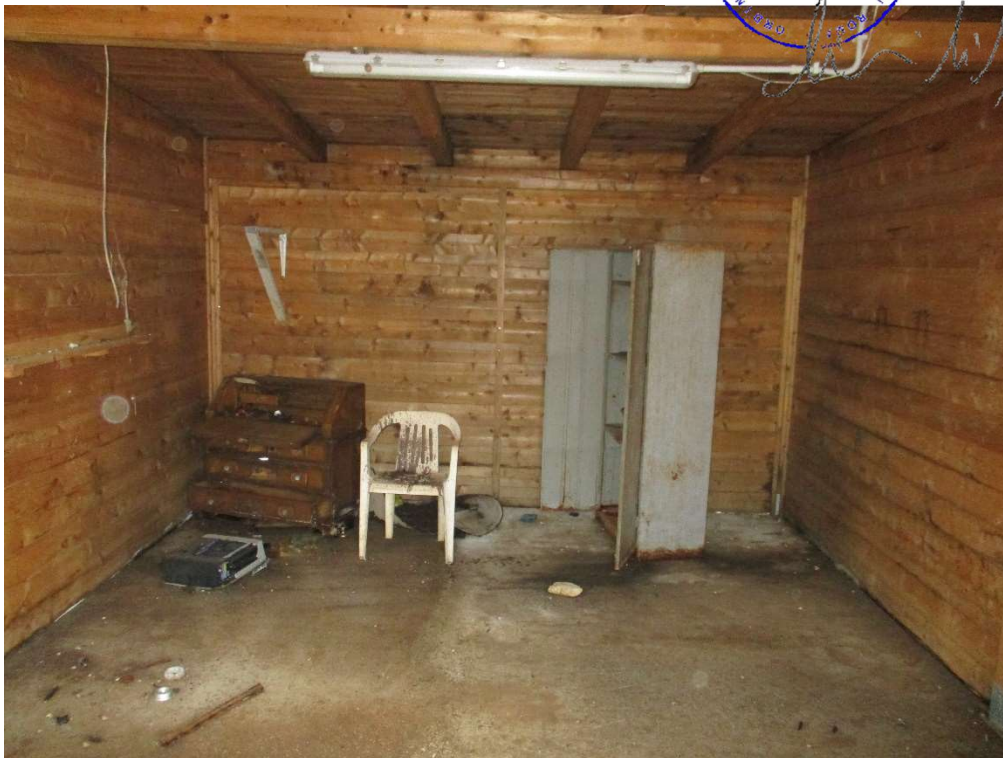

Foto 11 – Altro container in legno e un basamento in cemento



Foto 12 – Il pozzo artesiano e il deposito idrico



G. Di Rosa



Foto 13 – Il deposito idrico interrato

DOCUMENTAZIONE FOTOGRAFICA LOTTO 1
TRIBUNALE DI VELLETRI – Es. Imm.re 30/2024 Lotto 1 – Giudice dell'Esecuzione: Dott.ssa Anna Luisa DI SERAFINO

C.T.U. Dott. Agronomo Giovanni DI ROSA 00041 Albano Laziale Via Appia Nuova 12, tel/fax 0693269234 cell. 347 8535548
00072 Ariccia Via B. Tortolini 11, tel/fax 069325249 e-mail: studiotecnico.dirosa@libero.it



Foto 14 – L'accesso al magazzino con portoncino blindato



Foto 15 – Zona del magazzino adibito a cucina

DOCUMENTAZIONE FOTOGRAFICA LOTTO 1
TRIBUNALE DI VELLETRI – Es. Imm.re 30/2024 Lotto 1 – Giudice dell'Esecuzione: Dott.ssa Anna Luisa DI SERAFINO

C.T.U. Dott. Agronomo Giovanni DI ROSA 00041 Albano Laziale Via Appia Nuova 12, tel/fax 0693269234 cell. 347 8535548
00072 Ariccia Via B. Tortolini 11, tel/fax 069325249 e-mail: studiotecnico.dirosa@libero.it



Foto 16 – Magazzino - La scala a chiocciola che conduce al soppalco



Foto 17 – Zona del magazzino adibito a salotto/pranzo

DOCUMENTAZIONE FOTOGRAFICA LOTTO 1
TRIBUNALE DI VELLETRI – Es. Imm.re 30/2024 Lotto 1 – Giudice dell'Esecuzione: Dott.ssa Anna Luisa DI SERAFINO

C.T.U. Dott. Agronomo Giovanni DI ROSA 00041 Albano Laziale Via Appia Nuova 12, tel/fax 0693269234 cell. 347 8535548
00072 Ariccia Via B. Tortolini 11, tel/fax 069325249 e-mail: studiotecnico.dirosa@libero.it

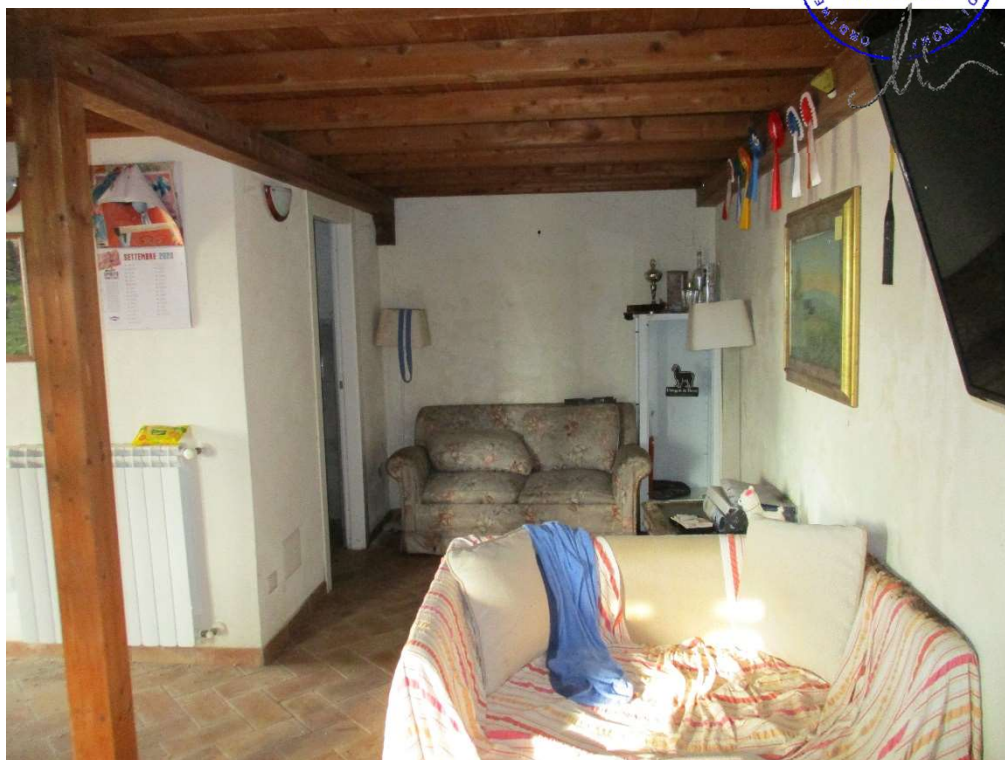

Foto 18 – Magazzino - Zona del soppalco adibita a disimpegno



Foto 19 – Magazzino - Zona del soppalco adibita a letto



Foto 20 – Magazzino - Zona del soppalco adibita a bagno



Foto 21 – Magazzino - Zona del soppalco adibita a cameretta

DOCUMENTAZIONE FOTOGRAFICA LOTTO 1
TRIBUNALE DI VELLETRI – Es. Imm.re 30/2024 Lotto 1 – Giudice dell'Esecuzione: Dott.ssa Anna Luisa DI SERAFINO

C.T.U. Dott. Agronomo Giovanni DI ROSA 00041 Albano Laziale Via Appia Nuova 12, tel/fax 0693269234 cell. 347 8535548
00072 Ariccia Via B. Tortolini 11, tel/fax 069325249 e-mail: studiotecnico.dirosa@libero.it



Foto 24 – Magazzino – Altra vista esterna



Foto 25 – Magazzino – Altra vista esterna

DOCUMENTAZIONE FOTOGRAFICA LOTTO 1
TRIBUNALE DI VELLETRI – Es. Imm.re 30/2024 Lotto 1 – Giudice dell'Esecuzione: Dott.ssa Anna Luisa DI SERAFINO

C.T.U. Dott. Agronomo Giovanni DI ROSA 00041 Albano Laziale Via Appia Nuova 12, tel/fax 0693269234 cell. 347 8535548
00072 Ariccia Via B. Tortolini 11, tel/fax 069325249 e-mail: studiotecnico.dirosa@libero.it



Foto 26 – Recinti e capannoni presenti nel Lotto



Foto 27 – Recinti e capannoni presenti nel Lotto

DOCUMENTAZIONE FOTOGRAFICA LOTTO 1
TRIBUNALE DI VELLETRI – Es. Imm.re 30/2024 Lotto 1 – Giudice dell'Esecuzione: Dott.ssa Anna Luisa DI SERAFINO

C.T.U. Dott. Agronomo Giovanni DI ROSA 00041 Albano Laziale Via Appia Nuova 12, tel/fax 0693269234 cell. 347 8535548
00072 Ariccia Via B. Tortolini 11, tel/fax 069325249 e-mail: studiotecnico.dirosa@libero.it

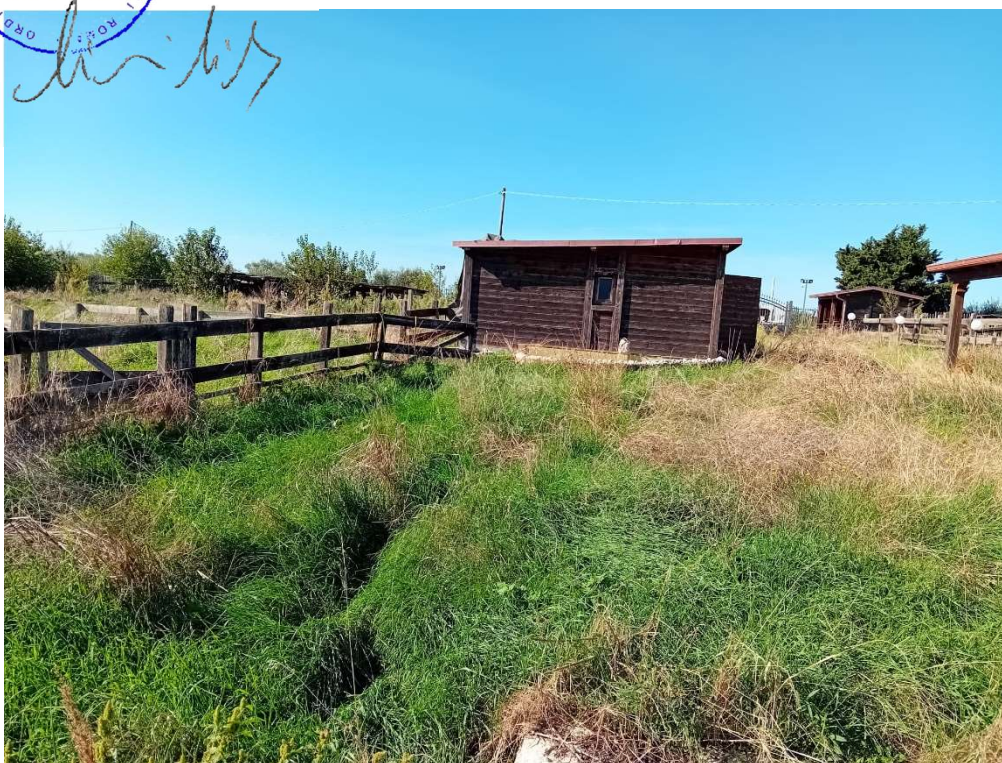

Foto 28 – Recinzione del lotto



Foto 29 – Altra vista del lotto



Foto 30 – Altra vista del lotto

