

NUOVO CATASTO EDILIZIO URBANO

(R. DECRETO LEGGE 11 APRILE 1979 N. 652)

Planimetria dell'immobile situato nel Comune di **CASSINA DE' PECCHI** Via **XXV Aprile 19**
 Ditta **CATTANEO CARLO nato a Cassina de' Pecchi il 19/08/03 - CTT CAL 03M19 C014M**
 Allegata alla dichiarazione presentata all'Ufficio Tecnico Erariale di **Milano**

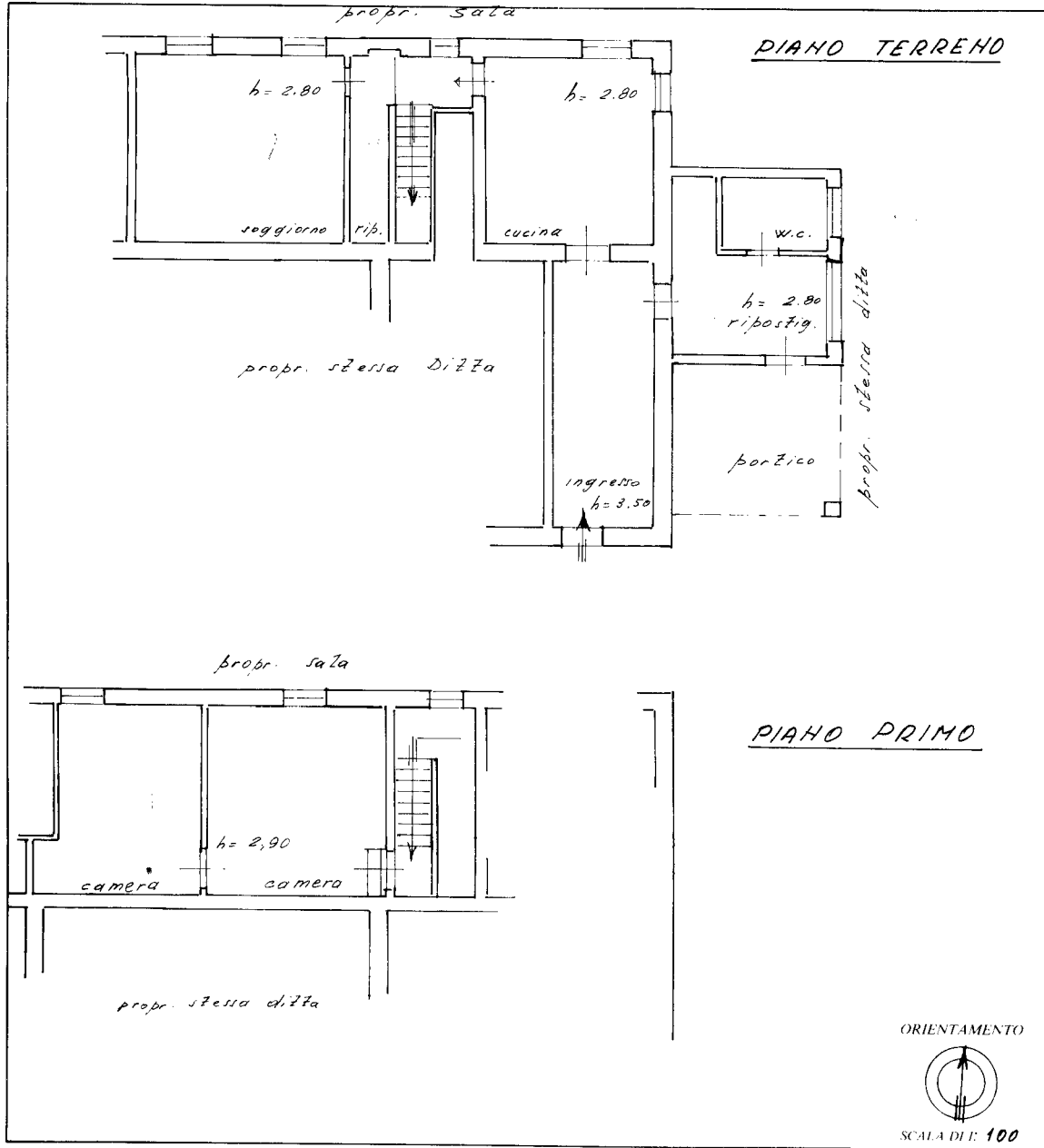

SPAZIO RISERVATO PER LE ANNOTAZIONI D'UFFICIO	
DATA	20
PROT. N°	10
	38
	2-5-10-12-16
	Porz. L. 24

Compilata dal **geom. Gianfranco SANGALLI**
 (firma, nome e cognome del compilatore)
 Iscritto all'Albo dei **geometri**
 della Provincia di **MILANO**
 DATA **4 MARZO 86**
 Firma:

Ultima planimetria in atti

Catasto dei Fabbricati - Situazione al 22/08/2025 - Comune di CASSINA DE' PECCHI(C014) - < Foglio 10 - Particella 38 - Subalterno 29 >
 VIA XXV APRILE n. 19 Piano T - 1
 Inqu. 01