

DOCUMENTAZIONE FOTOGRAFICA



Foto 1



Foto 2

**Gabriele Rossi - ARCHITETTO**

Vicolo dello Spedale n°2 – 53048 - SINALUNGA (SI) – Tel. 0577/892182 – Mobile 349/7651516

E-mail: [info@architettorossi.org](mailto:info@architettorossi.org) - [gabriele.rossi@pec.architettisiena.it](mailto:gabriele.rossi@pec.architettisiena.it)

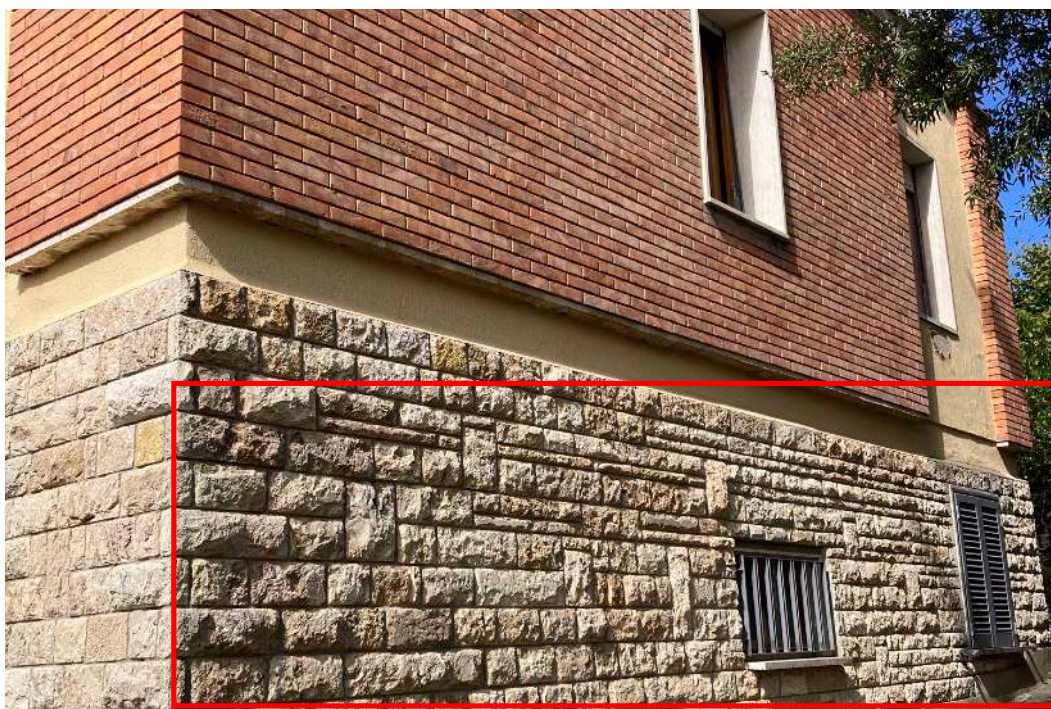

Foto 3



Foto 4

**Gabriele Rossi - ARCHITETTO**

Vicolo dello Spedale n°2 – 53048 - SINALUNGA (SI) – Tel. 0577/892182 – Mobile 349/7651516

E-mail: [info@architettorossi.org](mailto:info@architettorossi.org) - [gabriele.rossi@pec.architettisiena.it](mailto:gabriele.rossi@pec.architettisiena.it)



Foto 5



Foto 6

**Gabriele Rossi - ARCHITETTO**

Vicolo dello Spedale n°2 - 53048 - SINALUNGA (SI) - Tel. 0577/892182 - Mobile 349/7651516

E-mail: [info@architettorossi.org](mailto:info@architettorossi.org) - [gabriele.rossi@pec.architettisiena.it](mailto:gabriele.rossi@pec.architettisiena.it)

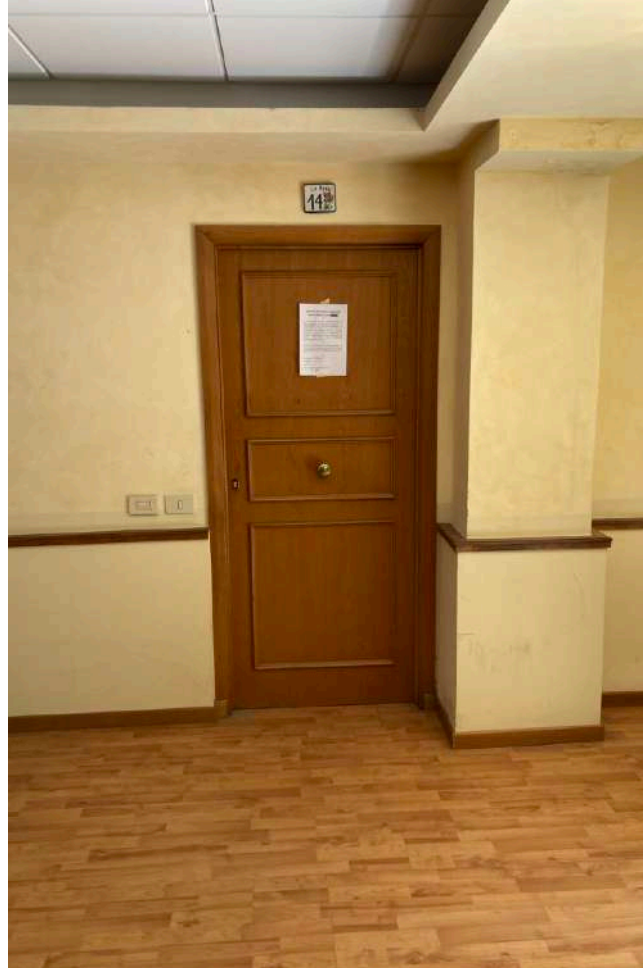

Foto 7



Foto 8

**Gabriele Rossi - ARCHITETTO**

Vicolo dello Spedale n°2 – 53048 - SINALUNGA (SI) – Tel. 0577/892182 – Mobile 349/7651516

E-mail: [info@architettorossi.org](mailto:info@architettorossi.org) - [gabriele.rossi@pec.architettisiena.it](mailto:gabriele.rossi@pec.architettisiena.it)



Foto 9



Foto 10

**Gabriele Rossi - ARCHITETTO**

Vicolo dello Spedale n°2 - 53048 - SINALUNGA (SI) - Tel. 0577/892182 - Mobile 349/7651516

E-mail: [info@architettorossi.org](mailto:info@architettorossi.org) - [gabriele.rossi@pec.architettisiena.it](mailto:gabriele.rossi@pec.architettisiena.it)



Foto 11



Foto 12

**Gabriele Rossi - ARCHITETTO**

Vicolo dello Spedale n°2 - 53048 - SINALUNGA (SI) - Tel. 0577/892182 - Mobile 349/7651516

E-mail: [info@architettorossi.org](mailto:info@architettorossi.org) - [gabriele.rossi@pec.architettisiena.it](mailto:gabriele.rossi@pec.architettisiena.it)



Foto 13



Foto 14

**Gabriele Rossi - ARCHITETTO**

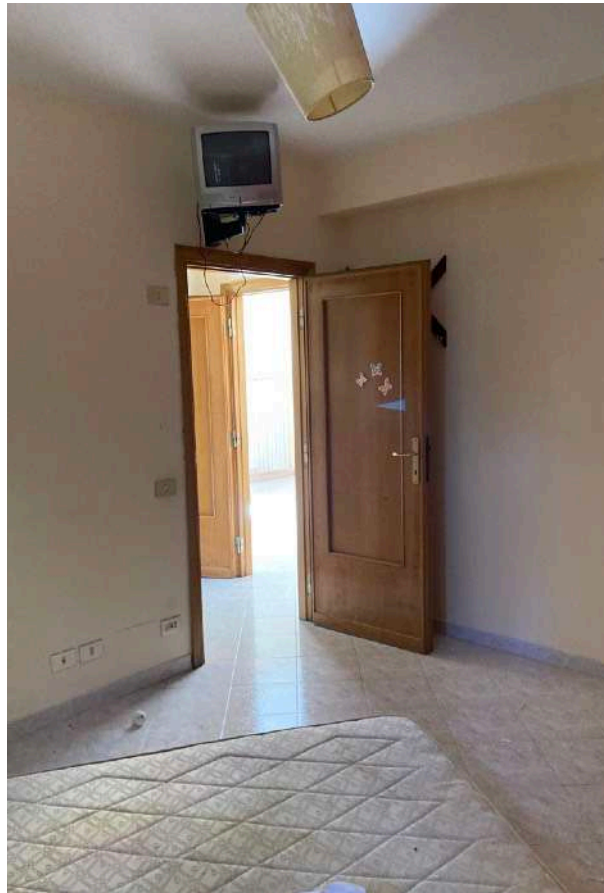
Vicolo dello Spedale n°2 – 53048 - SINALUNGA (SI) – Tel. 0577/892182 – Mobile 349/7651516

E-mail: [info@architettorossi.org](mailto:info@architettorossi.org) - [gabriele.rossi@pec.architettisiena.it](mailto:gabriele.rossi@pec.architettisiena.it)



Foto 15



Foto 16

**Gabriele Rossi - ARCHITETTO**

Vicolo dello Spedale n°2 – 53048 - SINALUNGA (SI) – Tel. 0577/892182 – Mobile 349/7651516

E-mail: [info@architettorossi.org](mailto:info@architettorossi.org) - [gabriele.rossi@pec.architettisiena.it](mailto:gabriele.rossi@pec.architettisiena.it)



Foto 17



Foto 18

**Gabriele Rossi - ARCHITETTO**

Vicolo dello Spedale n°2 – 53048 - SINALUNGA (SI) – Tel. 0577/892182 – Mobile 349/7651516

E-mail: [info@architettorossi.org](mailto:info@architettorossi.org) - [gabriele.rossi@pec.architettisiena.it](mailto:gabriele.rossi@pec.architettisiena.it)



Foto 19

MODULARIO  
F. fig. rend. 007



MINISTERO DELLE FINANZE  
DIPARTIMENTO DEL TERRITORIO

RASTERIZZATA

MOD. BN (CEU)

CATASTO EDILIZIO URBANO (RDL 13-4-1939, n. 652)



Planimetria di u.i.u. in Comune di CHIANCIANO TERME via S. DI VITTORIO.

civ. 72

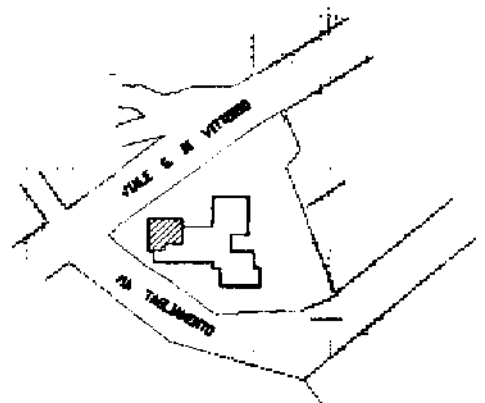

Estratto di NCT  
Fg 10/A Part 727

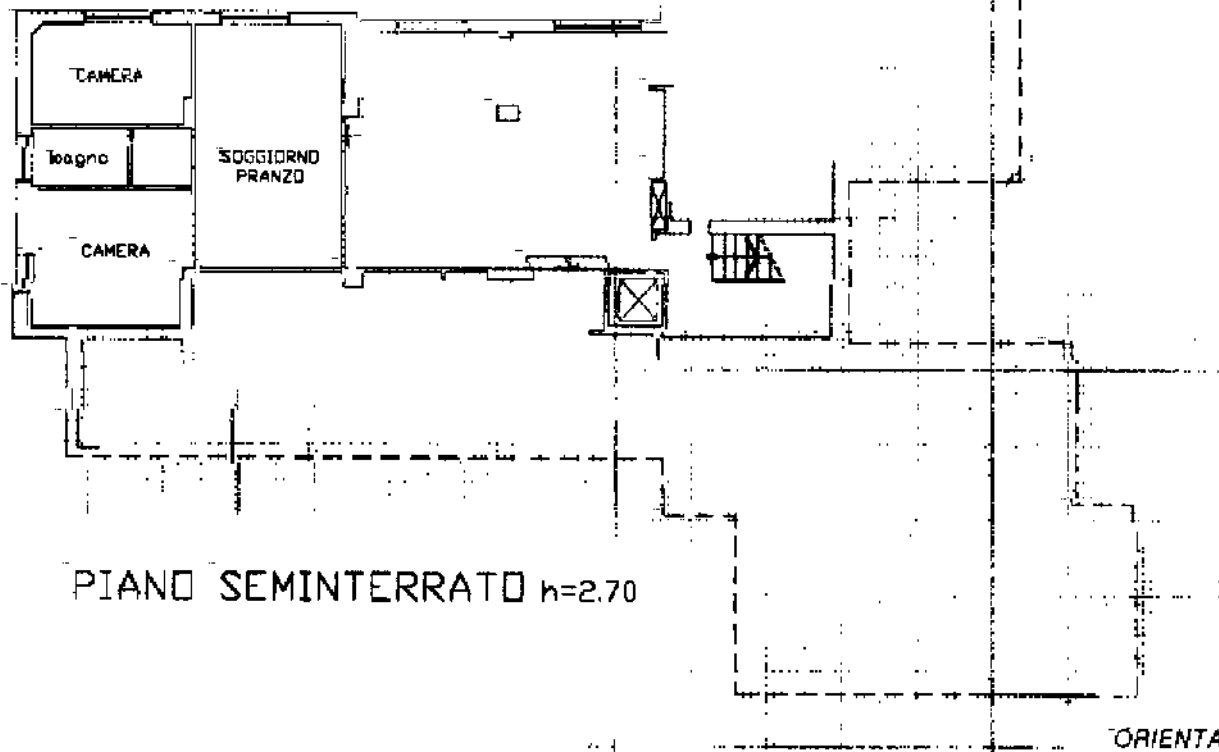

PIANO SEMINTERRATO h=2.70

ORIENTAMENTO



SCALA DI 1:200



RISERVATO ALL'UFFICIO

Ultima planimetria in atti  
Dichiarazione di N.C.   
Denuncia di variazione

Compilata dal Geom. BONARI Claudio  
(Titolo, cognome e nome)

Data presentazione: 22/10/2001 - Data: 14/05/2025 - n. T629197 - Richiedente: RSSGRL74R01A468W

Totale scheda catastale acquisizione: 14/05/2025 - Foglio 10 - Particella 727 - Subalterno 14 - VIA TAGLIAMENTO n. 72 Piano S1

F. 10  
n. 727 sub. 14

della provincia di Siena  
data 12-07-01 Firma [Signature]

Catasto dei Fabbricati - Situazione al 14/05/2025 - Comune di CHIANCIANO TERME(C608) - < Foglio 10 - Particella 727 - Subalterno 14 >  
VIA TAGLIAMENTO n. 72 Piano S1

Dichiarazione protocollo n. 000088847 del 10/04/2003

**Agenzia del Territorio  
CATASTO FABBRICATI  
Ufficio Provinciale di  
Siena**

Planimetria di u.i.u. in Comune di Chianciano Terme

Via Tagliamento

civ. 72

Identificativi Catastali:

Sezione:

Foglio: 10

Particella: 727

Subalterno: 95

Compilata da:  
Bonari Claudio

Iscritto all'albo:  
Geometri

Prov. Siena

N. 422

Scheda n. 1

Scala 1:200

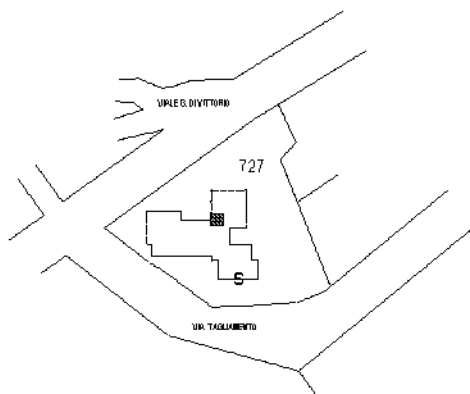

Estratto di NCT  
Fig. 10/A Part. 727

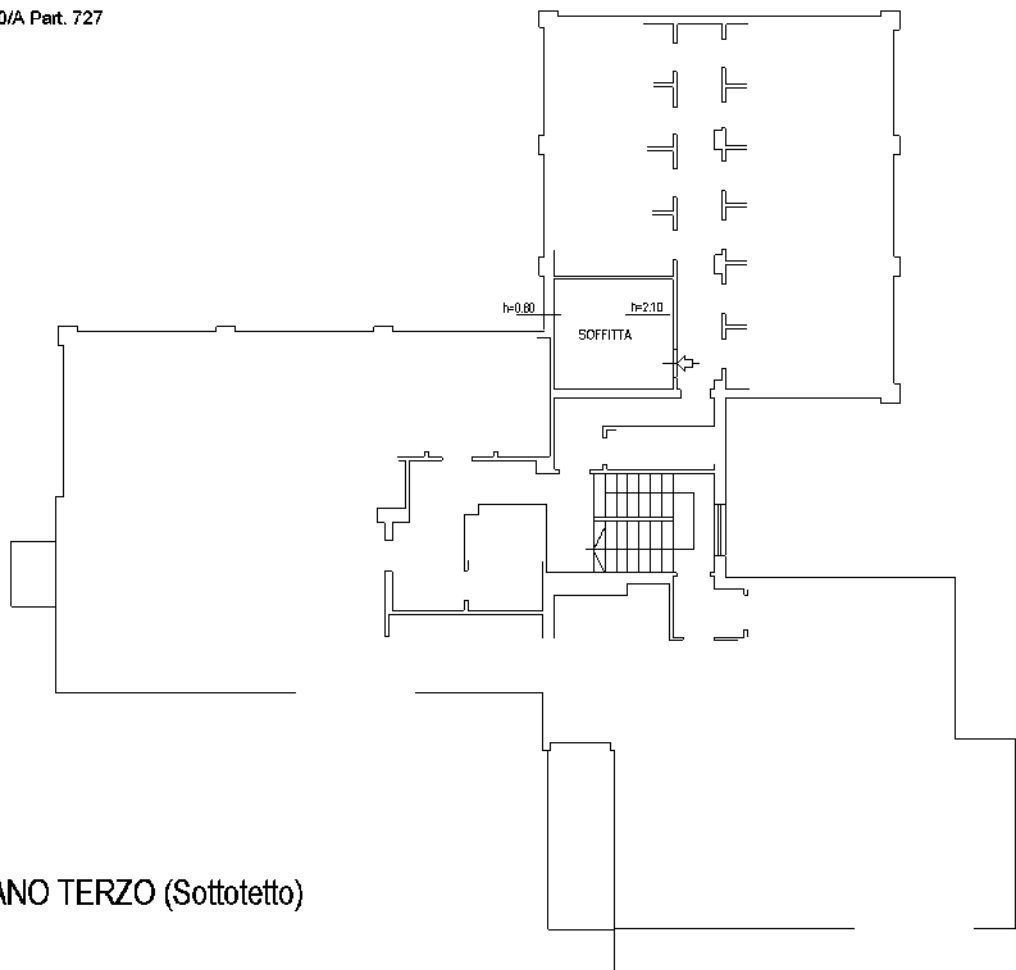
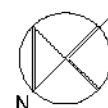

**PIANO TERZO (Sottotetto)**

Ultima planimetria in atti

Dichiarazione protocollo n. 000088847 del 10/04/2003

**Agenzia del Territorio  
CATASTO FABBRICATI  
Ufficio Provinciale di  
Siena**

Planimetria di u.i.u. in Comune di Chianciano Terme

Via Tagliamento

civ. 72

Identificativi Catastali:

Sezione:

Foglio: 10

Particella: 727

Subalterno: 49

Compilata da:

Bonari Claudio

Iscritto all'albo:

Geometri

Prov. Siena

N. 422

Scheda n. 1

Scala 1:200

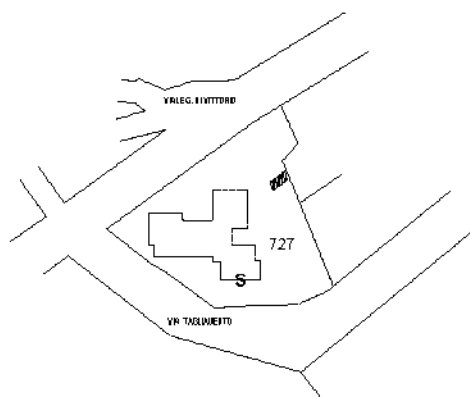

Estratto di NCT  
Fig. 10/A Part. 727

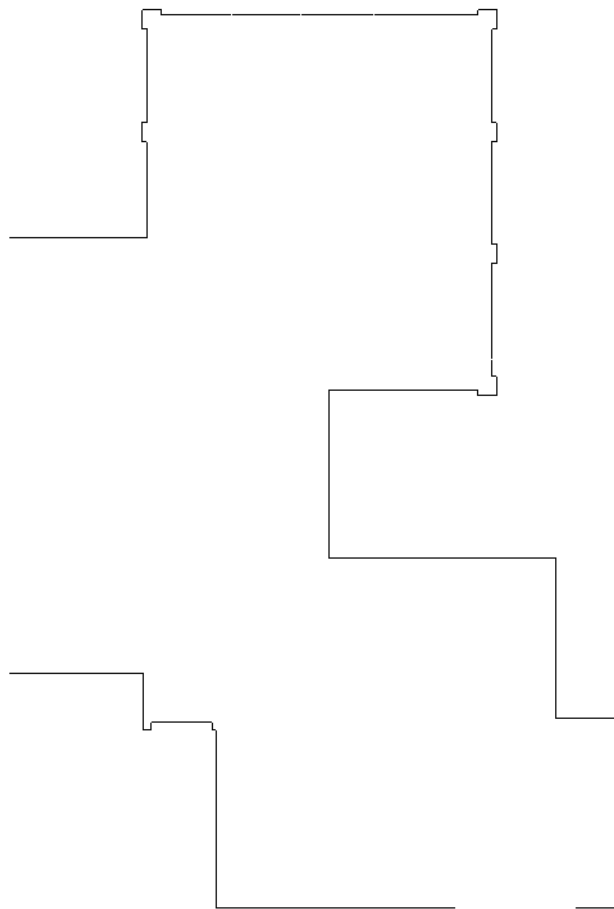
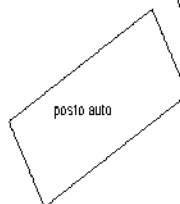
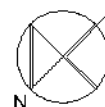

**PIANO SEMINTERRATO**

Ultima planimetria in atti

