

**Agenzia del Territorio
CATASTO FABBRICATI
Ufficio Provinciale di
Torino**

Dichiarazione protocollo n. TO0496157 del 27/06/2011

Planimetria di u.i.u. in Comune di Condove

Via Giacomo Matteotti

civ. 22

Identificativi Catastali:

Sezione:

Foglio: 12

Particella: 118

Subalterno: 6

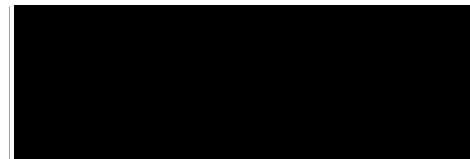

Scheda n. 1

Scala 1:200

PIANO SEMINTERRATO

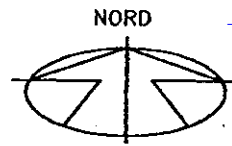
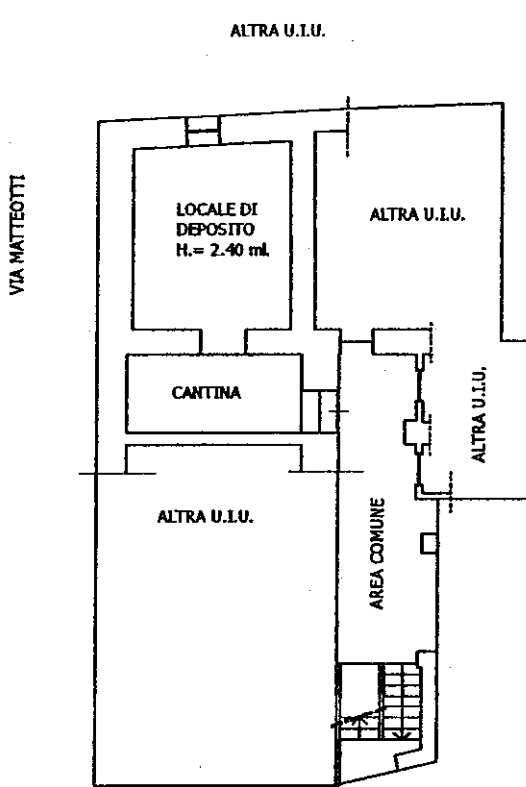

Ultima planimetria in atti

Firmato D:\TANBIA\COMERES\G1\TERRIFICI\3301\022_ARIUBASPEC EU QUALIFIED CERTIFICATE\CA G1 Serial#: 5b6ed3f9999c1195c0e7b2d26243543
 Catasto dei Fabbricati - Situazione al 13/06/2025 - Comune di CONDOVE(C955) - < Foglio 12 - Particella 118 - Subalterno 6 >
 inam-01

