

MODULARIO  
F. rig. rend. 489



MINISTERO DELLE FINANZE  
DIPARTIMENTO DEL TERRITORIO  
**CATASTO EDILIZIO URBANO** (RDL 13-4-1939, n. 652)

MOD. **BN**

LIRE  
**500**

Planimetria di u.i.u. in Comune di PIETRAPERZIA via C. Barile CIV. 3

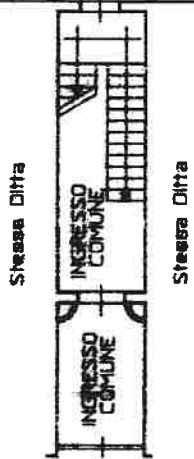
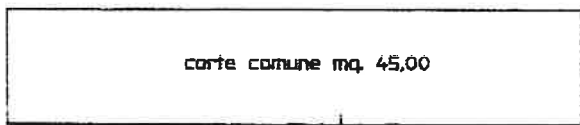

Via G. Barile

PIANO TERRA  
H= 3,40

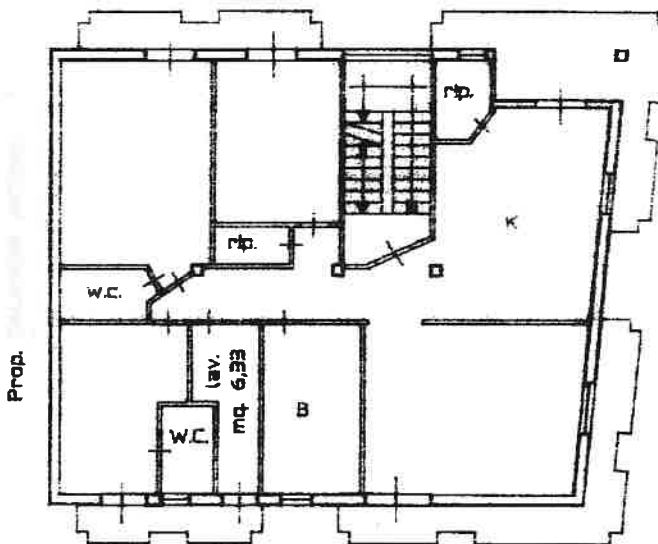

PIANO SECONDO

H= 2,90  
**ORIENTAMENTO**

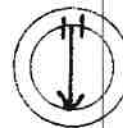

SCALA DI 1:...



08691966

Dichiarazione di N.C.   
Denuncia di variazione

Compilata dal **Geom. COSENTINO**  
Pittola, cognome e nome  
Geom. **COSENTINO**  
N. 1164  
PROVINCIA DI ENNA

RISERVATO ALL'UFFICIO

MODULARIO  
F. rig. rend. 489



MINISTERO DELLE FINANZE  
DIPARTIMENTO DEL TERRITORIO  
**CATASTO EDILIZIO URBANO** (RDL 13-4-1939, n. 652)

MOD- 8N

LIRE  
500

Planimetria di u.i.u. in Comune di PIETRAPERZIA..... via G. BARRILE..... civ. 1

STESSA DITTA

PIANO TERRA  
h= 3,80

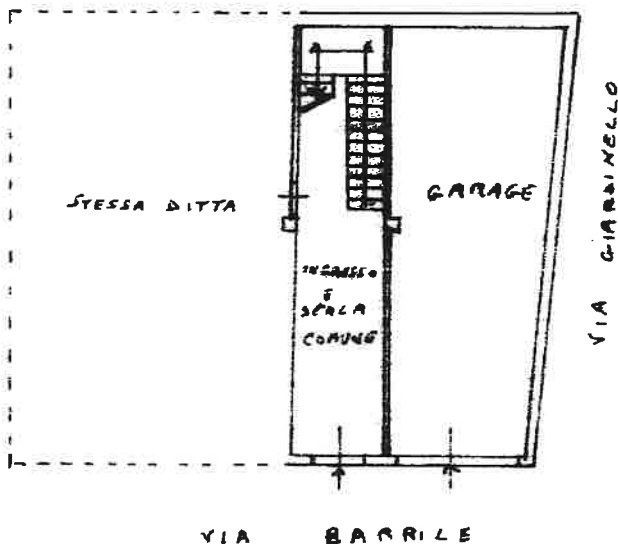

VIA BARRILE



08691941

ORIENTAMENTO



SCALA DI 1/...

Dichiarazione di N.C.   
Denuncia di variazione

Compilata dal Geom. ASARO  
(Titolo, cognome e nome)  
CARMELO

RISERVATO ALL'UFFICIO

200257



**MINISTERO DELLE FINANZE**

DIREZIONE GENERALE DEL CATASTO E DEI SERVIZI TECNICI ERARIALI

**ACCERTAMENTO GENERALE DELLA PROPRIETA' IMMOBILIARE URBANA**

(R. DECRETO LEGGE 13 APRILE 1939 XVII N°652)

Planimetria degli immobili urbani denunciati con la Scheda N° 11  
Comune Pietrapersia Ditta "i"  
Via L. F.

Segnare cognome, nome, paternità del solo primo ecc.

ACCERTAMENTO GENERALE DELLA PROPRIETA' IMMOBILIARE URBANA

(R. D. L. 13 aprile 1939-XVII, n. 652)

COMUNE

di Pietrapersia

Taloncino di riscontro DELLA

SCHEDA NUMERO **16124719**

2054/14/25/12/39

AVVERTENZA: Il presente taloncino deve essere incollato a cura del dichiarante sulla planimetria (riprodotta la scheda immobiliare denunciata con la presente scheda) da presentarsi ai sensi dell'articolo 7 del R. D. L. 13 aprile 1939-XVII, n. 652.

F. 31/e  
PART. 1215/3

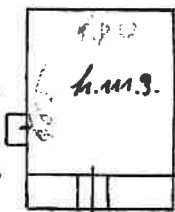

Via La Thom

**ORIENTAMENTO**

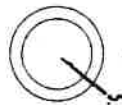

SCALA di 1:200

Compilata da Dichiarante

(Titolo, nome e cognome del Tecnico)

iscritta all'Albo de  
de/la Provincia di Pa

Data 3 11 2024

Firma



08519977

**Agenzia del Territorio  
CATASTO FABBRICATI  
Ufficio Provinciale di  
Enna**

Dichiarazione protocollo n. EN0130164 del 29/12/2008

Planimetria di u.i.u. in Comune di Pietraperzia

Via La Masa

civ. 12

Identificativi Catastali:

Sezione: C

Foglio: 31

Particella: 1215

Subalterno: 7

Compilata da:  
Cali Francesca

Iscritto all'albo:  
Ingegneri

Prov. Enna

N. 571

Scheda n. 1

Scala 1:200

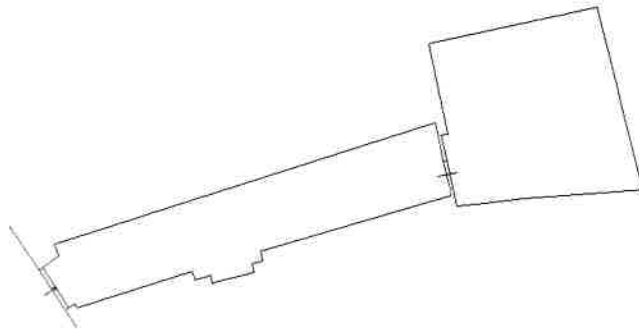

P.T.

h=3.80m

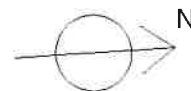

ultima planimetria in atti

**Agenzia del Territorio  
CATASTO FABBRICATI  
Ufficio Provinciale di  
Enna**

Dichiarazione protocollo n. EN0130137 del 29/12/2008

Planimetria di u.i.u. in Comune di Pietraperzia

Via La Masa

civ. 10

Identificativi Catastali:

Sezione: C  
Foglio: 31  
Particella: 3622  
Subalterno: 1

Compilata da:  
Cali Francesca

Iscritto all'albo:  
Ingegneri

Prov. Enna

N. 571

Scheda n. 1

Scala 1:200

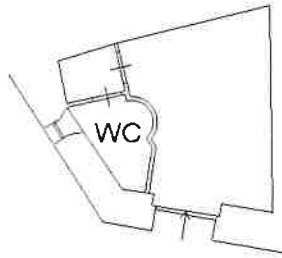

VIA LA MASA

P.T.  
h=3.10 m

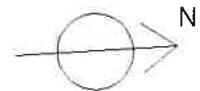

ultima planimetria in atti

ata: 09/11/2024 - n. T52776 - Richiedente: FRNVNT61S06C351L

scale schede: I - Formato di acquisizione: A4(210x297) - Formato stampa richiesto: A4(210x297)