

**Agenzia del Territorio
CATASTO FABBRICATI
Ufficio Provinciale di
Latina**

Identificativi Catastali:

Sezione:

Foglio: 20

Particella: 912

Subalterno: 11

Compilata da:

Paglia Costantino

Iscritto all'albo:

Geometri

Prov. Latina

N. 1655

Scheda n. 1

Scala 1:100

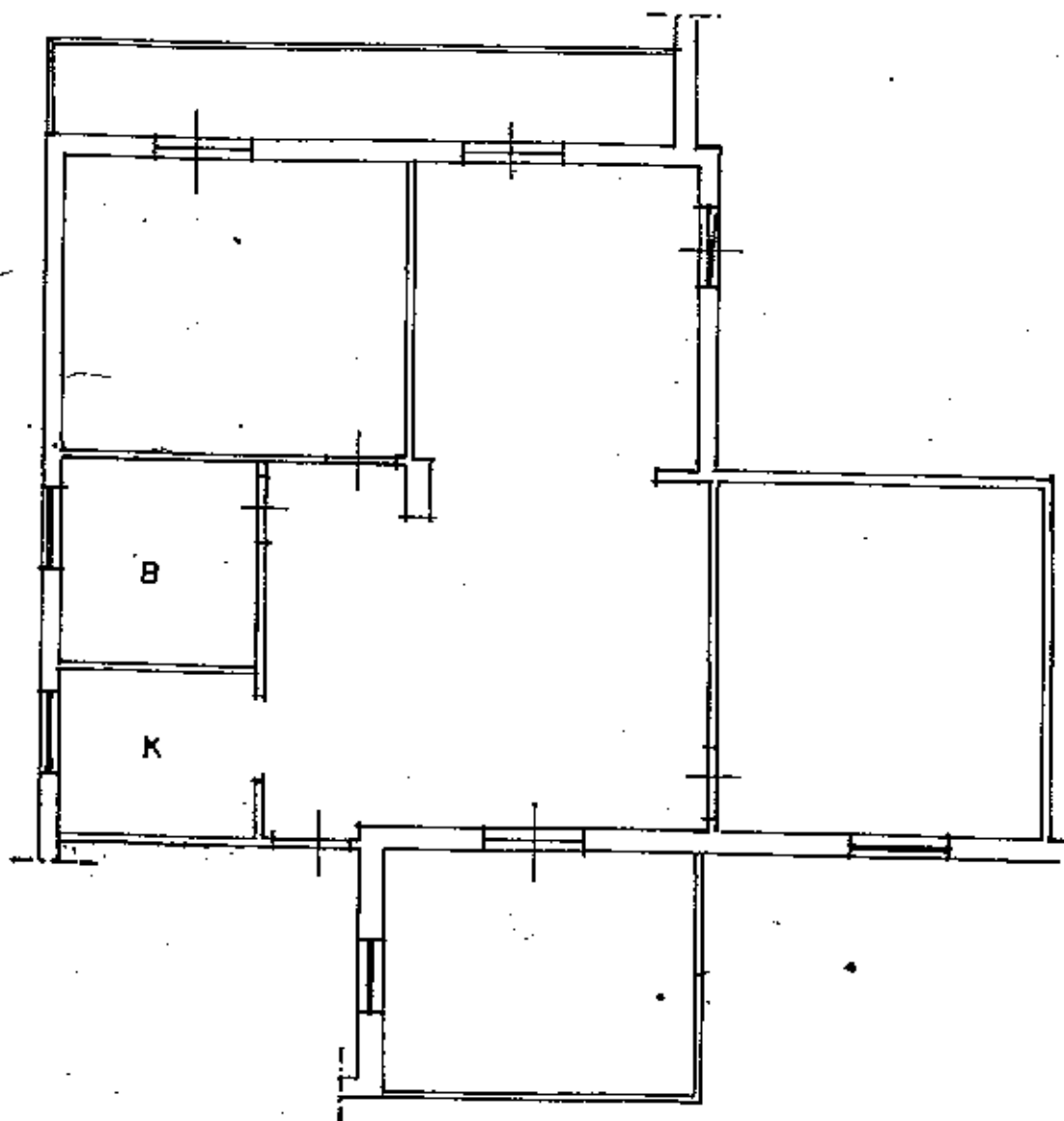

PIANO PRIMO

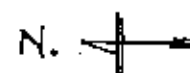

H=280

Ultima Planimetria in atti

Catasto dei Fabbricati - Situazione al 14/11/2017 - Comune di SEZZE(112) - Foglio 20 Particella 912 - Subalterno 11 - VIA BASSIANO SNC piano: 1;