

N=21000



E=15800

Agenzia delle Entrate
CATASTO FABBRICATI
Ufficio Provinciale di
Vercelli

Dichiarazione protocollo n. VC0022178 del 28/06/2017

Planimetria di u.i.u. in Comune di Asigliano Vercellese

Piazza Vittorio Veneto

civ. 5-7

Identificativi Catastali:

Sezione:

Foglio: 14

Particella: 113

Subalterno: 19

Compilata da:

Pomati Cristiano

Iscritto all'albo:

Architetti

Prov. Vercelli

N. 483

Scheda n. 1

Scala 1:200

PIANO INTERRATO

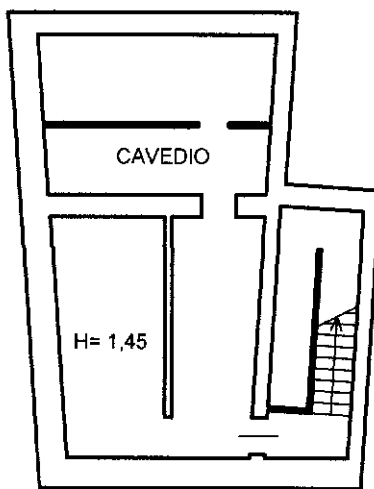

PIANO TERRA

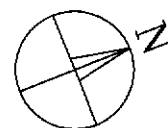
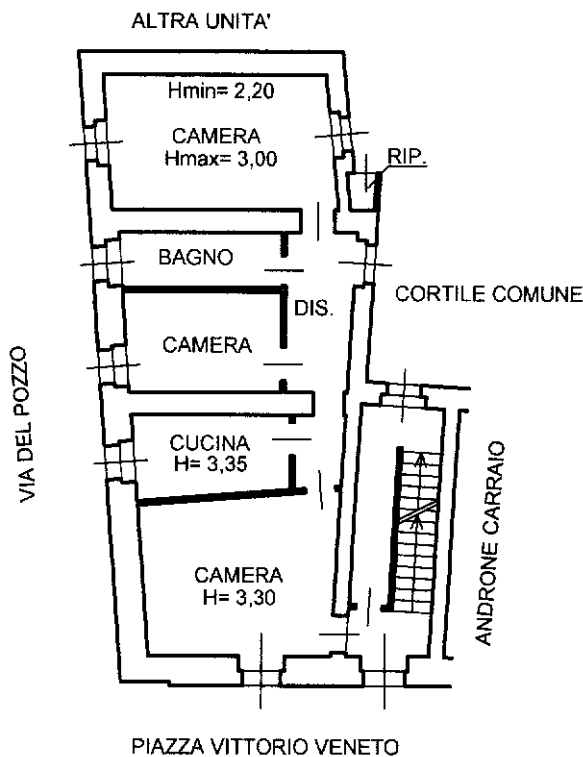

Ultima planimetria in atti

Catasto dei Fabbricati - Situazione al 17/04/2025 - Comune di ASIGLIANO VERCELLESE(A466) - < Foglio 14 - Particella 113 - Subalterno 19 >
Firmato **DBI ASOZZA ARDINO GIGLIENEDRA** **Er0653810ra** INFOCAMERE QUALIFIED ELECTRONIC SIGNATURE CA Serial#: 3e6d85

MODULARIO
F. rig. rend. 407



MINISTERO DELLE FINANZE
DIREZIONE GENERALE DEL CATASTO E DEI SS.TT.EE.
* Scala originale non disponibile *
CATASTO EDILIZIO URBANO (RDL 13-4-1939, n. 652)

MOD. BN (CEU)

LIRE
250

Planimetria di u.i.u. in Comune di ASIGLIANO V.se via Piazza V. Veneto civ. 5

PIANO TERRENO

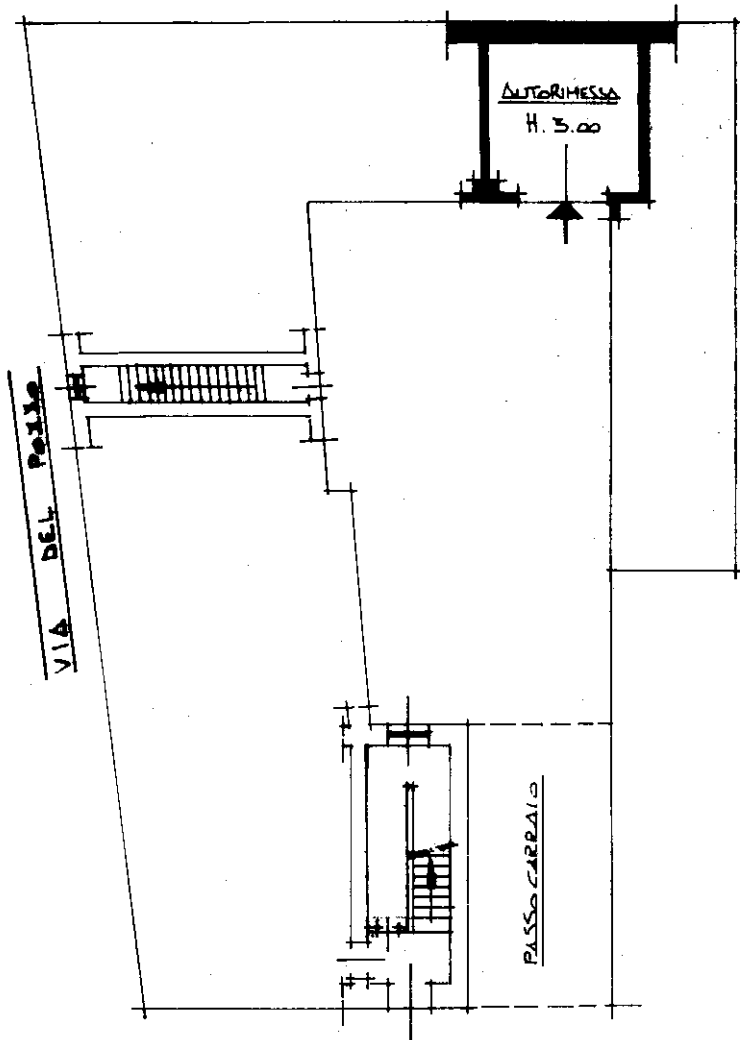

ORIENTAMENTO

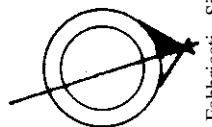

SCALA DI 1:200

Piazza V. VENETO

fg 14 mappale 113 sub 10

Roma - Istituto Poligrafico e Zecca dello Stato - P.Y.

Ultima planimetria in atti
Dichiarazione di N.C.
Denuncia di variazione
Data presentazione: 30/12/1991 - Data: 17/04/2025 - n. T448279 - Richiedente: GTTLNR78A59L750A
Totale schede identificative catastali: 14
n. 113 sub. 10

Compilata dal geom. ANTONIO M. MARIANO
(titolo, cognome e nome)
della provincia di Vercelli n. 538
data 22.10.91 Firma [Signature]

RISERVATO ALL'UFFICIO
448279

Catasto dei Fabbricati - Situazione al 17/04/2025 - Comune di ASIGLIANO VERCELLESE(A466) - < Foglio 14 - Particella 113 - Subalterno 10 >
Firmato DA: [Signature]

Catasto terreni

Visura storica per immobile

Situazione degli atti informatizzati dall'impianto meccanografico al 11/08/2025



Immobile di catasto terreni



Causali di aggiornamento ed annotazioni

Informazioni riportate negli atti del catasto al 11/08/2025

Dati identificativi: Comune di **ASIGLIANO VERCELLESE (A466) (VC)**

Foglio **14** Particella **113**

Aree di enti urbani e promiscui - Partita speciale 1

Particelle corrispondenti al catasto fabbricati:

Comune di **ASIGLIANO VERCELLESE (A466) (VC)**

Foglio **14** Particella **113**

Classamento:

Particella con qualità: **ENTE URBANO**

Superficie: **420 m²**

> **Dati identificativi**

dall'impianto

Impianto meccanografico del 01/04/1975

Immobile attuale

Comune di **ASIGLIANO VERCELLESE (A466) (VC)**

Foglio **14** Particella **113**

> **Dati di classamento**

dall'impianto al 27/01/1992

Impianto meccanografico del 01/04/1975

Immobile attuale

Comune di **ASIGLIANO VERCELLESE (A466) (VC)**

Foglio **14** Particella **113**

Redditi: dominicale **Euro 0,00**

agrario **Euro 0,00**

Particella con qualità: **ENTE URBANO** Superficie:
410 m²

Aree di enti urbani e promiscui - Partita speciale 1



📅 dal 27/01/1992

Immobile attuale

Comune di **ASIGLIANO VERCELLESE (A466)**
(VC)

Foglio 14 Particella 113

Redditi: dominicale **Euro 0,00**

agrario **Euro 0,00**

Particella con qualità: **ENTE URBANO** Superficie:
420 m²

Aree di enti urbani e promiscui - Partita speciale 1

VARIAZIONE D'UFFICIO del 27/01/1992 in atti dal
28/01/1992 (n. 834.1/1992)

**Sono stati inoltre variati/soppressi i seguenti
immobili:**

Comune: **ASIGLIANO VERCELLESE (A466) (VC)**

Foglio 14 Particella 112

Visura telematica



Catasto fabbricati

Visura storica per immobile

Situazione degli atti informatizzati dall'impianto meccanografico al 11/08/2025



Immobile di catasto fabbricati



Causali di aggiornamento ed annotazioni

Informazioni riportate negli atti del catasto al 11/08/2025

Dati identificativi: Comune di **ASIGLIANO VERCELLESE (A466) (VC)**

Foglio **14** Particella **113** Subalterno **10**

Partita: **1000288**

Particelle corrispondenti al catasto terreni

Comune di **ASIGLIANO VERCELLESE (A466) (VC)**

Foglio **14** Particella **113**

Classamento:

Rendita: **Euro 33,31**

Rendita: **Lire 64.500**

Categoria **C/6^a**, Classe **2**, Consistenza **15 m²**

Foglio **14** Particella **113** Subalterno **10**

Indirizzo: PIAZZA VITTORIO VENETO n. 5 Piano T

Dati di superficie: Totale: **15 m²**

> Intestati catastali

> 1. **TERRANELLA Matteo (CF TRRM93H11G273V)**

nato a PALERMO (PA) il 11/06/1993

Diritto di: Proprieta' per 1/1

> Dati identificativi

 dal **30/12/1991**

Immobile attuale

Comune di **ASIGLIANO VERCELLESE (A466) (VC)**

Foglio **14** Particella **113** Subalterno **10**

VARIAZIONE del 30/12/1991 in atti dal 19/02/1992
AMPLIAMENTO, RISTRUTTURAZIONE, VARIAZIONE SPAZI
INTERNI (n. 4998.1/1991)

**Per ulteriori variazioni richiedere le visure storiche
dei seguenti immobili soppressi, originari del
precedente:**

Comune: **ASIGLIANO VERCELLESE (A466) (VC)**

Foglio 14 Particella 113 Subalterno 1

Foglio 14 Particella 113 Subalterno 2

Foglio 14 Particella 113 Subalterno 3

Foglio 14 Particella 113 Subalterno 4

Foglio 14 Particella 113 Subalterno 5

Foglio 14 Particella 113 Subalterno 6



> Indirizzo

📅 dal 30/12/1991

Immobile attuale

Comune di **ASIGLIANO VERCELLESE (A466)**
(VC)

Foglio **14** Particella **113** Subalterno **10**

PIAZZA VITTORIO VENETO n. 5 Piano T
Partita: **1000288**

VARIAZIONE del 30/12/1991 in atti dal 19/02/1992
AMPLIAMENTO,RISTRUTTURAZIONE,VARIAZIONE SPAZI
INTERNI (n. 4998.1/1991)

> Dati di classamento

📅 dal 30/12/1991 al 30/12/1991

Immobile attuale

Comune di **ASIGLIANO VERCELLESE (A466)**
(VC)

Foglio **14** Particella **113** Subalterno **10**

Partita: **1000288**

VARIAZIONE del 30/12/1991 in atti dal 19/02/1992
AMPLIAMENTO,RISTRUTTURAZIONE,VARIAZIONE SPAZI
INTERNI (n. 4998.1/1991)

📅 dal 30/12/1991 al 01/01/1992

Immobile attuale

Comune di **ASIGLIANO VERCELLESE (A466)**
(VC)

Foglio **14** Particella **113** Subalterno **10**

Categoria **C/6^a**, Classe **2**, Consistenza **15 m²**

Partita: **1000288**

CLASSAMENTO del 30/12/1991 in atti dal 16/04/1993
(n. 4998.2/1991)

📅 dal 01/01/1992

Immobile attuale

Comune di **ASIGLIANO VERCELLESE (A466)**
(VC)

Foglio **14** Particella **113** Subalterno **10**

Rendita: **Euro 33,31**

Rendita: **Lire 64.500**

Categoria **C/6^a**, Classe **2**, Consistenza **15 m²**

Partita: **1000288**

Variazione del quadro tariffario del 01/01/1992

> Dati di superficie

📅 dal 09/11/2015

Immobile attuale

Comune di **ASIGLIANO VERCELLESE (A466)**
(VC)

Foglio **14** Particella **113** Subalterno **10**

Superficie di Impianto pubblicata il 09/11/2015

Dati relativi alla planimetria : data di presentazione
30/12/1991, prot. n. 000004998



Totale: 15 m²

> Storia degli intestati dell'immobile

**Dati identificativi: Immobile attuale - Comune di ASIGLIANO VERCELLESE (A466)(VC) Foglio 14
Particella 113 Sub. 10**

- | | |
|--|--|
| <p>➤ 1. RONCAROLO Giuseppe
(CF RNCGPP28B27A466I)
nato a ASIGLIANO VERCELLESE (VC) il
27/02/1928</p> <p>📅 dal 30/12/1991 al 28/11/2005
Diritto di: Proprieta' (deriva dall'atto 1)</p> <p>➤ 1. CASTELLANO Francesco
(CF CSTFNC47B03A669Z)
nato a BARLETTA (BT) il 03/02/1947</p> <p>📅 dal 28/11/2005 al 12/01/2016
Diritto di: Proprieta' per 1/1 in regime di
separazione dei beni (deriva dall'atto 2)</p> <p>➤ 1. TERRANELLA Matteo
(CF TRRMTT93H11G273V)
nato a PALERMO (PA) il 11/06/1993</p> <p>📅 dal 12/01/2016
Diritto di: Proprieta' per 1/1 (deriva dall'atto 3)</p> | <p>1. VARIAZIONE del 30/12/1991 in atti dal 19/02/1992
AMPLIAMENTO,RISTRUTTURAZIONE,VARIAZIONE SPAZI
INTERNI (n. 4998.1/1991)</p> <p>2. Atto del 28/11/2005 Pubblico ufficiale MINIERI
VINCENZO Sede VERCELLI (VC) Repertorio n. 34949 -
COMPRAVENDITA Nota presentata con Modello Unico
n. 8159.1/2005 Reparto PI di VERCELLI in atti dal
05/12/2005</p> <p>3. Atto del 12/01/2016 Pubblico ufficiale MINIERI
VINCENZO Sede VERCELLI (VC) Repertorio n. 41167 -
COMPRAVENDITA Nota presentata con Modello Unico
n. 404.1/2016 Reparto PI di VERCELLI in atti dal
22/01/2016</p> |
|--|--|

Visura telematica

Legenda

a) C/6: Stalle, scuderie, rimesse e autorimesse



Catasto fabbricati

Visura storica per immobile

Situazione degli atti informatizzati dall'impianto meccanografico al 11/08/2025



Immobile di catasto fabbricati



Causali di aggiornamento ed annotazioni

Informazioni riportate negli atti del catasto al 11/08/2025

Dati identificativi: Comune di **ASIGLIANO VERCELLESE (A466) (VC)**

Foglio 14 Particella 113 Subalterno 19

Particelle corrispondenti al catasto terreni

Comune di **ASIGLIANO VERCELLESE (A466) (VC)**

Foglio 14 Particella 113

Classamento:

Rendita: **Euro 296,96**

Categoria **A/3^a**, Classe **U**, Consistenza **5 vani**

Foglio 14 Particella 113 Subalterno 19

Indirizzo: PIAZZA VITTORIO VENETO n. 5-7 Piano T-S1

Dati di superficie: Totale: **117 m²** Totale escluse aree scoperte ^{b)}: **117 m²**

> Intestati catastali

> 1. TERRANELLA Matteo (CF TRRMTT93H11G273V)

nato a PALERMO (PA) il 11/06/1993

Diritto di: Proprieta' per 1/1

> Dati identificativi

 dal 28/06/2017

Immobile attuale

Comune di **ASIGLIANO VERCELLESE (A466) (VC)**

Foglio 14 Particella 113 Subalterno 19

FUSIONE del 27/06/2017 Pratica n. VC0022178 in atti dal 28/06/2017 FUSIONE (n. 3364.1/2017)

Per ulteriori variazioni richiedere le visure storiche dei seguenti immobili soppressi, originari del precedente:

Comune: **ASIGLIANO VERCELLESE (A466) (VC)**
Foglio 14 Particella 113 Subalterno 17
Foglio 14 Particella 113 Subalterno 18



> Indirizzo

📅 dal 28/06/2017

Immobile attuale

Comune di **ASIGLIANO VERCELLESE (A466)**
(VC)

Foglio **14** Particella **113** Subalterno **19**

PIAZZA VITTORIO VENETO n. 5-7 Piano T-S1

FUSIONE del 27/06/2017 Pratica n. VC0022178 in atti
dal 28/06/2017 FUSIONE (n. 3364.1/2017)

> Dati di classamento

📅 dal 28/06/2017 al 18/01/2018

Immobile attuale

Comune di **ASIGLIANO VERCELLESE (A466)**
(VC)

Foglio **14** Particella **113** Subalterno **19**

Rendita: **Euro 296,96**

Categoria **A/3^o**, Classe **U**, Consistenza **5,0 vani**

FUSIONE del 27/06/2017 Pratica n. VC0022178 in atti
dal 28/06/2017 FUSIONE (n. 3364.1/2017)

Annotazioni: classamento e rendita proposti (d.m.
701/94)

📅 dal 18/01/2018

Immobile attuale

Comune di **ASIGLIANO VERCELLESE (A466)**
(VC)

Foglio **14** Particella **113** Subalterno **19**

Rendita: **Euro 296,96**

Categoria **A/3^o**, Classe **U**, Consistenza **5,0 vani**

VARIAZIONE NEL CLASSAMENTO del 18/01/2018
Pratica n. VC0002033 in atti dal 18/01/2018
VARIAZIONE DI CLASSAMENTO (n. 284.1/2018)

Annotazioni: classamento e rendita validati

> Dati di superficie

📅 dal 28/06/2017

Immobile attuale

Comune di **ASIGLIANO VERCELLESE (A466)**
(VC)

Foglio **14** Particella **113** Subalterno **19**

Totale: **117 m²**

Totale escluse aree scoperte : **117 m²**

FUSIONE del 27/06/2017 Pratica n. VC0022178 in atti
dal 28/06/2017 Protocollo NSD n. FUSIONE (n.
3364.1/2017) Dati relativi alla planimetria : data di
presentazione 28/06/2017, prot. n. VC0022178



> Storia degli intestati dell'immobile

Dati identificativi: Immobile attuale - Comune di ASIGLIANO VERCELLESE (A466)(VC) Foglio 14
Particella 113 Sub. 19

- **1. TERRANELLA Matteo**
(CF TRRMTT93H11G273V)
nato a PALERMO (PA) il 11/06/1993
dal 27/06/2017
Diritto di: Proprieta' per 1/1 (deriva dall'atto 1)
1. FUSIONE del 27/06/2017 Pratica n. VC0022178 in
atti dal 28/06/2017 FUSIONE (n. 3364.1/2017)

Visura telematica

Legenda

- a) A/3: Abitazioni di tipo economico
b) Escluse le "superfici di balconi, terrazzi e aree scoperte pertinenziali e accessorie, comunicanti o non comunicanti"
- cfr. Provvedimento del Direttore dell'Agenzia delle Entrate 29 marzo 2013
c) A/3: Abitazioni di tipo economico

