

**Agenzia del Territorio  
CATASTO FABBRICATI  
Ufficio Provinciale di  
Lucca**

Dichiarazione protocollo n. 237214 del 11/2003

Planimetria di u.i.u. in Comune di Altopascio

Via Fratelli Rosselli

civ. 25

Identificativi Catastali:

Sezione:

Foglio: 24

Particella: 399

Subalterno: 19

Compilata da:

Della Maggiora David

Iscritto all'albo:

Geometri

Prov. Lucca

N. 1553

Scheda n. 1

Scala 1:200

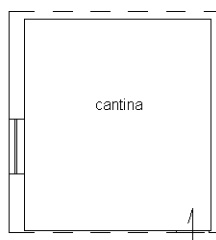

**Pianta Piano Seminterrato  
h:2,18**

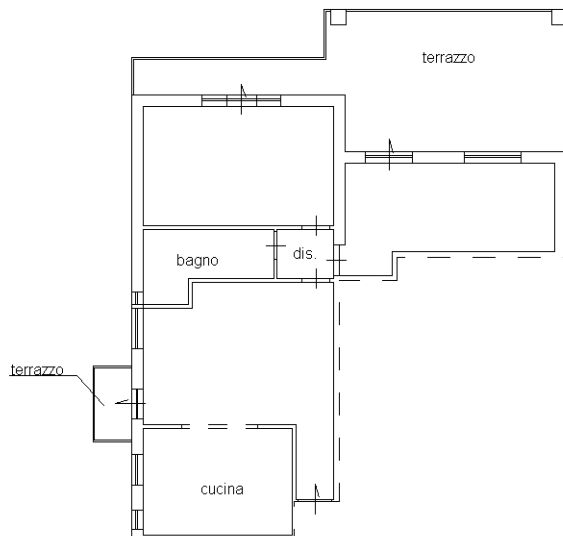

**Pianta Piano Primo  
h:3,05**

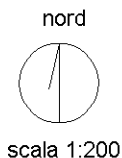

Catasto dei Fabbricati - Situazione al 10/09/2025 - Comune di ALTOPASCIO(A241) - < Foglio 24 - Particella 399 - Subalterno 19 >  
VIA FRATELLI ROSSELLI n. 25 Piano S1-1

Ultima planimetria in atti