

SPAZIO RISERVATO PER LE ANNOTAZIONI D'UFFICIO

DATA

PRAT. N°

6978

Compilata dal Geom. Luigi Sabatini

(Indirizzo, nome e cognome (il tecnico))

Sabatini

Iscritto all'Albo de i. Geom. Etna

della Provincia di PADOVA

DATA 5-8-1977

Firma: Luigi Sabatini



16.144

MODULARIO
F. C-5 T. H5



MINISTERO DELLE FINANZE

DIREZIONE GENERALE DEL CATASTO E DEI SERVIZI TECNICI ERARIALI

MOD B (Nuovo Catasto Edilizio Urbano)

Lire
50

162 NUOVO CATASTO EDILIZIO URBANO

(R. DECRETO-LEGGE 13 APRILE 1949, N. 652)

Planimetria dell'immobile situato nel Comune di MASSANZAGO Via MARGO

Ditta n. c.

Allegata alla dichiarazione presentata all'Ufficio Tecnico Erariale di PADOVA

PLAN. N. 3

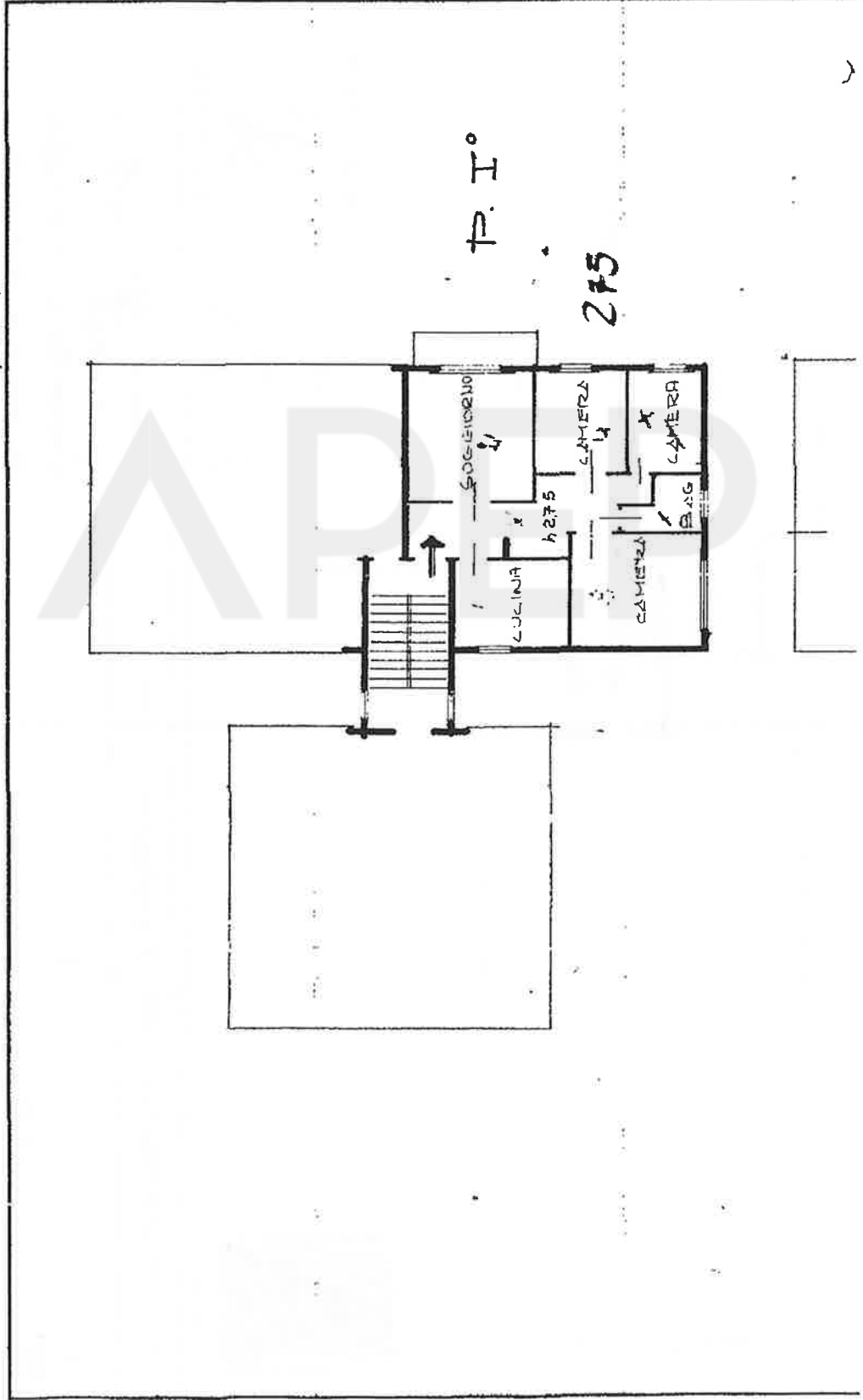

SPAZIO RISERVATO PER LE ANNOTAZIONI D'UFFICIO

6971

ASSOCIATO FORNITORE DELLA
RETTORI E INSEGNANTI
L. 1000

ORIENTAMENTO



SCALA DI 1:300



Compilata dal Geom. LUIGI SALSABINO
(Titolo, nome e cognome del tecnico)

Iscritto all'Albo dei Geometri
della Provincia di PARMA

DATA 5-8-1977

Firma: Luigi Salsabino

MODULARIO
F Cat 5 T 215



MINISTERO DELLE FINANZE
DIREZIONE GENERALE DEL CATASTO E DEI SERVIZI TECNICI ERARIALI

Mod B (Nuovo Catasto Edilizio Urbano)

Lire
50

169 NUOVO CATASTO EDILIZIO URBANO

(R. DECRETO-LEGGE 13 APRILE 1939, N. 663)

Planimetria dell'immobile situato nel Comune di MARSAZUCCO Via MAGRO

Ditta

Allegata alla dichiarazione presentata all'Ufficio Tecnico Erariale di PA DOVA

PLAN. N 10

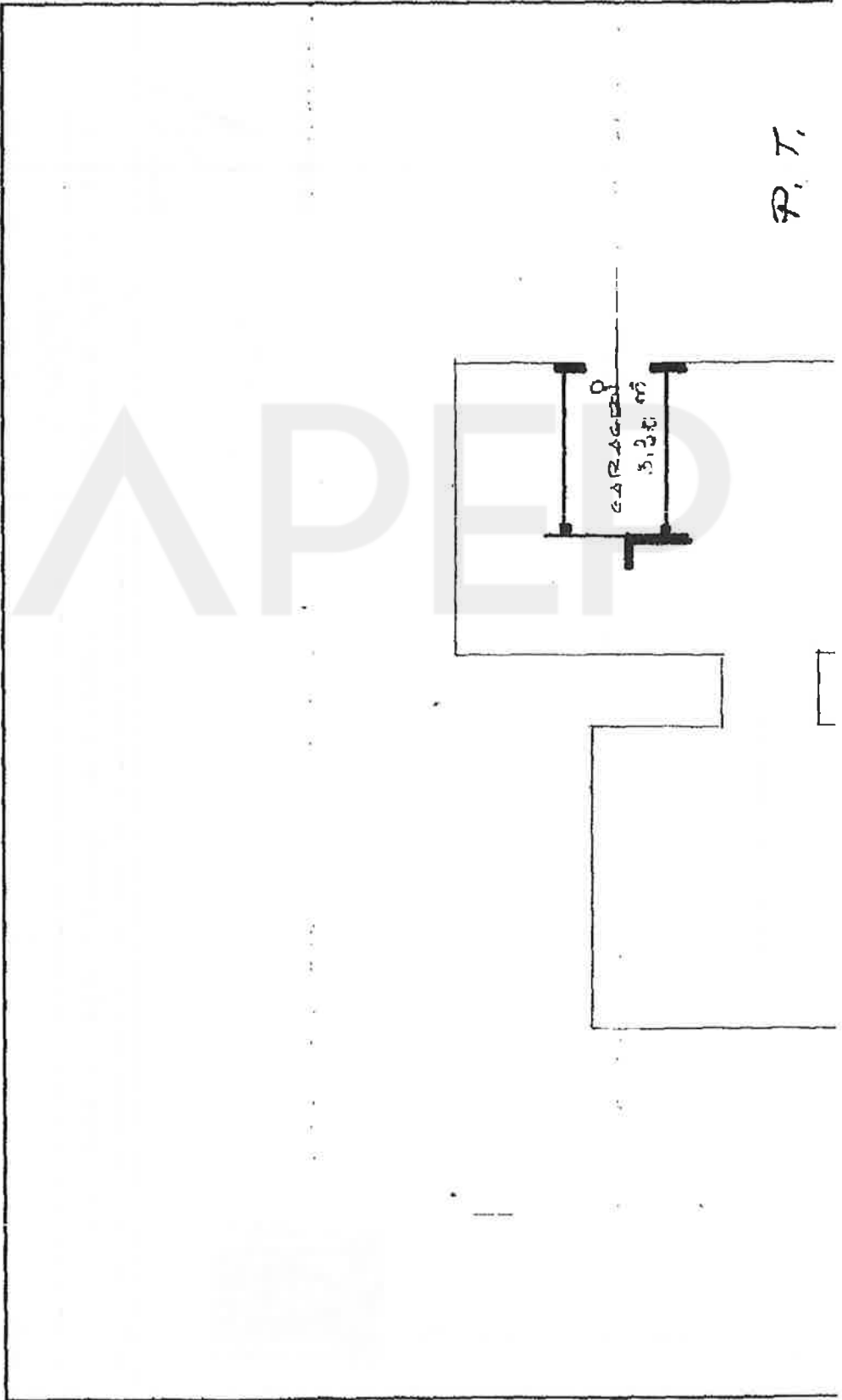

P. T.



Ufficio Tecnico Erariale di PADOVA

ELABORATO PLANIMETRICO

Comune MASSANZAGO	Sezione U	Foglio 3	Numero 366	Tipo mappa n. del
-----------------------------	---------------------	--------------------	----------------------	-------------------

DIMOSTRAZIONE GRAFICA DEI SUBALTERNI ASSEGNATI

scala 1: 5 00

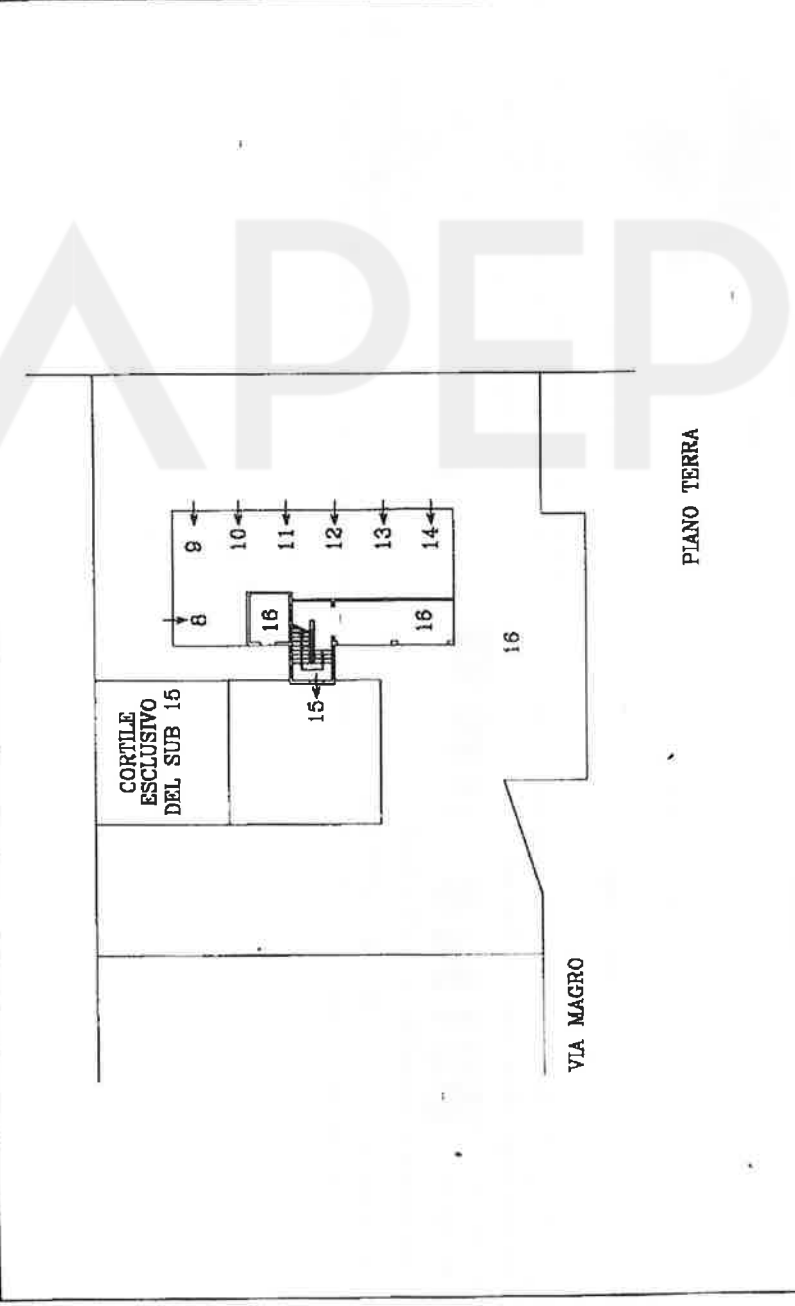

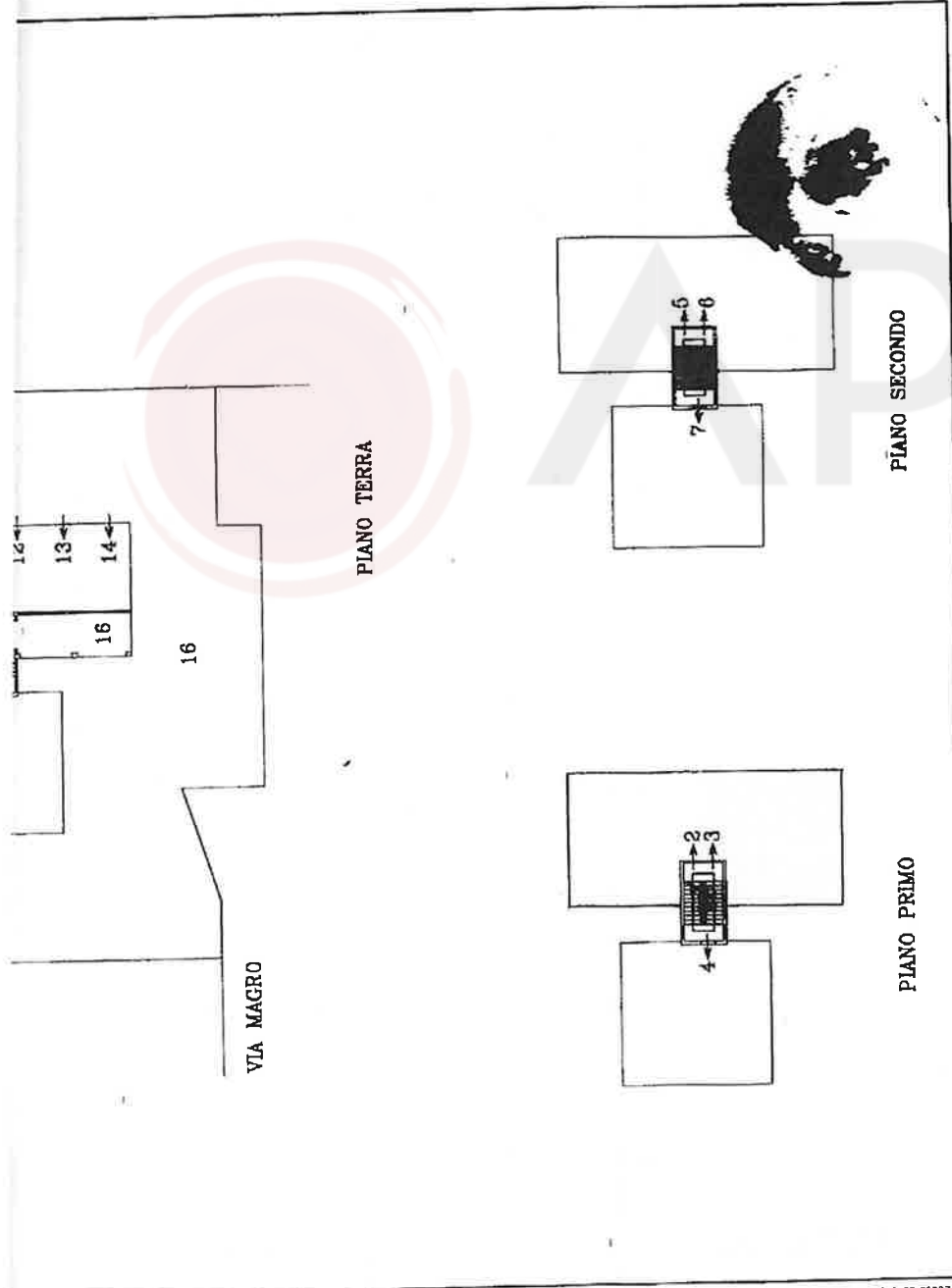

<p>Riservato all'Ufficio Tecnico Erariale</p>	<p>L'operatore</p>	<p>IL TECNICO</p>
<p>Protocollo</p>	<p>17.06.1998</p>	<p>Stampa e timbro</p>
<p>Sostituisce il presente mod. EP/2 prot.</p>	<p><i>[Signature]</i></p>	<p><i>[Signature]</i></p>
<p>Annullato e sostituito da mod. EP/2 prot.</p>	<p><i>[Signature]</i></p>	<p><i>[Signature]</i></p>

Roma - Istituto Poligrafico e Zecca dello Stato - PV

17.06.1998

MODULARIO
F. - Catasto - 433



MINISTERO DELLE FINANZE
DIPARTIMENTO DEL TERRITORIO

Mod. EP/3 CEU

Ufficio Tecnico Erariale di PADOVA

ELABORATO PLANIMETRICO

ELENCO DEI SUBALTERNI ASSEGNATI

Pag. n. 1 di 1

Comune		Sezione	Foglio	Numero	Tipo mappale n. del			
MASSANZAGO		U	3	366				
Numero	Sub.	UBICAZIONE via/piazza		N. civico	piano	scala	int.	DESCRIZIONE
1	2	VIA MAGRO			1			APPARTAMENTO
2	3	VIA MAGRO			1			APPARTAMENTO
3	4	VIA MAGRO			1			APPARTAMENTO
4	5	VIA MAGRO			2			APPARTAMENTO
5	6	VIA MAGRO			2			APPARTAMENTO
6	7	VIA MAGRO			2			APPARTAMENTO
7	8	VIA MAGRO			T			GARAGE
8	9	VIA MAGRO			T			GARAGE
9	10	VIA MAGRO			T			GARAGE
10	11	VIA MAGRO			T			GARAGE
11	12	VIA MAGRO			T			GARAGE
12	13	VIA MAGRO			T			GARAGE
13	14	VIA MAGRO			T			GARAGE
14	15	VIA MAGRO			T			APPARTAMENTO CON CORTILE ESCLUSIVO.
15	16	VIA MAGRO			T			B.C.N.C. (CORTILE, VANO SCALA, PORTICO, DEPOSITO)

Riservato all'Ufficio Tecnico Erariale	L'operatore	IL TECNICO
Protocollo 21246 19 GIU. 1998	<i>[Signature]</i>	17.06.1998
Sostituisce il presente mod. EP/3 prot.		data
Annullato e sostituito dal mod. EP/3 prot.		<i>[Signature]</i> GIUDINE ARCHITETTI
Data presentazione: 19/06/1998 - Data: 05/06/2015 - n. PD0127832 - Richiedente		IMMA e LIMBO

Catasto dei fabbricati - situazione al 05/06/2015 - Comune di MASSANZAGO (P033) - < Foglio: 3 Particella: 366 - Elaborato planimetrico > - Sub: