

MODULARIO  
F. - Cat. S. T. - 315



MINISTERO DELLE FINANZE  
DIREZIONE GENERALE DEL CATASTO E DEI SERVIZI TECNICI ERARIALI

Mod. B (Nuovo Catasto Edilizio Urbano)

Lire  
20

# NUOVO CATASTO EDILIZIO URBANO

(R. DECRETO-LEGGE 13 APRILE 1939, N. 652)

Planimetria dell'immobile situato nel Comune di PAGANI Via PIAZZA S. ALFONSO  
Ditta CALFANO BERNARDINO NATO IN S. EGIDIO MONTALIBINO IL 4-3-913  
Allegata alla dichiarazione presentata all'Ufficio Tecnico Erariale di SALERNO

SCHEDA L  
N° 0738827

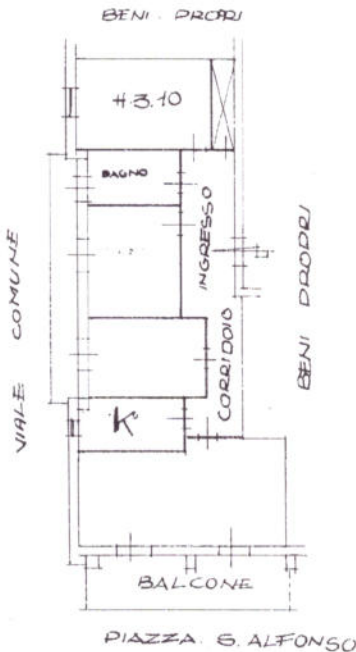

Il piano  
INT. 12

ORIENTAMENTO



SCALA DI 1:200

SPAZIO RISERVATO PER LE ANNOTAZIONI D'UFFICIO

DATA 25-10-1966  
PROT. N° 1120

9  
4662  
20

Compilata dal INGEGNERE  
(Titolo, nome e cognome del tecnico)

ANTONIO MAGLIACANE

Iscritto all'Albo degli INGEGNERI

della Provincia di SALERNO

DATA 13 ottobre 1965

Firma: Antonio Magliacane

Ultima planimetria in atti

