

MODULARIO
Art. n. 497



MINISTERO DELLE FINANZE
DIPARTIMENTO DEL TERRITORIO

MOD. BN (CEU)

CATASTO EDILIZIO URBANO (RDL 13-4-1939, n. 652)

LIRI
200

Planimetria di u.i.u. in Comune di SQUINZANO via VECCHIA S. ELIA civ. 160

P. RIALZATO

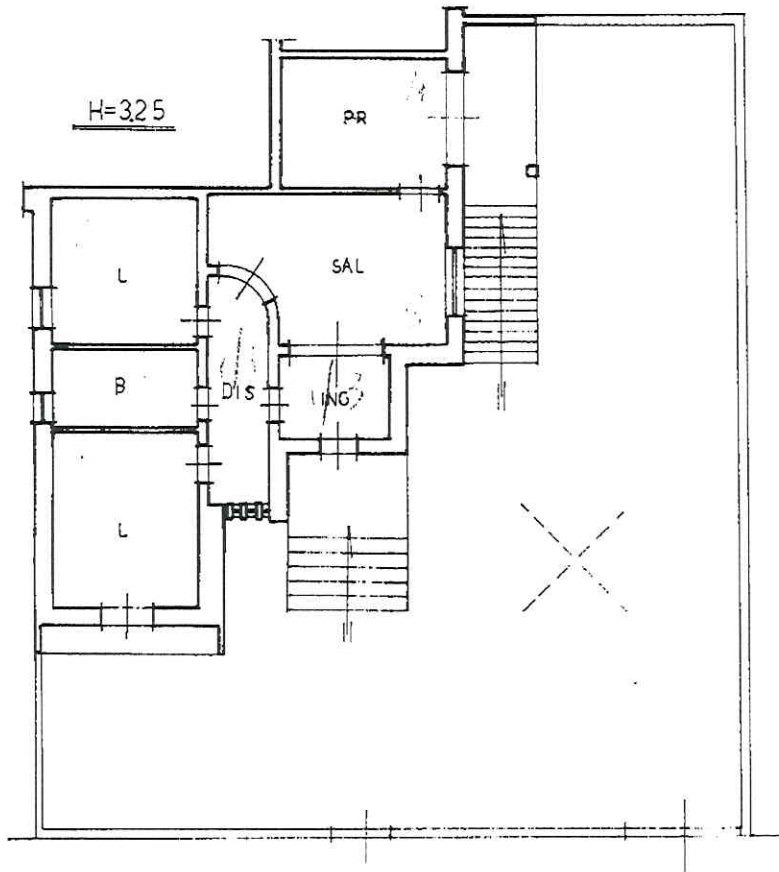

VIA VECCHIA S. ELIA N.160

ORIENTAMENTO

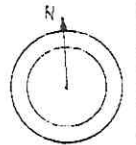

SCALA DI 1:200

Rome - Istituto Poligrafico e Zecca dello Stato - P.V.

input 01
Catasto dei Fabbricati - Situazione al 29/03/2024 - Comune di SQUINZANO(1930) - < Foglio 42 - Particella 105 - Subalterno 3 >
VIA SANTE ELIA n.160 Piano T

Dichiarazione di N.C.
Denuncia di variazione

Compilata dal GEOMETRA
(Titolo, cognome o nome)
MOSE PAGANO

RISERVATO ALL'UFFICIO

Ultima planimetria in atti

Iscritto all'albo dei GEOMETRI
(Data, cognome o nome)
LECCE

Data presentazione: 01/12/1998 - Data: 29/03/2024 - n. T173097
Totale schede: 1 - Formato di acquisizione: A4 (210x297) - Formato stampa richiesto: A4 (210x297)
data 18-11-1998 Firma Stefano Mose Pagano

MODULARIO
R.F.P. 497



MINISTERO DELLE FINANZE
DIPARTIMENTO DEL TERRITORIO

CATASTO EDILIZIO URBANO (RDL 13-4-1939, n. 652)

1111
200

Planimetria di u.i.u. in Comune di SQUINZANO via VECCHIA S. ELIA civ. 160

P. SEMINTERRATO

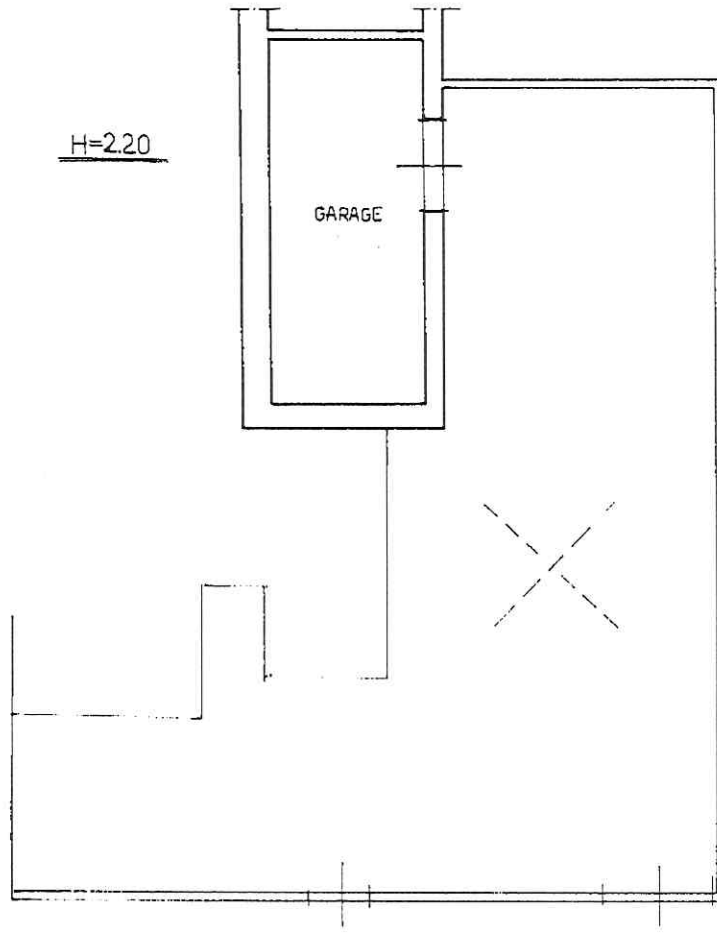

VIA VECCHIA S. ELIA N.160

ORIENTAMENTO

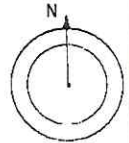

SCALA DI 1:200

Catasto dei Fabbricati - Situazione al 29/03/2024 - Comune di SQUINZANO(1930) - < Foglio 42 - Particella 105 - Subalterno 5 >
VIA SANT'ELIA n. 160 Piano S1

Dichiarazione di NC
Denuncia di variazione

Compilata dal GEOMETRA
(Titolo, cognome e nome)
MOSE PAGANO

RISERVATO ALL'UFFICIO

Ultima planimetria in atti

Iscritto all'albo dei GEOMETRI
della provincia di LECCE
data 13-11-1998
Eirma: Mose Pagano

Data presentazione: 01/12/1998 - Data: 29/03/2024 - n. T173099

Totale, scheda 1 - Formato di acquisizione: A4(210x297) - Formato stampa richiesto: A4(210x297)