

TRIBUNALE CIVILE DI SIRACUSA  
ESECUZIONE IMMOBILIARE N° 249/2024 - C.T.U.: ARCH. GARRO LUCA

IMMOBILE 2:

ABITAZIONE (A/3) A MALILLI, C.DA SAN GIULIANO-PETRARA - PIANO TERRA/SEMINTERRATO  
IN C. F. DI MELILLI AL FG. 9, P.LLA 443, SUB I



PIANTA PIANO TERRA

RILIEVO STATO DI FATTO - SCALA 1:100

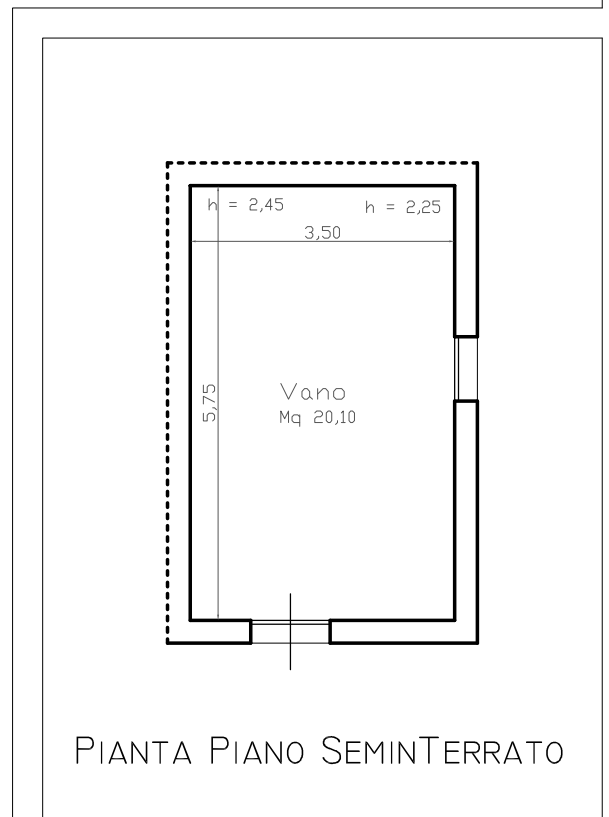
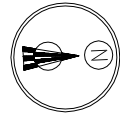

PIANTA PIANO SEMINTERRATO

TRIBUNALE CIVILE DI SIRACUSA  
ESECUZIONE IMMOBILIARE N° 249/2024 - C.T.U.: ARCH. GARRO LUCA

IMMOBILE 3:

LOCALE DI DEPOSITO (C/2) A MALILLI, C.DA SAN GIULIANO-PETRARA - PIANO TERRA  
IN C. F. DI MELILLI AL FG. 9, P.LLA 443, SUB 2

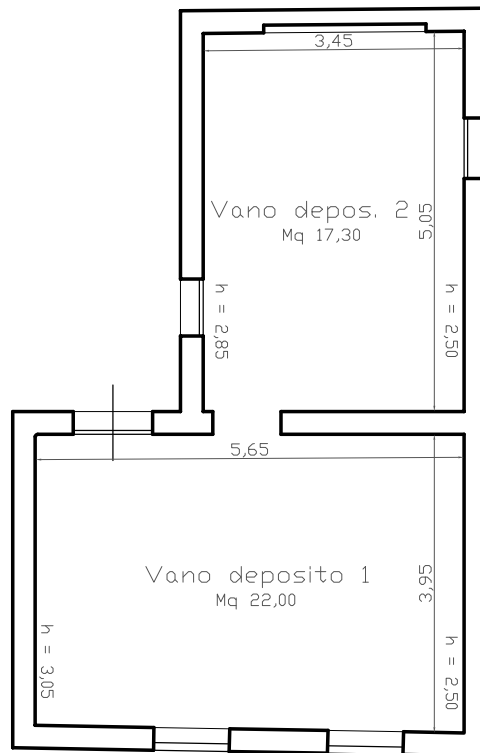

PIANTA PIANO TERRA

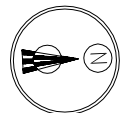

RILIEVO STATO DI FATTO - SCALA 1:100