

NUOVO CATASTO EDILIZIO URBANO

(R. DECRETO LEGGE 11 APRILE 1988 N. 443)

122
Planimetria dell'immobile situato nel Comune di **MODENA**.

Via **DELLA PERGOLA** n.45

Ditta **MILITARE PALMIJA**

Allegata alla dichiarazione presentata all'Ufficio Tecnico Erariale di **MODENA**

Scheda N.:

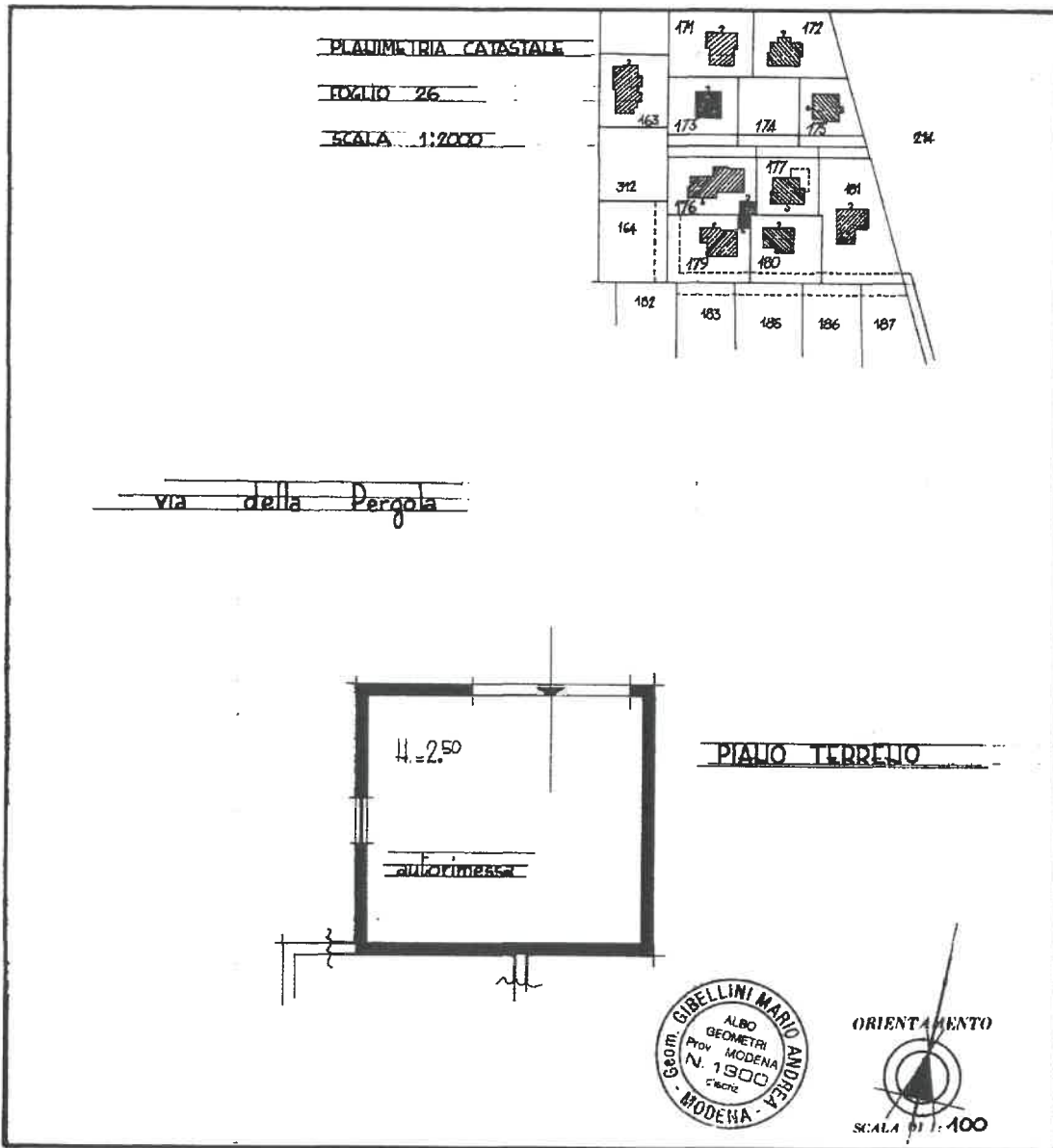

SPAZIO RISERVATO PER LE ANNOTAZIONI D'UFFICIO

DATA
PROT. N°

Foglio 26
Mapp. 176 sub. 9

Compilata dal

(Titolo, nome e cognome del tecnico)
GEOM. MARIO ANDREA GIBELLINI
Iscritto all'Albo dei **GEOMETRI**
della Provincia di **MODENA**

DATA **10-02-1988**

Firma: *Gibellini Mario Andrea*

Ultima planimetria in atti

Data presentazione: 18/02/1988 - Data: 18/03/2025 - n. T368300 - Richiedente: MNGSRA72L71H223T

Totale schede: 1 - Formato di acquisizione: A3(297x420) - Formato stampa richiesto: A4(210x297)

linea 01

Catasto dei Fabbricati - Situazione al 18/03/2025 - Comune di MODENA(F257) - < Foglio 26 - Particella 176 - Subalterno 9 >
VIA DELLA PERGOLA n. 45 Piano T

**Agenzia del Territorio
CATASTO FABBRICATI
Ufficio Provinciale di
Modena**

Dichiarazione protocollo n. MO0197367 del 22/09/2008

Planimetria di u.i.u. in Comune di Modena

Via Della Pergola

civ. 45

Identificativi Catastali:

Sezione:
Foglio: 26
Particella: 176
Subalterno: 15

Compilata da:
Farioli Valentina Chiara

Iscritto all'albo:
Architetti

Prov. Modena

N. 781

Scheda n. 1

Scala 1:200

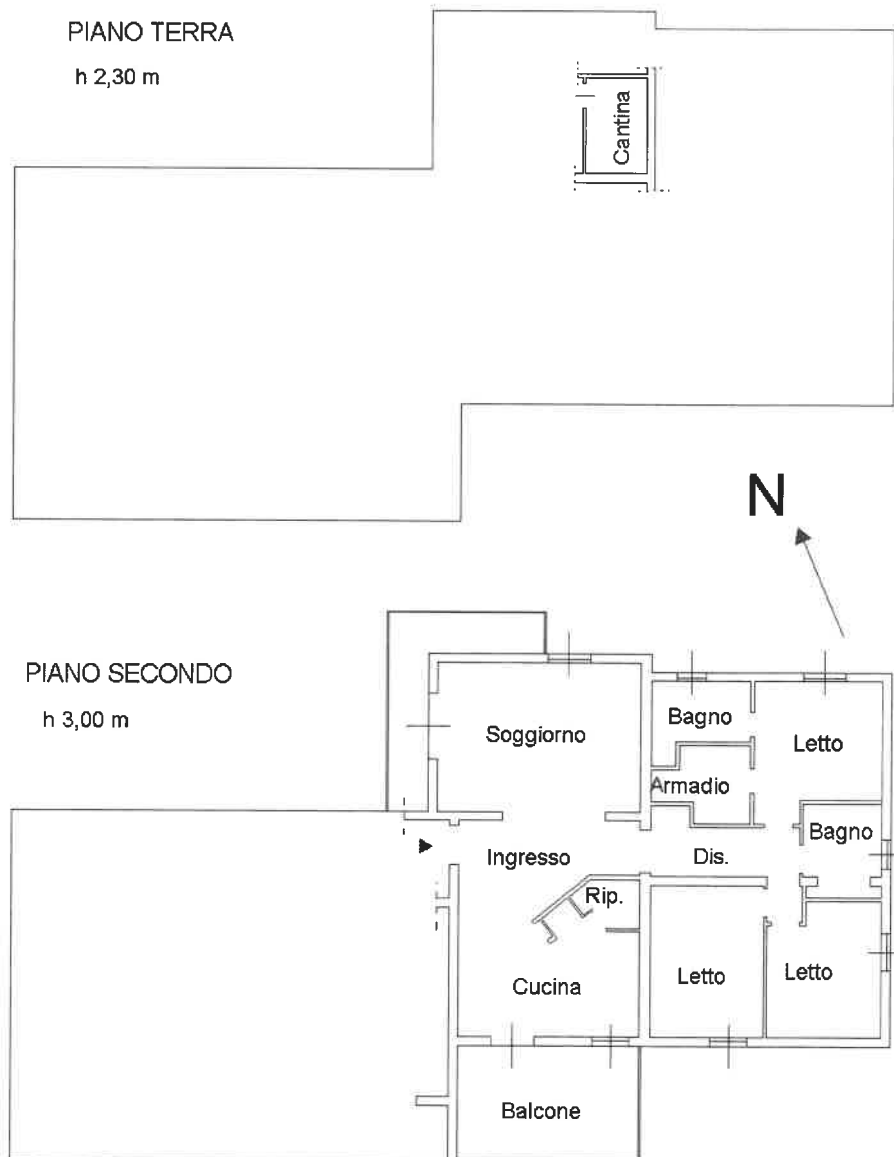

Ultima planimetria in atti

Data: 18/03/2025 - n. T368301 - Richiedente: MNGSRA72L71H223T

Totale schede: 1 - Formato di acquisizione: A4(210x297) - Formato stampa richiesto: A4(210x297)