

COMUNE DI GHEMME
FOGLIO 16 MAPPA 366-371
SCALA 1 : 750

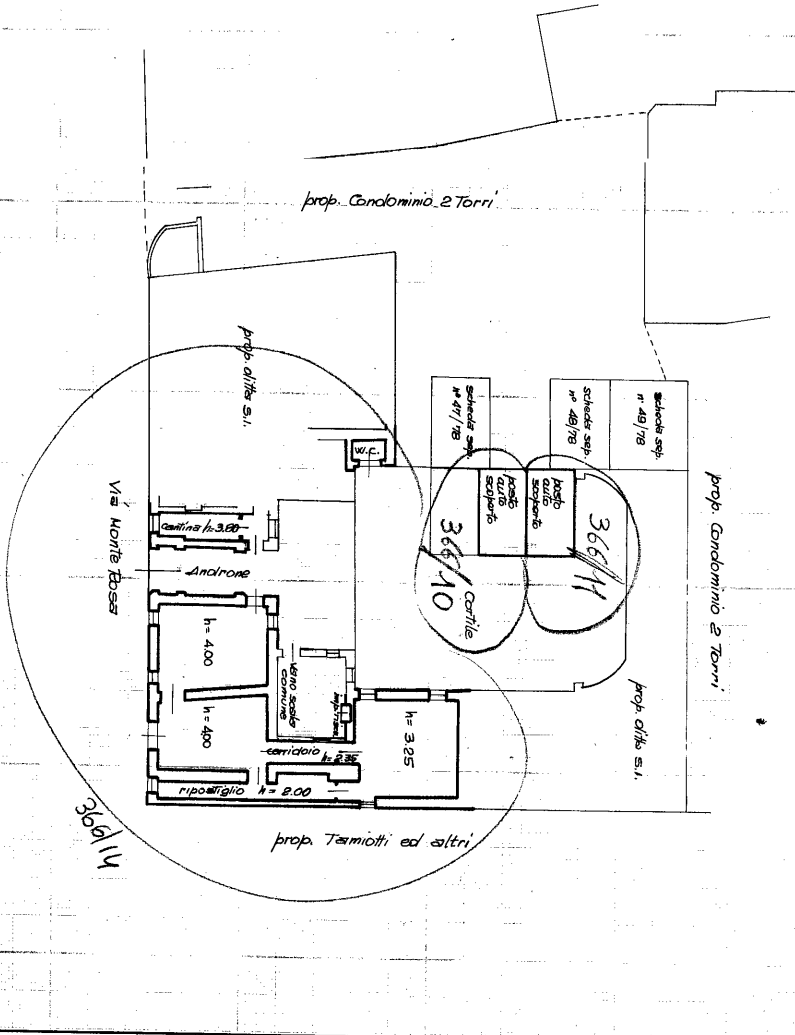

PIANO TERRENO

SPAZIO RISERVATO PER LE ANNOTAZIONI D'UFFICIO

DATA 30-5-84
PROT. N° 95/84

366/11

Completare dal (Firma, nome e cognome del tecnico)

Inscritto all'Albo de' GEOMETRI n. 1703

della Provincia di NOVARA

DATA 24.5.1984

Firma: *[Signature]*

SCALA DI 1:200



3

MODULARIO
R. 7/78 mod. 488



MINISTERO DELLE FINANZE
DIREZIONE GENERALE DEL CATASTO E DEI SERVIZI TECNICI ERARIALI

NUOVO CATASTO EDILIZIO URBANO

(DE. DIRIGENTE-LEONE 23 APRILE 1969, N. 487)

Via MONTI ROSA, N. 19, 21, 23

Plantimetria dell'immobile situato nel Comune di GHEMME

Allegata alla dichiarazione presentata all'Ufficio Tecnico Erariale di NOVARA

L. 200

Mod. A (Nuovo Catasto Edilizio Urbano)

