

**Agenzia delle Entrate  
CATASTO FABBRICATI  
Ufficio Provinciale di  
Siracusa**

Dichiarazione protocollo n. SR0008199 del 01/03/2021

Comune di Rosolini

Via Ugo La Malfa

civ. SNC

Identificativi Catastali:

Sezione:

Foglio: 30

Particella: 226

Subalterno: 15

Compilata da:

Baglieri Giovanni

Iscritto all'albo:

Geometri

Prov. Siracusa

N. 1506

Planimetria

Scheda n. 1

Scala 1:200

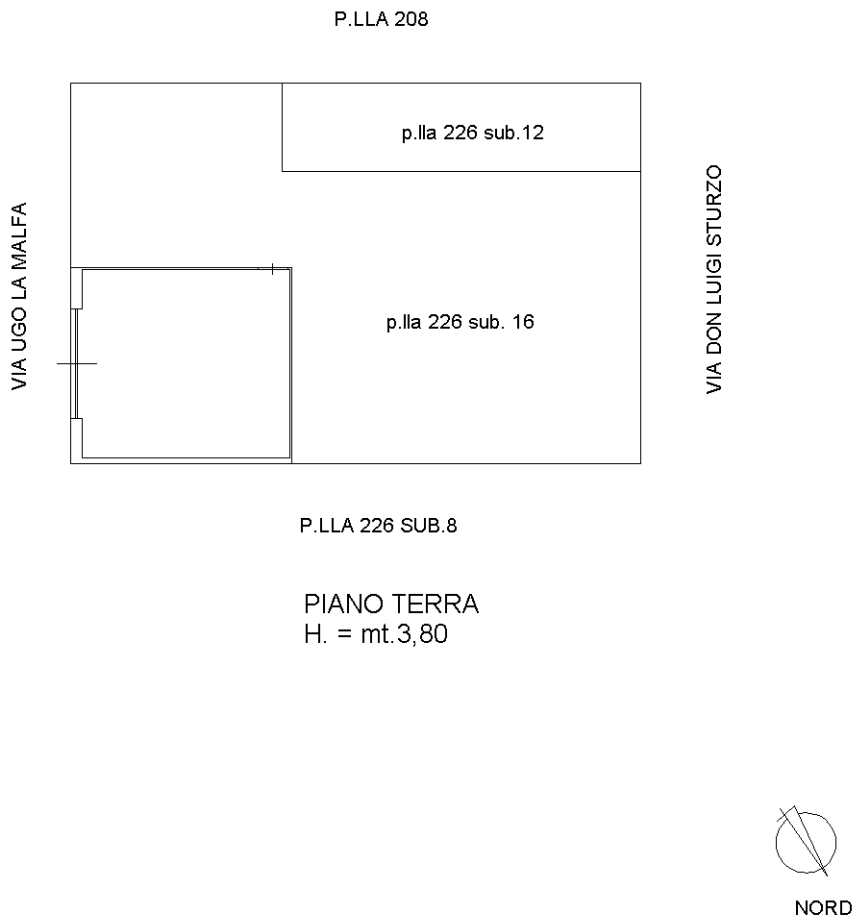

Catasto dei Fabbricati - Situazione al 07/08/2023 - Comune di ROSOLINI(H574) - < Foglio 30 - Particella 226 - Subalterno 15 >  
VIA UGO LA MALFA n. SNC Piano T

Ultima planimetria in atti

**Agenzia delle Entrate  
CATASTO FABBRICATI  
Ufficio Provinciale di  
Siracusa**

Dichiarazione protocollo n. SR0008199 del 01/03/2021

Comune di Rosolini

Via Don Luigi Sturzo

civ. 6

Identificativi Catastali:

Sezione:

Foglio: 30

Particella: 226

Subalterno: 16

Compilata da:

Baglieri Giovanni

Iscritto all'albo:

Geometri

Prov. Siracusa

N. 1506

Planimetria

Scheda n. 1

Scala 1:200

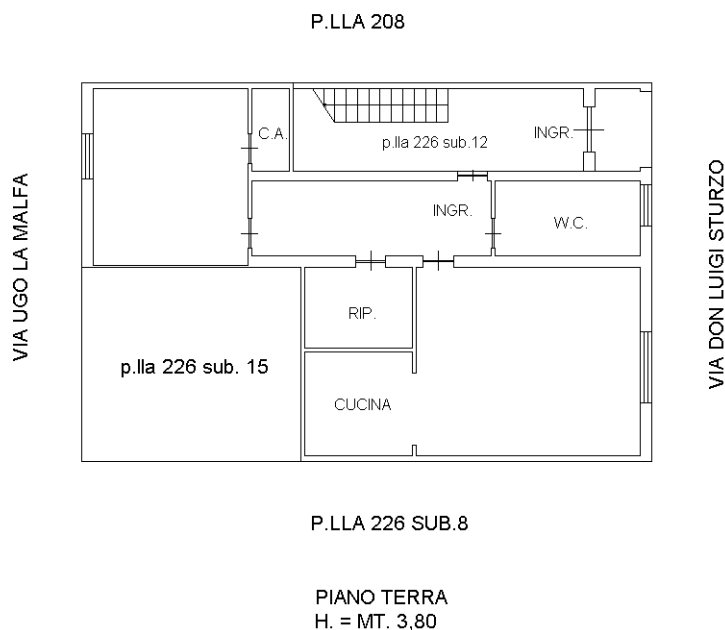

Catasto dei Fabbricati - Situazione al 07/08/2023 - Comune di ROSOLINI(H574) - < Foglio 30 - Particella 226 - Subalterno 16 >  
VIA DON LUIGI STURZO n. 6 Piano T

Ultima planimetria in atti