

Agenzia delle Entrate  
**CATASTO FABBRICATI**  
Ufficio Provinciale di  
Siracusa

**ELABORATO PLANIMETRICO**

Compilato da:  
Baglieri Giovanni  
Iscritto all'albo:  
Geometri  
Prov. Siracusa N. 1506

Comune di Rosolini  
Sezione: Foglio: 30 Particella: 226

Protocollo n. SR0051276 del 15/10/2021  
Tipo Mappale n. del

Dimostrazione grafica dei subalterni

Scala 1 : 500

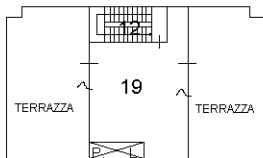

PIANO SECONDO

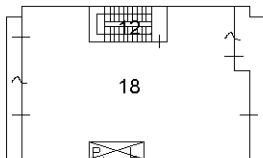

PIANO PRIMO

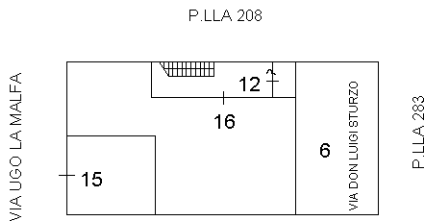

P.LLA 226 SUB.8

PIANO TERRA



NORD