

DOCUMENTAZIONE FOTOGRAFICA



RILIEVO FOTOGRAFICO DELLE UNITÀ IMMOBILIARI

SUB. 12-15-16



01. Prospetto principale dell'unità immobiliare su via Don Luigi Sturzo, vista prospettica. Evidenziati l'unità immobiliare sub. 16 ed il corpo scala interno (sub. 12), indicazione dell'ingresso pedonale e carrabile comune alle unità immobiliari che compongono l'intera costruzione. Esposizione lato NO-SO. Presenza di marciapiede.



02. Prospetto principale dell'unità immobiliare su area cortiliva comune con accesso da via Don Luigi Sturzo, vista prospettica. Indicato l'ingresso al corpo scala (sub. 12) e all'unità immobiliare sub. 16. Esposizione lato NO. Presenza di marciapiede.





03. Prospetto principale dell'unità immobiliare sub. 15 su via Ugo La Malfa, vista prospettica. Accesso diretto dal lato strada, presenza di marciapiede. Esposizione lato SE.



04. Prospetto principale dell'unità immobiliare sub. 15 su via Ugo La Malfa, vista prospettica. Accesso diretto dal lato strada, presenza di marciapiede. Esposizione lato SE.



UNITÀ IMMOBILIARI SUB. 12-16.



05. Portone d'ingresso comune all'intera costruzione con accesso alle u. i. che compongono l'edificio. Al p.t. Sub. 12 e Sub. 16. Esposizione lato NO.

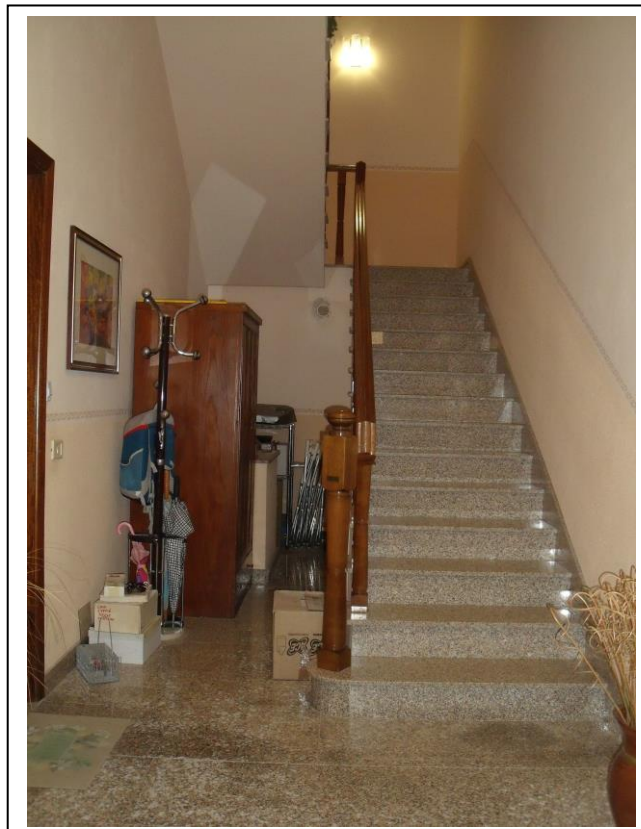

06. Interno piccolo androne di ingresso comune (Sub. 12) al p. t. dell'edificio, scala di accesso al p. superiore. Vista foto verso lato SE.





07. Interno pianerottolo con vista al p.t. (sub. 12), indicata porta d'ingresso all'unità immobiliare Sub. 16. Vista foto verso lato NO.

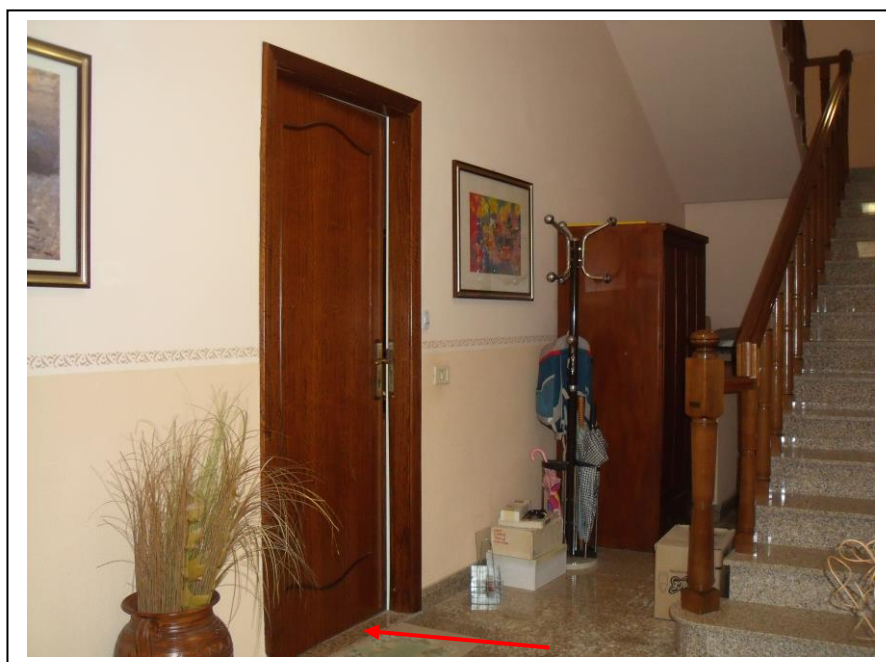

08. Interno (Sub. 12) con vista verso lato porta d'ingresso u.i. Sub. 16. Vista foto verso lato est.





09. Interno u. i. sub. 16 con vista verso lato porta d'ingresso. Vista foto verso lato sud-ovest.

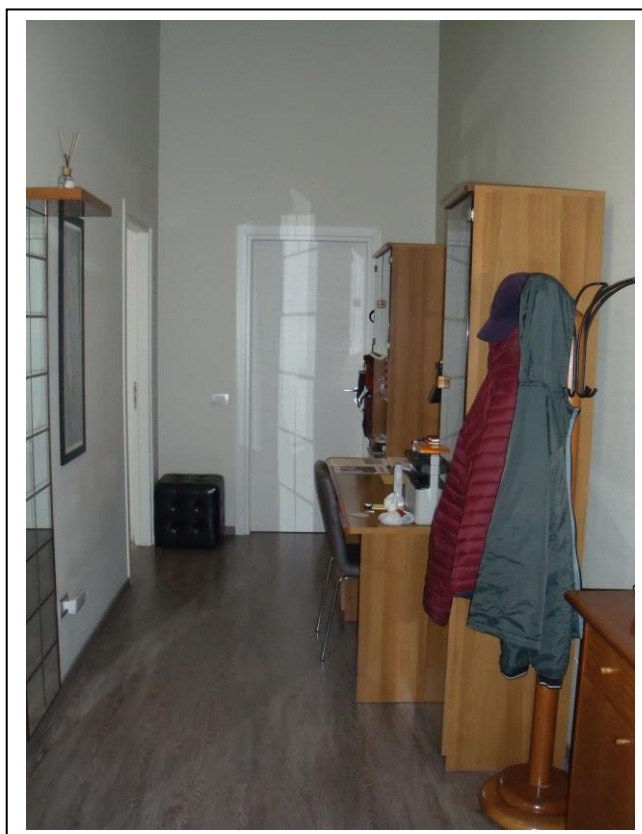

10. Interno dell'unità immobiliare, vano ingresso/corridoio. Vista foto verso lato sud-est.



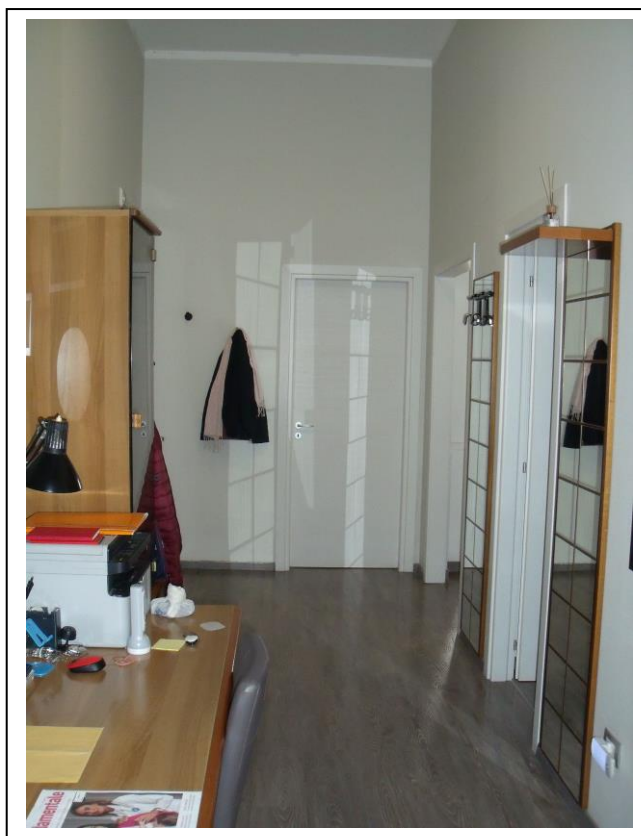

11. Interno dell'unità immobiliare con vista vano ingresso/corridoio. Vista foto verso lato NO.



12. Interno unità immobiliare, vano servizio igienico, con vista lato NO, in foto finestra con affaccio area cortiliva antistante comune.





13. Interno unità immobiliare, vano servizio igienico, con vista lato Nord.

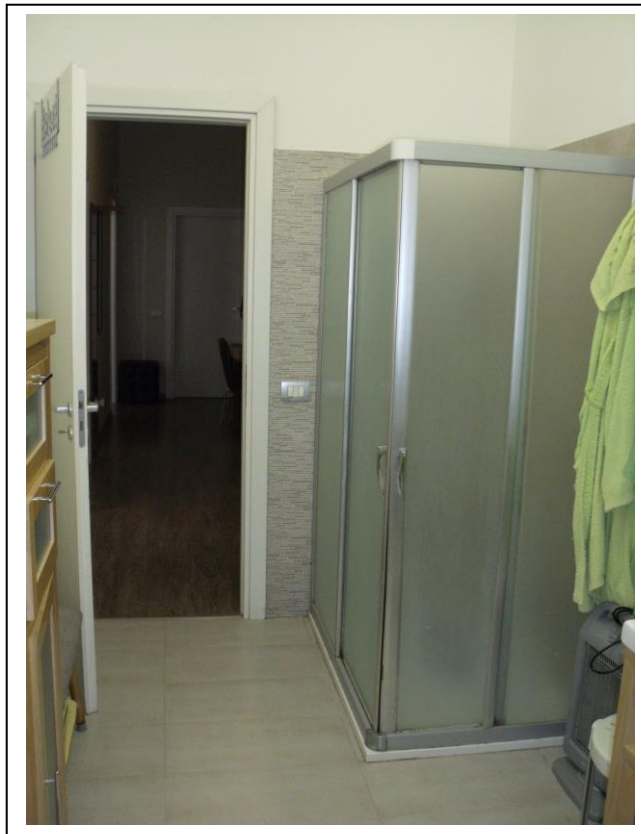

14. Interno unità immobiliare, vano servizio igienico, con vista lato SE, in foto porta di accesso dal vano ingresso/corridoio.





15. Interno unità immobiliare al piano terra, vano salone/soggiorno, con vista su finestra con affaccio su area cortiliva antistante comune, vista foto verso lato nord.



16. Interno unità immobiliare al piano terra, vano salone/soggiorno, con vista su accesso diretto dal vano ingresso/corridoio, vista foto verso lato sud.





17. Interno unità immobiliare al piano terra, vano salone/soggiorno, con vista su vano cucina con accesso diretto, vista foto verso lato sud-est.



18. Interno unità immobiliare al piano terra, vano cucina, con vista su finestra con affaccio su u.i. adibita a garage (sub. 15), vista foto verso lato sud-est.



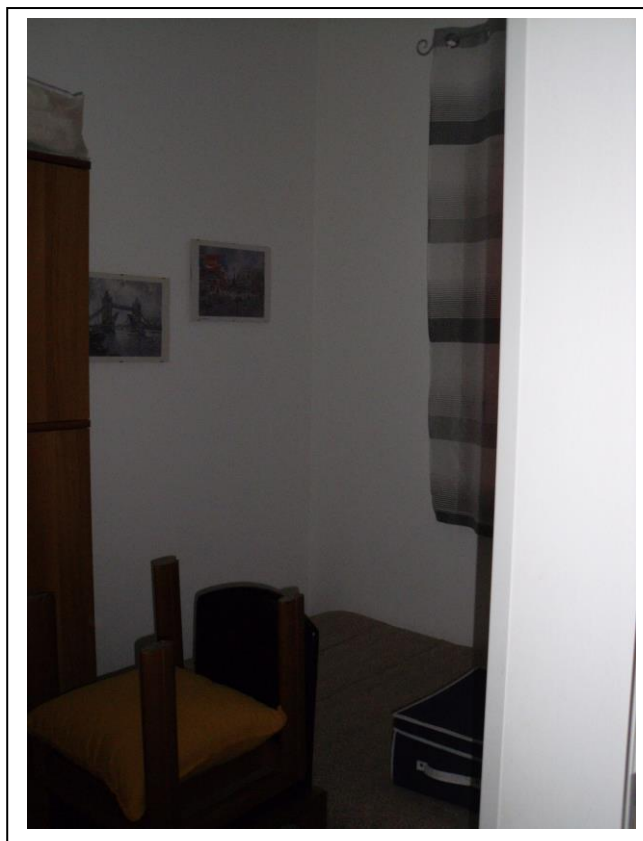

19. Interno dell'unità immobiliare, esposizione verso lato sud-est.

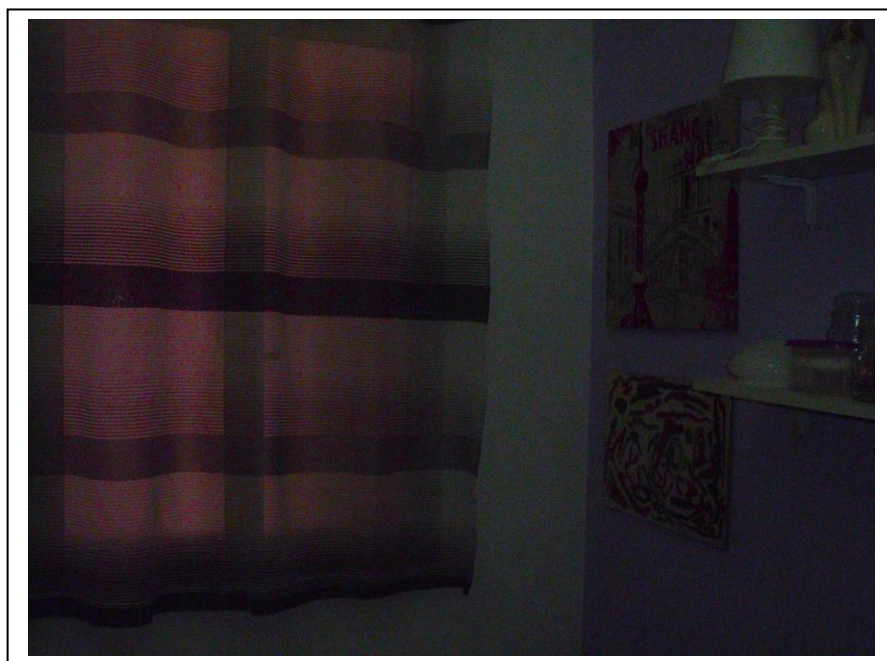

20. Interno dell'unità immobiliare, in foto finestra con affaccio su u.i. confinante adibita a garage (sub. 15), esposizione verso lato sud-est.



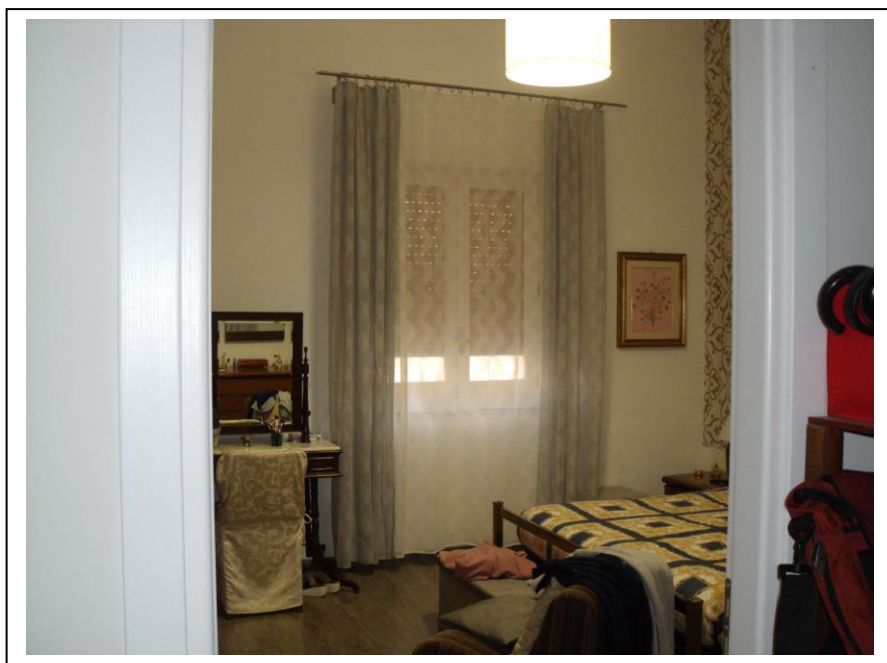

21. Interno dell'unità immobiliare, vano camera da letto doppia. Presenza di finestra con affaccio diretto su via Ugo La Malfa. Esposizione lato sud-est.



22. Interno dell'unità immobiliare, vano camera da letto doppia. Vista su lato porta di accesso al vano. Esposizione verso lato nord.



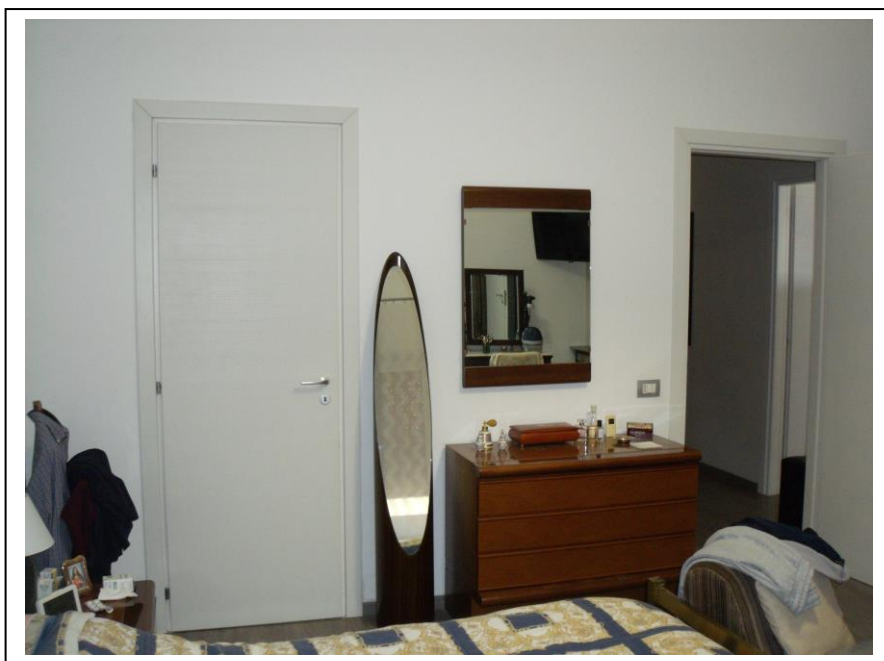

23. Interno dell'unità immobiliare, vano camera da letto doppia. Vista su lato porta di accesso al vano e su porta di accesso al piccolo vano adibito a servizio igienico. Esposizione verso lato nord-ovest.

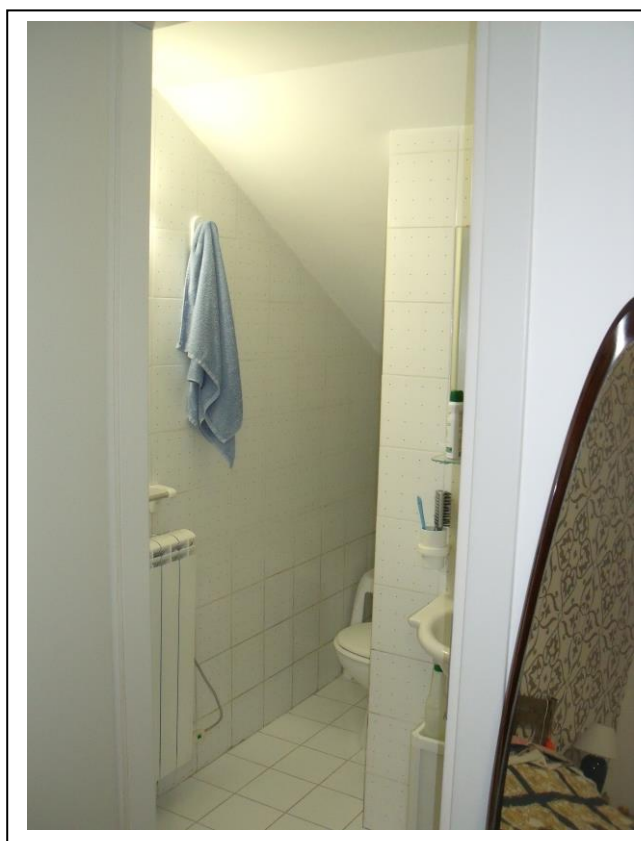

24. Interno dell'unità immobiliare con vista piccolo servizio igienico. Esposizione verso lato ovest.





25. Interno dell'unità immobiliare con vista piccolo servizio igienico, ricavato nel sottoscala. Esposizione verso lato nord-ovest.



26. Interno dell'unità immobiliare con vista piccolo servizio igienico, ricavato nel sottoscala. Esposizione verso lato nord-est.



UNITÀ IMMOBILIARE SUB. 15.



27. Prospetto principale dell'unità immobiliare sub. 15 su via Ugo La Malfa, vista prospettica. Accesso diretto dal lato strada, presenza di marciapiede. Esposizione lato SE.



28. Interno dell'unità immobiliare sub. 15 al p.t. con vista su ante di accesso metalliche dal lato strada. Esposizione verso lato est.



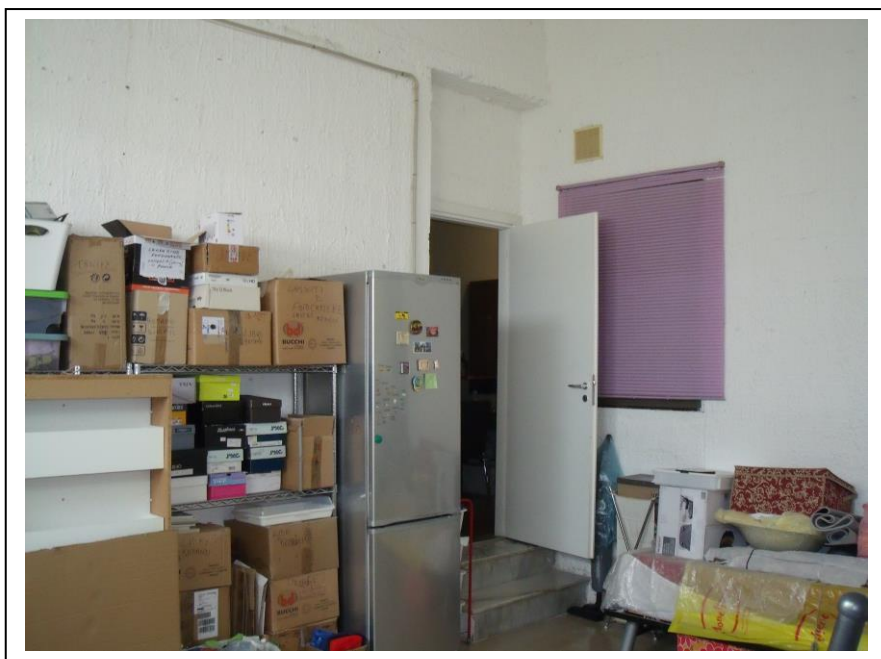

29. Interno dell'unità immobiliare sub. 15 al p.t. con vista su porta di accesso dal vano ingresso/corridoio dell'u.i. sub. 16. Esposizione verso lato ovest.



30. Interno dell'unità immobiliare sub. 15 al p.t. con vista su soffitto del vano con presenza di impianto elettrico per l'illuminazione artificiale.

