

**Agenzia delle Entrate**  
**CATASTO FABBRICATI**  
Ufficio provinciale di  
Varese

Dichiarazione protocollo n. VA0161835 del 21/12/2017  
Planimetria di u.i.u. in Comune di Bisuschio  
Via Giovanni Verga div. 5

Identificativi Catastali:  
Sezione:  
Foglio: 10  
Particella: 845  
Subalterno:

Compiata da:  
Bruno Francesca  
Iscritto all'albo:  
Geometri  
Prov. Varese N. 3693

Scala 1: 200  
n. 1

Data di presentazione: 21/12/2017 - Data: 27/04/2023 - N. pratica: VA0061866/2023 - Riservata: TRIBUNALE DI VARESE - Ultima planimetria in atti  
Schema 1 di 1 - Foglio di acq.: A3(297x420) - Part. di scala: I:1

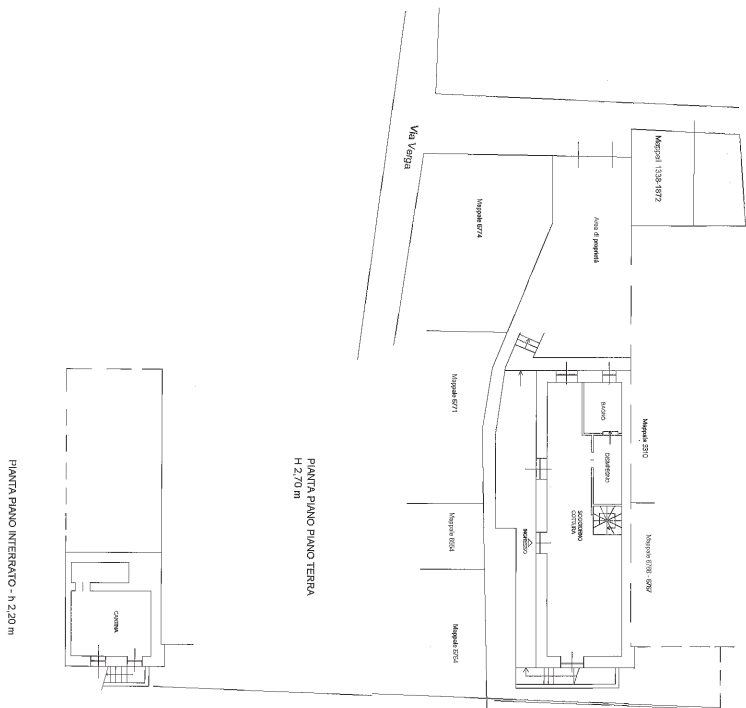

PIANTA PIANO PIANO TERRA  
H. 2,70 m

PIANTA PIANO INTERRATO - h. 2,20 m

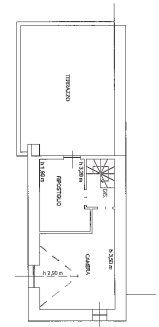

PIANTA PIANO PRIMO





MINISTERO DELLE FINANZE  
DIREZIONE GENERALE DEL CATASTO E DEI SS.TT.EE.  
**CATASTO EDILIZIO URBANO** (RDL 13-4-1939, n. 852)

Planimetria di u.i.u. in Comune di **BISUSCHIO** ..... via **VERGA** ..... civ. ....

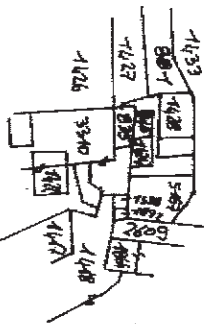

COMUNE DI BISUSCHIO  
ESTRATTO DI MAPPA  
Foglio n. 10 Scala 1 : 2000

PIANO TERRENO

ALTRA PROPRIETA'

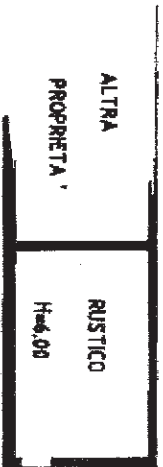

ALTRA PROPRIETA'

ORIENTAMENTO



SCALA DI 1:2000

RISERVATO ALL'UFFICIO

Dichiarazione di N.C.   
Denuncia di variazione

Compilata dal **GEOMETRA**  
**ALLEGRA COSTANTINO**

Identificativi catastali:

Data di presentazione: 11/08/1993  
Scheda n. 1172 - Formato di acq. A

scritto all'atto da **GEOMETRI**  
**VARESE**

