

**Agenzia delle Entrate**  
**CATASTO FABBRICATI**  
Ufficio Provinciale di  
Firenze

Dichiarazione protocollo n. FI0041910 del 30/03/2018

Comune di Calenzano

Viale Giacomo Matteotti

civ. 13

Identificativi Catastali:

Sezione:

Foglio: 65

Particella: 1124

Subalterno: 753

Compilata da:  
Galli Leonardo

Iscritto all'albo:  
Architetti

Prov. Firenze

N. 4092

Planimetria

Scheda n. 1

Scala 1:200

**PIANO PRIMO**  
**H 2.70**

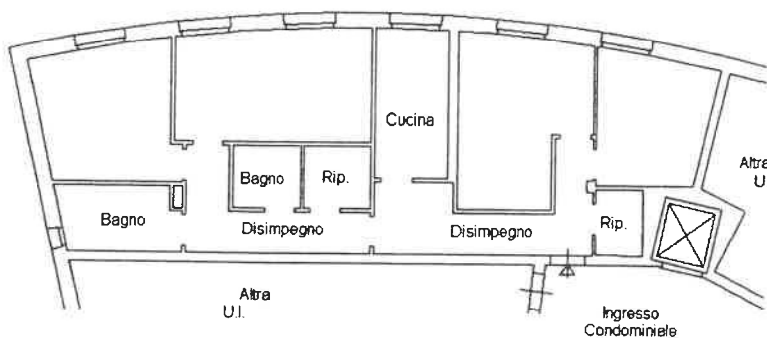

ORIENTAMENTO

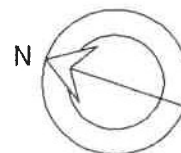

Ultima planimetria in atti

Data: 14/08/2020 - n. T36600 - Richiedente: CPPLRD50L26G999G

Totale schede: 1 - Formato di acquisizione: A4(210x297) - Formato stampa richiesto: A4(210x297)

Catasto dei Fabbricati - Situazione al 14/08/2020 - Comune di CALENZANO (B406) - < Foglio: 65 - Particella: 1124 - Subalterno: 753 >  
Firmato Da: ALDROVANDI LUCIA Enesso Da: ARUBAPEC S.P.A. NG EA 3 Serial#: 2dfe7d54e1c86a0124d8994736154d0c

**Agenzia del Territorio  
CATASTO FABBRICATI  
Ufficio Provinciale di  
Firenze**

Dichiarazione protocollo n. FI0037884 del 04/02/2009

Planimetria di u.i.u. in Comune di Calenzano

Viale Giacomo Matteotti

civ. 35

Identificativi Catastali:

Sezione:

Foglio: 65

Particella: 1124

Subalterno: 605

Compilata da:  
Stianti Sergio

Iscritto all'albo:  
Geometri

Prov. Firenze

N. 2174

Scheda n. 1

Scala 1:200

PIANO SEMINTERRATO

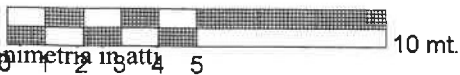
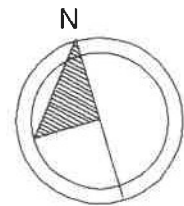
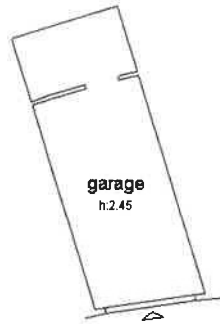

Ultima planimetria in data 5

Data: 14/08/2020 - n. T35527 - Richiedente: CPPLRD50L26G999G

Totale schede: 1 - Formato di acquisizione: A4(210x297) - Formato stampa richiesto: A4(210x297)



**Agenzia del Territorio  
CATASTO FABBRICATI  
Ufficio Provinciale di  
Firenze**

Dichiarazione protocollo n. F10055796 del 19/02/2009

Planimetria di u.i.u. in Comune di Calenzano

Viale Giacomo Matteotti

civ. 13

Identificativi Catastali:

Sezione:

Foglio: 65

Particella: 1124

Subalterno: 785

Compilata da:  
Stianti Sergio

Iscritto all'albo:  
Geometri

Prov. Firenze

N. 2174

Scheda n. 1

Scala 1:200

**PIANO SEMINTERRATO**

H=3.30

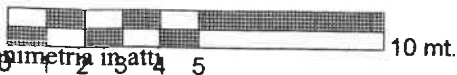

Ultima planimetria ingatta 5

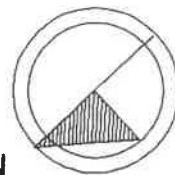

Data: 14/08/2020 - n. T37665 - Richiedente: CPPLRD50L26G999G

Totale schede: 1 - Formato di acquisizione: A4(210x297) - Formato stampa richiesto: A4(210x297)