



**Agenzia del Territorio
CATASTO FABBRICATI
Ufficio Provinciale di
Firenze**

Dichiarazione protocollo n. FI0055796 del 19/02/2009

Planimetria di u.i.u. in Comune di Calenzano

Viale Giacomo Matteotti

civ. 11

Identificativi Catastali:

Sezione:

Foglio: 65

Particella: 1124

Subalterno: 740

Compilata da:
Stianti Sergio

Iscritto all'albo:
Geometri

Prov. Firenze

N. 2174

Scheda n. 1

Scala 1:200

PIANO TERRA

H=2.80

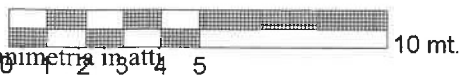
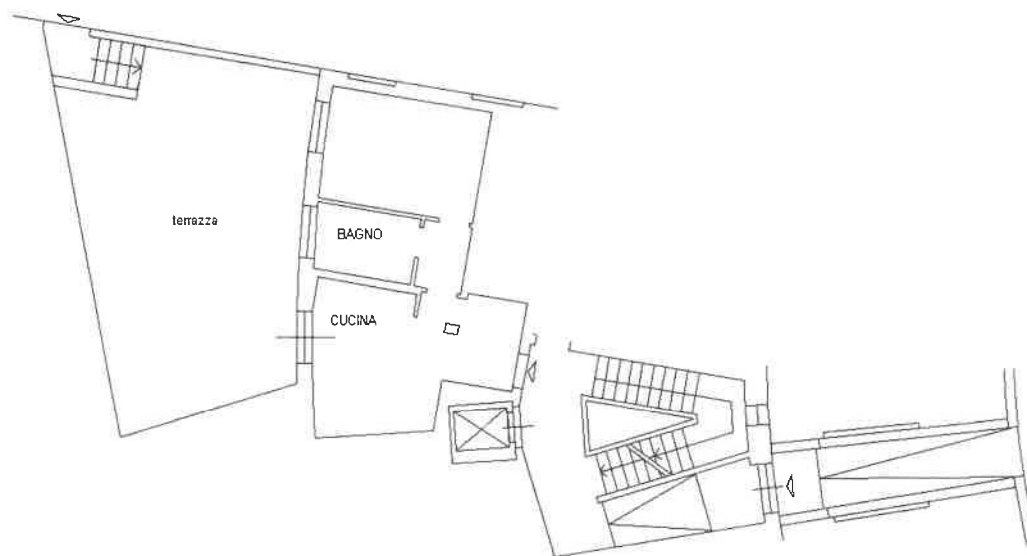

Ultima planimetria in atti 5

Data: 14/08/2020 - n. T36599 - Richiedente: CPPLRD50L26G999G

Totale schede: 1 - Formato di acquisizione: A4(210x297) - Formato stampa richiesto: A4(210x297)

Catasto dei Fabbricati - Situazione al 14/08/2020 - Comune di CALENZANO (B406) - < Foglio: 65 - Particella: 1124 - Subalterno: 740 >
Firmato Da: ALDROVANDI/UGA Emesso Da: ARUBA/PEC S.R.A.-NG-CA 3 Serial#: 2dfe7d54e1c86a0124d8994736154d0c

**Agenzia del Territorio
CATASTO FABBRICATI
Ufficio Provinciale di
Firenze**

Dichiarazione protocollo n. FI0037884 del 04/02/2009

Planimetria di u.i.u. in Comune di Calenzano

Viale Giacomo Matteotti

civ. 35

Identificativi Catastali:

Sezione:

Foglio: 65

Particella: 1124

Subalterno: 665

Compilata da:
Stianti Sergio

Iscritto all'albo:
Geometri

Prov. Firenze

N. 2174

Scheda n. 1

Scala 1:200

PIANO SEMINTERRATO

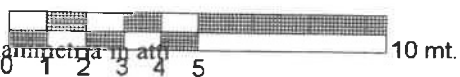
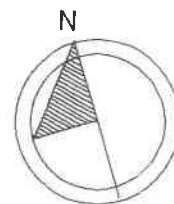

Ultima planimetria in atti

Data: 14/08/2020 - n. T36594 - Richiedente: CPPLRD50L26G999G

Totale schede: 1 - Formato di acquisizione: A4(210x297) - Formato stampa richiesto: A4(210x297)

Catasto dei Fabbricati - Situazione al 14/08/2020 - Comune di CALENZANO (B406) - < Foglio: 65 - Particella: 1124 - Subalterno: 665 >
STATO DI GIACIMENTO MATTEOTTI 35
Firmato Da: ALDROVANDI LUCIA Enesso Da: ARUBAPEC S.P.A. NG CA 3 Serial#: 2dfe7d54e1c86a0124d8994736154d0c



**Agenzia del Territorio
CATASTO FABBRICATI
Ufficio Provinciale di
Firenze**

Dichiarazione protocollo n. FI0055796 del 19/02/2009

Planimetria di u.i.u. in Comune di Calenzano

Viale Giacomo Matteotti

civ. 11

Identificativi Catastali:

Sezione:

Foglio: 65

Particella: 1124

Subalterno: 781

Compilata da:

Stianti Sergio

Iscritto all'albo:

Geometri

Prov. Firenze

N. 2174

Scheda n. 1

Scala 1:200

PIANO SEMINTERRATO

H=2.70

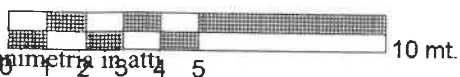

Ultima planimetria in data 5

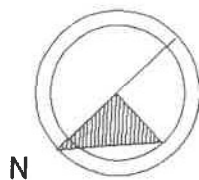

Data: 14/08/2020 - n. T37664 - Richiedente: CPPLRD50L26G999G

Totale schede: 1 - Formato di acquisizione: A4(210x297) - Formato stampa richiesto: A4(210x297)

Catastro dei Fabbricati - Situazione al 14/08/2020 - Comune di CALENZANO (B406) - < Foglio: 65 - Particella: 1124 - Subalterno: 781 >
VIALE GIACOMO MATTEOTTI, 11 - 50014 CALENZANO (FI) - Tel. 0574/490111 - Fax 0574/490112
Firmato Da: ALDROVANDI LUCIA Emissione Da: ARUBAPEC S.P.A. NG CA 3 Serial#: 2dfe7d54e1c86a0124d8994736154d0c

ELABORATO PLANIMETRICO Compilato da: Guasti Leonardo Iscritto all'albo: Geometri Prov. Firenze N. 05177
 Comune di Calenzano Sezione: Foglio: 65 Particella: 1124 del Pr. 0099248 d. 16/06/2014 del
 Dimostrazione grafica dei subaltri Tipo Mappale d. Scala 1 : 500

Agenzia delle Entrate
CATASTO FABBRICATI
 Ufficio provinciale di Firenze

PIANO SEMINTERRATO PART.1124

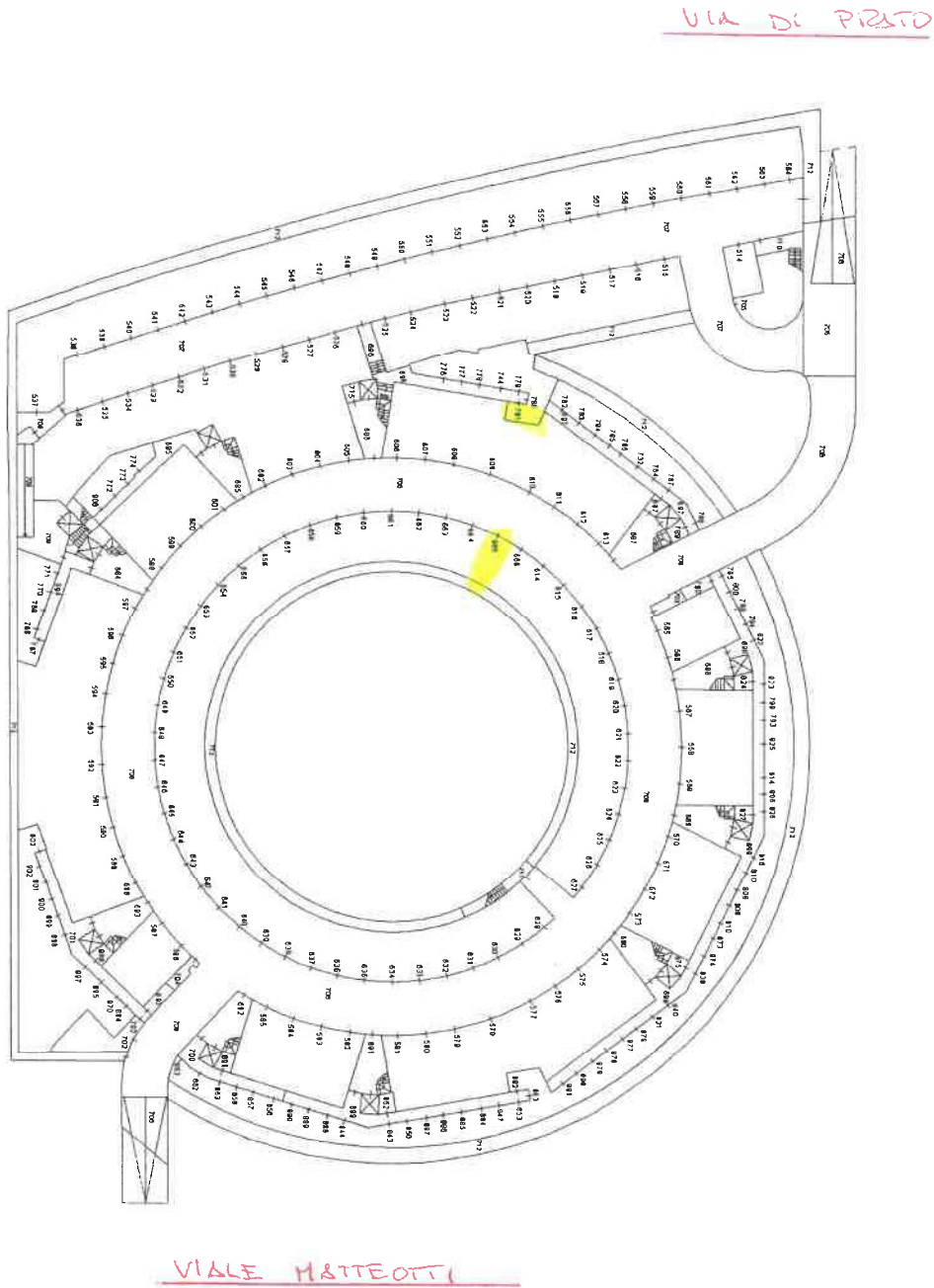

Ultima planimetria in atti

Data: 11/01/2022

n. T48384 - Richiedente: Telematico

Totale schede: 5

Formato di acquisizione: A3(297x420)

Formato stampa richiesto: A4(210x297) - Fattore di scala non utilizzabile

Catasto fabbricati

Visura storica per immobile

Situazione degli atti informatizzati dall'impianto meccanografico al 18/01/2022



Immobile di catasto fabbricati



Causali di aggiornamento ed annotazioni

Informazioni riportate negli atti del catasto al 18/01/2022

Dati identificativi: Comune di **CALENZANO (B406) (FI)**

Foglio **65** Particella **1124** Subalterno **740**

Particelle corrispondenti al catasto terreni

Comune di **CALENZANO (B406) (FI)**

Foglio **65** Particella **1124**

Classamento:

Rendita: **Euro 278,89**

Categoria **A/2^a**, Classe **4**, Consistenza **3 vani**

Foglio **65** Particella **1124** Subalterno **740**

Indirizzo: **VIALE GIACOMO MATTEOTTI n. 11 Piano T**

Dati di superficie: Totale: **58 m²** Totale escluse aree scoperte ^{b)}: **47 m²**

> Intestati catastali

➤ 1. ~~COOPERATIVA EDILIZIA S.p.A. SOCIETA' COOPERATIVA DI ABITAZIONI~~

Sede in PRATO (PO)

Diritto di: Proprieta' per 1/1

> Dati identificativi

📅 dal 19/02/2009

Immobile attuale

Comune di **CALENZANO (B406) (FI)**

Foglio **65** Particella **1124** Subalterno **740**

FRAZIONAMENTO E FUSIONE del 19/02/2009 Pratica n. FI0055796 in atti dal 19/02/2009 FRAZIONAMENTO E FUSIONE (n. 4011.1/2009)

Per ulteriori variazioni richiedere le visure storiche dei seguenti immobili soppressi, originari del precedente:

Comune: **CALENZANO (B406) (FI)**
Foglio **65** Particella **1124** Subalterno **667**
Foglio **65** Particella **1124** Subalterno **668**
Foglio **65** Particella **1124** Subalterno **669**
Foglio **65** Particella **1124** Subalterno **670**
Foglio **65** Particella **1124** Subalterno **678**
Foglio **65** Particella **1124** Subalterno **679**

