

1380

MODULARIO  
F. - Cat. D. T. - 328



MINISTERO DELLE FINANZE  
DIREZIONE GENERALE DEL CATASTO E DEI SERVIZI TECNICI ERARIALI

MOD B (Nuovo Catasto Edilizio Urbano)

Lire  
20

# NUOVO CATASTO EDILIZIO URBANO

(R. DECRETO-LEGGE 13 APRILE 1939, N. 652)

ALLEGATO C2)  
Lotto 2

Planimetria dell'immobile situato nel Comune di NOVI LIGURE Via G. Mazzini n. 157 scala B  
Ditta PERSI Annetta wd. BERRONE n. 16-7-1903 NOVI L. e BERRONE Irma in RICCI n. 16-3-44 Alessandria  
Allegata alla dichiarazione presentata all'Ufficio Tecnico Erariale di Alessandria

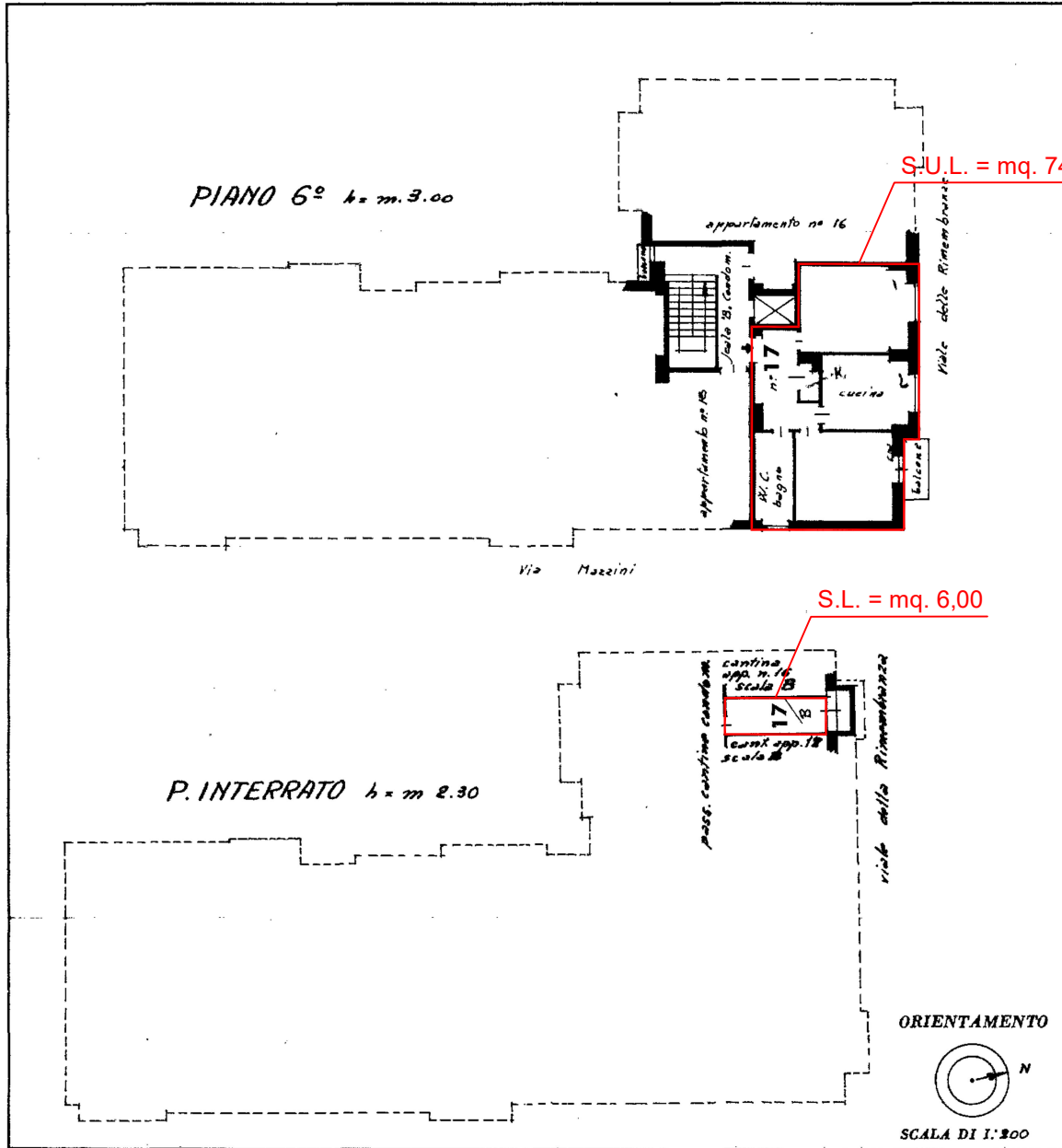

SPAZIO RISERVATO PER LE ANNOTAZIONI D'UFFICIO

25 MAR 1968

DATA PROT. N° 214

Geom.

M. 023422

di ARGOLO

ISTITUTO FOTOGRAFICO DELLO STATO

Compilata dal geom. Massimo Pallarolo  
(Titolo, nome e cognome del tecnico)

Iscritto all'Albo dei Geometri  
della Provincia di Alessandria

DATA 16 Giugno 1966

Firma: Giuseppe Pallarolo

Catasto dei Fabbricati - Situazione al 08/01/2025 - Comune di NOVI LIGURE(F965) - < Foglio 28 - Particella 13 - Subalterno 35 >  
new 01  
VIA GIUSEPPE MAZZINI n. 157 Piano 6

Ultima planimetria in atti

Data presentazione: 25/03/1968 - Data: 08/01/2025 - n. T381636 - Richiedente:

Totale schede: 1 - Formato di acquisizione: A3(297x420) - Formato stampa richiesto: A4(210x297)