

MODULARIO
P. n. 490



MINISTERO DELLE FINANZE
DIREZIONE GENERALE DEL CATASTO E DEI SERVIZI TECNICI ERARIALI

Mod. A (Nuovo Catasto Edilizio Urbano)

Lire
300

NUOVO CATASTO EDILIZIO URBANO

(N. DECRETO-LEGGE 12 APRILE 1959, N. 632)

Planimetria dell'immobile situato nel Comune di VIGNALE MONFERRATO via Giulio Re 5

Ditta

Allegata alla dichiarazione presentata all'Ufficio Tecnico Erariale di ALESSANDRIA

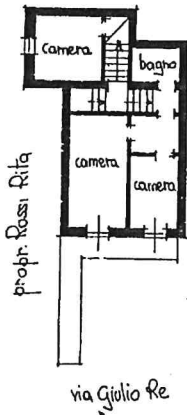

PIANO PRIMO

Si conferma che la presente planimetria è conforme a quella presentata in data 26-11-87 prot. n. 81 paese e seguito a S. L. alludisuali.

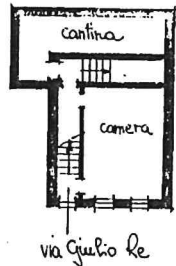

PIANO TERRA

ORIENTAMENTO



SCALA DI 1:200

SPAZIO RISERVATO PER LE ANNOTAZIONI D'UFFICIO

DATA
PROT. N°

Fig. 7 Mapp. 89

Compilata dal Geom. (Titolo, nome e cognome del tecnico)

Iscritto all'Albo de: Geometri

della P. circoscr. di

20

Ultimo planimetria in atti:

Data presentazione: 26/11/1987 - Data: 08/12/2023 - n. T23454 - Richiedente: GBSMSM58S12B8850

Totale superficie: Formato di acquisizione: A3(297x420) - Formato stampa richiesto: A4(210x297)

PLANIMETRIA CATASTALE

C.T.U.: Geom. Massimo Giubasso

allegato B - DOCUMENTAZIONE CATASTALE

Catasto dei Fabbricati - Situazione al 08/12/2023 - Comune di VIGNALE MONFERRATO(L.881) - < Foglio 7 - Particella 89 - Subaltemo >
Piano 01
VIA GIULIO RE n. 5 Piano T - I

N=10000

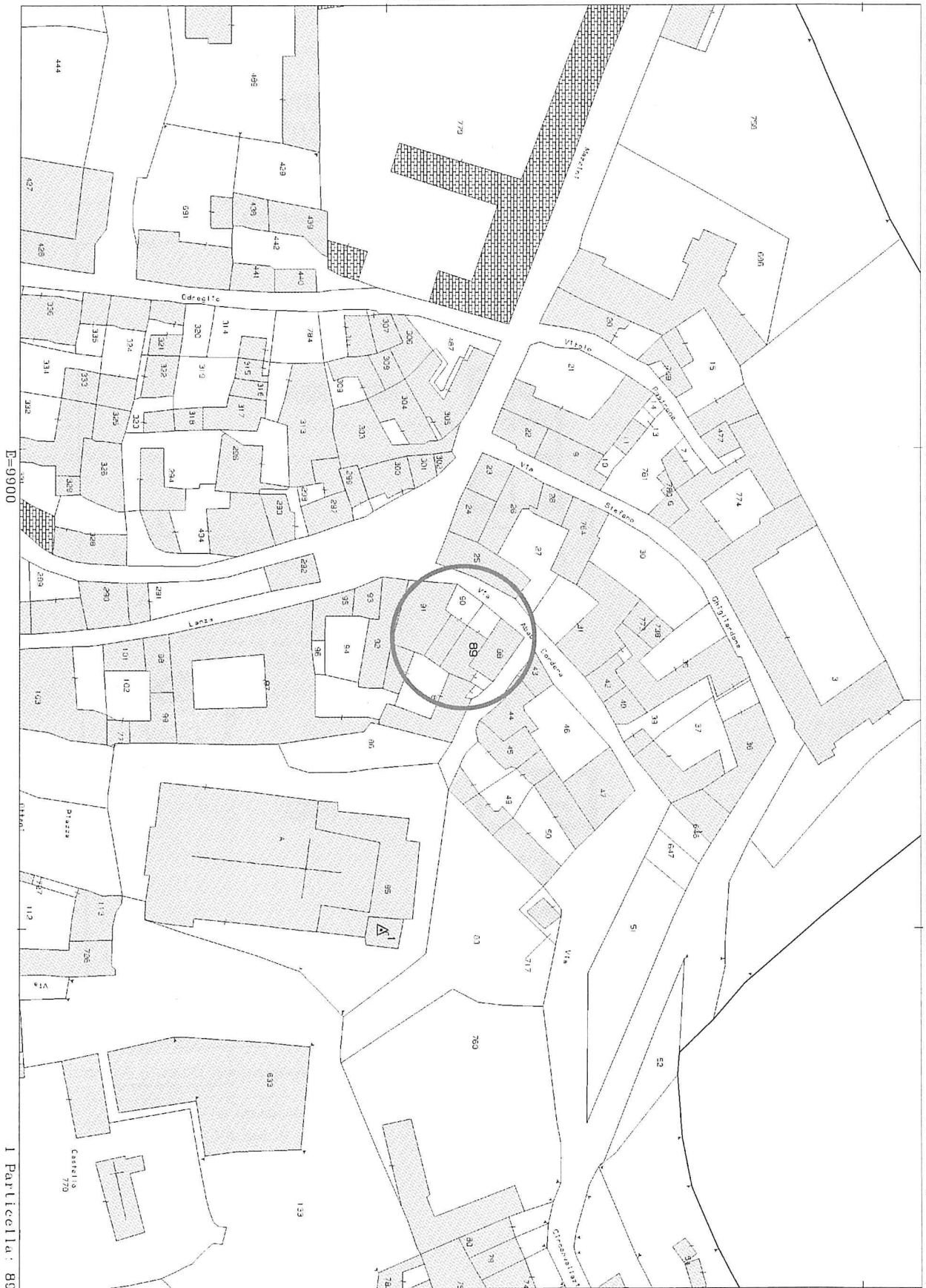

D=09900

I Particella: 89

Comune: (AL) VIGNALE MONFERRATO
Foglio: 7

Scala originale: 1:1000
Dimensione cornice: 267.000 x 189.000 metri

4-Dic-2023 19:13:46

Protocollo pratica T408969/2023

ESTRATTO DI MAPPA - FOGLIO 7 PARTICELLA 89

C.T.U.: Geom. Massimo Giubasso

allegato B - DOCUMENTAZIONE CATASTALE